

КАРТА-ПЛАН ТЕРРИТОРИИ

Пояснительная записка

1. Сведения о территории выполнения комплексных кадастровых работ:

23:29:0305003

(наименование субъекта Российской Федерации, муниципального образования, населенного пункта, уникальные учетные номера кадастровых кварталов, иные сведения, позволяющие определить местоположение территории, на которой выполняются комплексные кадастровые работы, например, наименование садоводческого или огороднического некоммерческого товарищества, гаражного кооператива, элемента планировочной структуры)

2. Основания выполнения комплексных кадастровых работ:

Наименование, дата и номер документа, на основании которого выполняются комплексные кадастровые работы:

Государственный контракт № 5, от 2 мая 2024 г., документ выдан Администрация Тбилисского района Краснодарского края

3. Дата подготовки карты-плана территории: 17 июля 2024 г.

4. Сведения о заказчике(ах) комплексных кадастровых работ:

В отношении юридического лица, органа местного самоуправления муниципального района, муниципального округа или городского округа либо уполномоченного исполнительного органа государственной власти субъекта Российской Федерации:

полное или сокращенное (в случае, если имеется) наименование: Администрация Тбилисского района Краснодарского края

основной государственный регистрационный номер: 1022304721306

идентификационный номер налогоплательщика: 2351009817

В отношении физического лица или представителя физических или юридических лиц:

фамилия, имя, отчество (последнее - при наличии): —

страховой номер индивидуального лицевого счета в системе обязательного пенсионного страхования Российской Федерации (СНИЛС): —

Наименование и реквизиты документа, подтверждающие полномочия представителя заказчика(ов) комплексных кадастровых работ:

—

Адрес электронной почты (для направления уведомления о результатах внесения сведений в Единый государственный реестр недвижимости):

sobs@krd.ru

5. Сведения об исполнителе комплексных кадастровых работ:

Полное или сокращенное (в случае, если имеется) наименование и адрес юридического лица, с которым заключен государственный или муниципальный контракт либо договор подряда на выполнение комплексных кадастровых работ:

ГБУ КК "Крайтехинвентаризация - Краевое БТИ", адрес: 350049, Краснодарский край, г. Краснодар, ул. Гагарина 135/1

Фамилия, имя, отчество кадастрового инженера (последнее - при наличии):

—

и основной государственный регистрационный номер кадастрового инженера индивидуального предпринимателя (ОГРНИП):

—

Страховой номер индивидуального лицевого счета в системе обязательного пенсионного страхования Российской Федерации (СНИЛС) кадастрового инженера:

—

Уникальный реестровый номер кадастрового инженера в реестре саморегулируемой организации кадастровых инженеров и дата внесения сведений о физическом лице в такой реестр:

Полное или (в случае, если имеется) сокращенное наименование саморегулируемой организации кадастровых инженеров, членом которой является кадастровый инженер:

—

Контактный телефон:

—

Почтовый адрес и адрес электронной почты, по которым осуществляется связь с кадастровым инженером:

—, —

| | | | | | |
|--|---|----------------|-------|--------------------------------|---------------|
| 6. Перечень документов, использованных при подготовке карты-плана территории: | | | | | |
| № п/п | Реквизиты документа | | | | |
| | Вид | Дата | Номер | Наименование | Иные сведения |
| 1 | 2 | 3 | 4 | 5 | 6 |
| 1 | Иной документ, содержащий описание объекта | 20 мая 1994 г. | б/н | Разбивочный файл красных линий | — |
| 2 | ДОКУМЕНТЫ, СОДЕРЖАЩИЕ ОПИСАНИЕ ОБЪЕКТА, выдан: Администрация Тбилисского района Краснодарского края | 2 мая 2024 г. | 5 | Муниципальный контракт | — |
| 7. Пояснения к карте-плану территории: | | | | | |
| Сведения о заказчике | | | | | |
| Комплексные кадастровые работы проводились на основании заключенного с департаментом муниципальной собственности и городских земель администрации муниципального образования муниципального образования города Краснодара муниципального контракта от 02.05.2024 № 5. | | | | | |
| Перечень документов, использованных при подготовке карты-плана территории | | | | | |
| Для определения местоположения границ земельных участков при выполнении комплексных кадастровых работ использовались материалы землеустроительной документации, содержащейся в государственном фонде данных, полученных в результате проведения землеустройства, материалы и пространственные данные федерального фонда пространственных данных, ведомственных фондов пространственных данных, фондов пространственных данных субъекта Российской Федерации, планово-картографические материалы, предоставленный Отделом по управлению муниципальным имуществом администрации муниципального образования Тбилисского района. | | | | | |

| Сведения об уточняемых земельных участках, необходимые для исправления реестровых ошибок в сведениях о местоположении их границ | | | | | | | | |
|--|------------------------|--|---|----------------------|---|--------------------------------------|---------------|---------------------|
| В результате проведения комплексных кадастровых работ в кадастровом квартале 23:29:0305003 исправлены реестровые ошибки в сведениях ЕГРН о местоположении границ 51 земельных участков, уточнено местоположения границ 126 земельных участков, границы 111 земельных участков остались без изменений. | | | | | | | | |
| Описание местоположения здания, сооружения, объекта незавершенного строительства на земельном участке | | | | | | | | |
| В результате проведения комплексных кадастровых работ в кадастровом квартале 23:29:0305003 исправлены реестровые ошибки в сведениях ЕГРН о местоположении границ 8 объектов капитального строительства, уточнено местоположения границ 28 объектов капитального строительства, границы 48 объектов капитального строительства остались без изменений. | | | | | | | | |
| Сведения о дублирующих и погашенных объектах | | | | | | | | |
| В соответствии с Постановлением № 18 от 18 января 2016 года «О подготовке проекта Правил землепользования и застройки сельских поселений муниципального образования Тбилисский район» , опубликованным на официальном сайте https://adm-tbilisskaya.ru/city/gradostroitel'naya-deyatelnost/pravila-zemlepolzovaniya-i-zastroyki-poseleniy/pravila-zemlepolzovaniya-tsp.php , земли кадастрового квартала 23:29:0305003 расположены в зонах: Ж – 1. Зона застройки индивидуальными жилыми домами. Предельные размеры участков для вида разрешенного использования – «для индивидуального жилищного строительства»: минимальная площадь – 400 кв.м., максимальная площадь – 2500. Зона П-4: Зона производственно-коммунальных объектов: минимальная площадь – не подлежат установления, максимальная площадь – 0,5 га. Зона ОД-5 зона "Здравоохрания": минимальная площадь – 600,0м2 , максимальная площадь – 1000,0 м2. | | | | | | | | |
| При уточнении местоположения границ и площади земельных участков с кадастровыми номерами 23:29:0305003:26,23:29:0305003:28,23:29:0305003:72. 23:29:0305003:482,было выявлено увеличение площади боле чем на 10% относительно сведений о площади данных земельных участков, содержащихся в ЕГРН. В связи с чем, сведения о вышеуказанных земельных участках были включены в состав карты-плана. | | | | | | | | |
| Также необходимо отметить, что площадь данных земельных участков увеличивается не более чем на величину предельного минимального размера земельного участка, установленного в соответствии с земельным законодательством, что является допустимым в соответствии с федеральным законом от 13 июля 2015 г. № 218-ФЗ, в связи с чем, сведения о вышеуказанных земельных участках были включены в состав карты-плана. | | | | | | | | |
| Объекты учета с кадастровыми номерами 23:29:0305003:305, 23:29:0305003:309, 23:29:0305003:312. 23:29:0305003:313. 23:29:0305003:314. 23:29:0305003:302. 23:29:0305003:298. 23:29:0305003:330, исключены из картоплана, в ссвязи с местоположением в других кадастровых кварталлах, не соответствии адреса и в связи с тем что объекты расположены частично за пределами земельных участков. | | | | | | | | |
| В ходе кадастровых работ не удалось идентифицировать местоположение объектов с кадастровыми номерами 23:29:0305003:331, 23:29:0305003:168, 23:29:0305003:347, 23:29:0305003:348, 23:29:0305003:902, 23:29:0305003:431, связи с этим данные объекты были исключены с карта-плана территории. | | | | | | | | |
| Сведения о пунктах геодезической сети и средствах измерений | | | | | | | | |
| 1. Сведения о пунктах геодезической сети: | | | | | | | | |
| № п/п | Вид геодезической сети | Название пункта геодезической сети и тип знака | Система координат пункта геодезической сети | Координаты пункта, м | | Дата обследования 18 августа 2022 г. | | |
| | | | | | | Сведения о состоянии | | |
| | | | | Х | У | наружного знака пункта | центра пункта | марки центра пункта |
| 1 | 2 | 3 | 4 | 5 | 6 | 7 | 8 | 9 |

| | | | | | | | | |
|--|--|----------------|---|------------|---|------------|------------|------------|
| 1 | 2 | 3 | 4 | 5 | 6 | 7 | 8 | 9 |
| 1 | ГГС. 3 | 8477, пирамида | МСК 23, зона 2 | 515 115,77 | 2 235 143,10 | Сохранился | Сохранился | Сохранился |
| 2 | ГГС. 4 | 6951, пирамида | | 515 148,96 | 2 235 833,07 | | | |
| 3 | ГГС. 2 | 9327, пирамида | | 515 067,97 | 2 234 602,04 | | | |
| 4 | ГГС. 3 | 3396, пирамида | | 515 129,79 | 2 235 329,01 | | | |
| 2. Сведения об использованных средствах измерений: | | | | | | | | |
| № п/п | Наименование и обозначение типа средства измерений - прибора (инструмента, аппаратуры) | | Заводской или серийный номер средства измерений | | Реквизиты свидетельства о поверке прибора (инструмента, аппаратуры) и (или) срок действия поверки | | | |
| 1 | 2 | | 3 | | 4 | | | |
| 1 | Аппаратура геодезическая спутниковая Spectra SP80 | | 59191-14 | | Свидетельство о поверке № С-ГКФ/08-09-2023/276409358 (до 07.09.2024) | | | |

| Сведения об уточняемых земельных участках | | | | | | | |
|--|--|----------------------------------|--|---|---|--|----------------------------|
| 1. Сведения о характерных точках границ уточняемого земельного участка с кадастровым номером 23:29:0305003:104 : | | | | | | | |
| Система координат МСК-23, зона 2 | | | | Зона № 2 | | | |
| Обозначение характерных точек границ | Координаты, м | | | | Метод определения координат | Формулы, примененные для расчета средней квадратической погрешности определения координат характерных точек границ (Mt), с подставленными в такие формулы значениями и итоговые (вычисленные) значения Mt, м | Описание закрепления точки |
| | содержатся в Едином государственном реестре недвижимости | | определены в результате выполнения комплексных кадастровых работ | | | | |
| | X | Y | X | Y | | | |
| 1 | 2 | 3 | 4 | 5 | 6 | 7 | 8 |
| 412 | — | — | 512 532,26 | 2 240 143,75 | Метод спутниковых геодезических измерений (определений) | — | Штырь, арматура, стержень |
| 413 | — | — | 512 552,39 | 2 240 142,99 | | | — |
| 20 | — | — | 512 552,63 | 2 240 192,95 | | | деревянный столб |
| 414 | — | — | 512 533,24 | 2 240 193,64 | | | Штырь, арматура, стержень |
| 412 | — | — | 512 532,26 | 2 240 143,75 | | | |
| 2. Сведения о частях границ уточняемого земельного участка с кадастровым номером 23:29:0305003:104 : | | | | | | | |
| Обозначение части границ | | Горизонтальное проложение (S), м | Описание прохождения части границ | Сведения о согласовании местоположения границ (согласовано/спорное) | | | |
| от т. | до т. | | | | | | |
| 1 | 2 | 3 | 4 | 5 | | | |
| 412 | 413 | 20,14 | — | согласовано | | | |
| 413 | 20 | 49,96 | | | | | |
| 20 | 414 | 19,40 | | | | | |
| 414 | 412 | 49,90 | | | | | |
| 3. Сведения о характеристиках уточняемого земельного участка с кадастровым номером 23:29:0305003:104 : | | | | | | | |
| № п/п | Наименование характеристики земельного участка | | | Значение характеристики | | | |
| 1 | 2 | | | 3 | | | |

| 1 | 2 | 3 |
|---|--|--|
| 1. | Адрес земельного участка | — |
| 1.1. | Сведения о местоположении земельного участка (при отсутствии адреса) в структурированном в соответствии с федеральной информационной адресной системой виде | Российская Федерация, Краснодарский край, Тбилисский р-н, Тбилисский с/о, Северин х, Цветочная ул, д. 26 |
| 1.2. | Дополнительные сведения о местоположении земельного участка | — |
| 2. | Площадь земельного участка \pm величина погрешности определения (вычисления) площади ($P \pm \Delta P$), м ² | 987 \pm 11,00 |
| 3. | Формула, примененная для вычисления предельной погрешности определения площади земельного участка, с подставленными значениями и итоговые (вычисленные) значения | $3,5*0,10*\sqrt{(987,00)} = 11$ |
| 4. | Площадь земельного участка согласно сведениям Единого государственного реестра недвижимости (Ркад), м ² | 1 000,00 |
| 5. | Оценка расхождения Р и Ркад ($P - P_{кад}$), м ² | 13 |
| 6. | Предельный минимальный и максимальный размеры земельного участка ($P_{мин}$ и $P_{макс}$), м ² | — — |
| 7. | Вид (виды) разрешенного использования | ЛПХ |
| 7.1. | Дополнительные сведения об использовании земельного участка | — |
| 8. | Кадастровый или иной государственный учетный номер (инвентарный) здания, сооружения, объекта незавершенного строительства, расположенного на земельном участке | — |
| 9. | Сведения о земельных участках (землях общего пользования, территории общего пользования), посредством которых обеспечивается доступ | — |
| 10. | Иные сведения | — |
| 4. Пояснения к сведениям об уточняемом земельном участке с кадастровым номером <u>23:29:0305003:104</u> : | | |
| 1. | — | |

1. Сведения о характерных точках границ уточняемого земельного участка с кадастровым номером 23:29:0305003:105 :
Система координат МСК-23, зона 2 Зона № 2

| Обоз- начение харак- терных точек границ | Координаты, м | | | | Метод определения координат | Формулы, примененные для расчета средней квадратической погрешности определения координат характерных точек границ (Mt), с подставленными в такие формулы значениями и итоговые (вычисленные) значения Mt, м | Описание закрепления точки |
|---|--|---|--|--------------|--|--|-------------------------------|
| | содержатся в Едином государственном реестре недвижимости | | определены в результате выполнения комплексных кадастровых работ | | | | |
| | X | Y | X | Y | | | |
| 1 | 2 | 3 | 4 | 5 | 6 | 7 | 8 |
| 413 | — | — | 512 552,39 | 2 240 142,99 | Метод спутниковых геодезических измерений (определений) | — | — |
| 415 | — | — | 512 572,58 | 2 240 142,22 | | | |
| 17 | — | — | 512 572,80 | 2 240 192,23 | | | деревянный столб |
| 20 | — | — | 512 552,63 | 2 240 192,95 | | | |
| 413 | — | — | 512 552,39 | 2 240 142,99 | | | — |

2. Сведения о частях границ уточняемого земельного участка с кадастровым номером 23:29:0305003:105 :

| Обозначение части границ | | Горизонтальное проложение (S), м | Описание прохождения части границ | Сведения о согласовании местоположения границ (согласовано/спорное) |
|--------------------------|-------|-------------------------------------|-----------------------------------|--|
| от т. | до т. | | | |
| 1 | 2 | 3 | 4 | 5 |
| 413 | 415 | 20,20 | — | согласовано |
| 415 | 17 | 50,01 | | |
| 17 | 20 | 20,18 | | |
| 20 | 413 | 49,96 | | |

3. Сведения о характеристиках уточняемого земельного участка с кадастровым номером 23:29:0305003:105 :

| № п/п | Наименование характеристики земельного участка | Значение характеристики |
|-------|--|-------------------------|
| 1 | 2 | 3 |

| 1 | 2 | 3 |
|---|--|---|
| 1. | Адрес земельного участка | — |
| 1.1. | Сведения о местоположении земельного участка (при отсутствии адреса) в структурированном в соответствии с федеральной информационной адресной системой виде | Российская Федерация, Краснодарский край, Тбилисский р-н, Северин х, Цветочная ул, д 28 |
| 1.2. | Дополнительные сведения о местоположении земельного участка | — |
| 2. | Площадь земельного участка \pm величина погрешности определения (вычисления) площади ($P \pm \Delta P$), м ² | $1\,009 \pm 11,00$ |
| 3. | Формула, примененная для вычисления предельной погрешности определения площади земельного участка, с подставленными значениями и итоговые (вычисленные) значения | $3,5*0,10*\sqrt{(1\,009,00)} = 11$ |
| 4. | Площадь земельного участка согласно сведениям Единого государственного реестра недвижимости (Ркад), м ² | 1 000,00 |
| 5. | Оценка расхождения Р и Ркад ($P - P_{кад}$), м ² | 9 |
| 6. | Предельный минимальный и максимальный размеры земельного участка ($P_{мин}$ и $P_{макс}$), м ² | — — |
| 7. | Вид (виды) разрешенного использования | Под индивидуальное строительство |
| 7.1. | Дополнительные сведения об использовании земельного участка | — |
| 8. | Кадастровый или иной государственный учетный номер (инвентарный) здания, сооружения, объекта незавершенного строительства, расположенного на земельном участке | — |
| 9. | Сведения о земельных участках (землях общего пользования, территории общего пользования), посредством которых обеспечивается доступ | — |
| 10. | Иные сведения | — |
| 4. Пояснения к сведениям об уточняемом земельном участке с кадастровым номером <u>23:29:0305003:105</u> : | | |
| 1. | — | |

1. Сведения о характерных точках границ уточняемого земельного участка с кадастровым номером 23:29:0305003:106 :
Система координат МСК-23, зона 2 Зона № 2

| Обоз- начение харак- терных точек границ | Координаты, м | | | | Метод определения координат | Формулы, примененные для расчета средней квадратической погрешности определения координат характерных точек границ (Mt), с подставленными в такие формулы значениями и итоговые (вычисленные) значения Mt, м | Описание закрепления точки |
|---|--|---|--|--------------|--|--|-------------------------------|
| | содержатся в Едином государственном реестре недвижимости | | определены в результате выполнения комплексных кадастровых работ | | | | |
| | X | Y | X | Y | | | |
| 1 | 2 | 3 | 4 | 5 | 6 | 7 | 8 |
| 12 | — | — | 512 591,99 | 2 240 141,48 | Метод спутниковых геодезических измерений (определений) | — | Временный межевой знак |
| 11 | — | — | 512 593,12 | 2 240 191,50 | | | деревянный столб |
| 17 | — | — | 512 572,80 | 2 240 192,23 | | | |
| 415 | — | — | 512 572,58 | 2 240 142,22 | | | |
| 12 | — | — | 512 591,99 | 2 240 141,48 | | | Временный межевой знак |

2. Сведения о частях границ уточняемого земельного участка с кадастровым номером 23:29:0305003:106 :

| Обозначение части границ | | Горизонтальное проложение (S), м | Описание прохождения части границ | Сведения о согласовании местоположения границ (согласовано/спорное) |
|--------------------------|-------|-------------------------------------|-----------------------------------|--|
| от т. | до т. | | | |
| 1 | 2 | 3 | 4 | 5 |
| 12 | 11 | 50,03 | — | согласовано |
| 11 | 17 | 20,33 | | |
| 17 | 415 | 50,01 | | |
| 415 | 12 | 19,42 | | |

3. Сведения о характеристиках уточняемого земельного участка с кадастровым номером 23:29:0305003:106 :

| № п/п | Наименование характеристики земельного участка | Значение характеристики |
|-------|--|-------------------------|
| 1 | 2 | 3 |

| 1 | 2 | 3 |
|---|--|---|
| 1. | Адрес земельного участка | — |
| 1.1. | Сведения о местоположении земельного участка (при отсутствии адреса) в структурированном в соответствии с федеральной информационной адресной системой виде | Российская Федерация, Краснодарский край, Тбилисский р-н, Северин х, Цветочная ул, 30 |
| 1.2. | Дополнительные сведения о местоположении земельного участка | — |
| 2. | Площадь земельного участка \pm величина погрешности определения (вычисления) площади ($P \pm \Delta P$), м ² | 994 \pm 11,00 |
| 3. | Формула, примененная для вычисления предельной погрешности определения площади земельного участка, с подставленными значениями и итоговые (вычисленные) значения | $3,5 \cdot 0,10 \cdot \sqrt{(994,00)} = 11$ |
| 4. | Площадь земельного участка согласно сведениям Единого государственного реестра недвижимости (Ркад), м ² | 1 000,00 |
| 5. | Оценка расхождения Р и Ркад ($P - P_{\text{кад}}$), м ² | 6 |
| 6. | Предельный минимальный и максимальный размеры земельного участка ($P_{\text{мин}}$ и $P_{\text{макс}}$), м ² | — — |
| 7. | Вид (виды) разрешенного использования | Для ведения личного подсобного хозяйства |
| 7.1. | Дополнительные сведения об использовании земельного участка | — |
| 8. | Кадастровый или иной государственный учетный номер (инвентарный) здания, сооружения, объекта незавершенного строительства, расположенного на земельном участке | — |
| 9. | Сведения о земельных участках (землях общего пользования, территории общего пользования), посредством которых обеспечивается доступ | — |
| 10. | Иные сведения | — |
| 4. Пояснения к сведениям об уточняемом земельном участке с кадастровым номером <u>23:29:0305003:106</u> : | | |
| 1. | — | |

1. Сведения о характерных точках границ уточняемого земельного участка с кадастровым номером 23:29:0305003:111 :
Система координат МСК-23, зона 2 Зона № 2

| Обоз- начение харак- терных точек границ | Координаты, м | | | | Метод определения координат | Формулы, примененные для расчета средней квадратической погрешности определения координат характерных точек границ (Mt), с подставленными в такие формулы значениями и итоговые (вычисленные) значения Mt, м | Описание закрепления точки |
|---|--|---|--|--------------|--|--|-------------------------------|
| | содержатся в Едином государственном реестре недвижимости | | определены в результате выполнения комплексных кадастровых работ | | | | |
| | X | Y | X | Y | | | |
| 1 | 2 | 3 | 4 | 5 | 6 | 7 | 8 |
| 422 | — | — | 512 533,24 | 2 240 193,74 | Метод спутниковых геодезических измерений (определений) | — | Штырь, арматура, стержень |
| 423 | — | — | 512 534,74 | 2 240 242,76 | | | металлический столб |
| 355 | — | — | 512 514,74 | 2 240 243,17 | | | деревянный столб |
| 8 | — | — | 512 513,25 | 2 240 194,37 | | | |
| 422 | — | — | 512 533,24 | 2 240 193,74 | | | |

2. Сведения о частях границ уточняемого земельного участка с кадастровым номером 23:29:0305003:111 :

| Обозначение части границ | | Горизонтальное проложение (S), м | Описание прохождения части границ | Сведения о согласовании местоположения границ (согласовано/спорное) |
|--------------------------|-------|-------------------------------------|-----------------------------------|--|
| от т. | до т. | | | |
| 1 | 2 | 3 | 4 | 5 |
| 422 | 423 | 49,04 | — | согласовано |
| 423 | 355 | 20,00 | | |
| 355 | 8 | 48,82 | | |
| 8 | 422 | 20,00 | | |

3. Сведения о характеристиках уточняемого земельного участка с кадастровым номером 23:29:0305003:111 :

| № п/п | Наименование характеристики земельного участка | Значение характеристики |
|-------|--|-------------------------|
| 1 | 2 | 3 |

| 1 | 2 | 3 |
|--|--|--|
| 1. | Адрес земельного участка | — |
| 1.1. | Сведения о местоположении земельного участка (при отсутствии адреса) в структурированном в соответствии с федеральной информационной адресной системой виде | Российская Федерация, Краснодарский край, Тбилисский р-н, Тбилиское с/п, Северин х, Свободная ул, д 21 |
| 1.2. | Дополнительные сведения о местоположении земельного участка | — |
| 2. | Площадь земельного участка \pm величина погрешности определения (вычисления) площади ($P \pm \Delta P$), м ² | 979 \pm 11,00 |
| 3. | Формула, примененная для вычисления предельной погрешности определения площади земельного участка, с подставленными значениями и итоговые (вычисленные) значения | $3,5*0,10*\sqrt{(979,00)} = 11$ |
| 4. | Площадь земельного участка согласно сведениям Единого государственного реестра недвижимости (Ркад), м ² | 1 000,00 |
| 5. | Оценка расхождения Р и Ркад ($P - P_{кад}$), м ² | 21 |
| 6. | Предельный минимальный и максимальный размеры земельного участка ($P_{мин}$ и $P_{макс}$), м ² | — — |
| 7. | Вид (виды) разрешенного использования | под индивидуальное строительство |
| 7.1. | Дополнительные сведения об использовании земельного участка | — |
| 8. | Кадастровый или иной государственный учетный номер (инвентарный) здания, сооружения, объекта незавершенного строительства, расположенного на земельном участке | — |
| 9. | Сведения о земельных участках (землях общего пользования, территории общего пользования), посредством которых обеспечивается доступ | — |
| 10. | Иные сведения | — |
| 4. Пояснения к сведениям об уточняемом земельном участке с кадастровым номером 23:29:0305003:111 : | | |
| 1. | — | |

1. Сведения о характерных точках границ уточняемого земельного участка с кадастровым номером 23:29:0305003:115 :
Система координат МСК-23, зона 2 Зона № 2

| Обоз- начение харак- терных точек границ | Координаты, м | | | | Метод определения координат | Формулы, примененные для расчета средней квадратической погрешности определения координат характерных точек границ (Mt), с подставленными в такие формулы значениями и итоговые (вычисленные) значения Mt, м | Описание закрепления точки |
|---|--|---|--|--------------|--|--|--------------------------------|
| | содержатся в Едином государственном реестре недвижимости | | определены в результате выполнения комплексных кадастровых работ | | | | |
| | X | Y | X | Y | | | |
| 1 | 2 | 3 | 4 | 5 | 6 | 7 | 8 |
| 10 | — | — | 512 613,32 | 2 240 189,18 | Метод спутниковых геодезических измерений (определений) | — | Долговременный межевой знак |
| 23 | — | — | 512 614,66 | 2 240 239,16 | | | деревянный столб |
| 21 | — | — | 512 594,58 | 2 240 241,00 | | | |
| 11 | — | — | 512 593,12 | 2 240 191,50 | | | |
| 10 | — | — | 512 613,32 | 2 240 189,18 | | | Долговременный межевой знак |

2. Сведения о частях границ уточняемого земельного участка с кадастровым номером 23:29:0305003:115 :

| Обозначение части границ | | Горизонтальное проложение (S), м | Описание прохождения части границ | Сведения о согласовании местоположения границ (согласовано/спорное) |
|--------------------------|-------|-------------------------------------|-----------------------------------|--|
| от т. | до т. | | | |
| 1 | 2 | 3 | 4 | 5 |
| 10 | 23 | 50,00 | — | согласовано |
| 23 | 21 | 20,16 | | |
| 21 | 11 | 49,52 | | |
| 11 | 10 | 20,33 | | |

3. Сведения о характеристиках уточняемого земельного участка с кадастровым номером 23:29:0305003:115 :

| № п/п | Наименование характеристики земельного участка | Значение характеристики |
|-------|--|-------------------------|
| 1 | 2 | 3 |

| 1 | 2 | 3 |
|---|--|---|
| 1. | Адрес земельного участка | — |
| 1.1. | Сведения о местоположении земельного участка (при отсутствии адреса) в структурированном в соответствии с федеральной информационной адресной системой виде | Российская Федерация, Краснодарский край, Тбилисский р-н, Северин х, Свободная ул, д 29 |
| 1.2. | Дополнительные сведения о местоположении земельного участка | — |
| 2. | Площадь земельного участка \pm величина погрешности определения (вычисления) площади ($P \pm \Delta P$), м ² | $1\,005 \pm 11,00$ |
| 3. | Формула, примененная для вычисления предельной погрешности определения площади земельного участка, с подставленными значениями и итоговые (вычисленные) значения | $3,5*0,10*\sqrt{(1\,005,00)} = 11$ |
| 4. | Площадь земельного участка согласно сведениям Единого государственного реестра недвижимости (Ркад), м ² | 1 000,00 |
| 5. | Оценка расхождения Р и Ркад ($P - P_{кад}$), м ² | 5 |
| 6. | Предельный минимальный и максимальный размеры земельного участка ($P_{мин}$ и $P_{макс}$), м ² | — — |
| 7. | Вид (виды) разрешенного использования | Для ведения личного подсобного хозяйства |
| 7.1. | Дополнительные сведения об использовании земельного участка | — |
| 8. | Кадастровый или иной государственный учетный номер (инвентарный) здания, сооружения, объекта незавершенного строительства, расположенного на земельном участке | — |
| 9. | Сведения о земельных участках (землях общего пользования, территории общего пользования), посредством которых обеспечивается доступ | — |
| 10. | Иные сведения | — |
| 4. Пояснения к сведениям об уточняемом земельном участке с кадастровым номером <u>23:29:0305003:115</u> : | | |
| 1. | — | |

1. Сведения о характерных точках границ уточняемого земельного участка с кадастровым номером 23:29:0305003:122 :
Система координат МСК-23, зона 2 Зона № 2

| Обоз- начение харак- терных точек границ | Координаты, м | | | | Метод определения координат | Формулы, примененные для расчета средней квадратической погрешности определения координат характерных точек границ (Mt), с подставленными в такие формулы значениями и итоговые (вычисленные) значения Mt, м | Описание закрепления точки |
|---|--|---|--|--------------|--|--|-------------------------------|
| | содержатся в Едином государственном реестре недвижимости | | определены в результате выполнения комплексных кадастровых работ | | | | |
| | X | Y | X | Y | | | |
| 1 | 2 | 3 | 4 | 5 | 6 | 7 | 8 |
| 32 | — | — | 512 753,59 | 2 240 186,32 | Метод спутниковых геодезических измерений (определений) | — | — |
| 31 | — | — | 512 754,83 | 2 240 236,34 | | | |
| 421 | — | — | 512 734,72 | 2 240 236,97 | | | |
| 40 | — | — | 512 733,41 | 2 240 186,46 | | | |
| 39 | — | — | 512 753,26 | 2 240 185,86 | | | |
| 32 | — | — | 512 753,59 | 2 240 186,32 | | | |

2. Сведения о частях границ уточняемого земельного участка с кадастровым номером 23:29:0305003:122 :

| Обозначение части границ | | Горизонтальное проложение (S), м | Описание прохождения части границ | Сведения о согласовании местоположения границ (согласовано/спорное) |
|--------------------------|-------|-------------------------------------|-----------------------------------|--|
| от т. | до т. | | | |
| 1 | 2 | 3 | 4 | 5 |
| 32 | 31 | 50,04 | — | согласовано |
| 31 | 421 | 20,12 | | |
| 421 | 40 | 50,53 | | |
| 40 | 39 | 19,86 | | |
| 39 | 32 | 0,57 | | |

3. Сведения о характеристиках уточняемого земельного участка с кадастровым номером 23:29:0305003:122 :

| № п/п | Наименование характеристики земельного участка | Значение характеристики |
|-------|--|-------------------------|
| 1 | 2 | 3 |

| 1 | 2 | 3 |
|---|--|---|
| 1. | Адрес земельного участка | — |
| 1.1. | Сведения о местоположении земельного участка (при отсутствии адреса) в структурированном в соответствии с федеральной информационной адресной системой виде | Российская Федерация, Краснодарский край, Тбилисский р-н, Тбилисский с/о, Северин х, Свободная ул, д 43 |
| 1.2. | Дополнительные сведения о местоположении земельного участка | — |
| 2. | Площадь земельного участка \pm величина погрешности определения (вычисления) площади ($P \pm \Delta P$), м ² | $1\,018 \pm 11,00$ |
| 3. | Формула, примененная для вычисления предельной погрешности определения площади земельного участка, с подставленными значениями и итоговые (вычисленные) значения | $3,5*0,10*\sqrt{(1\,018,00)} = 11$ |
| 4. | Площадь земельного участка согласно сведениям Единого государственного реестра недвижимости (Ркад), м ² | 1 000,00 |
| 5. | Оценка расхождения Р и Ркад ($P - P_{кад}$), м ² | 18 |
| 6. | Предельный минимальный и максимальный размеры земельного участка ($P_{мин}$ и $P_{макс}$), м ² | — — |
| 7. | Вид (виды) разрешенного использования | под индивидуальное строительство |
| 7.1. | Дополнительные сведения об использовании земельного участка | — |
| 8. | Кадастровый или иной государственный учетный номер (инвентарный) здания, сооружения, объекта незавершенного строительства, расположенного на земельном участке | — |
| 9. | Сведения о земельных участках (землях общего пользования, территории общего пользования), посредством которых обеспечивается доступ | — |
| 10. | Иные сведения | — |
| 4. Пояснения к сведениям об уточняемом земельном участке с кадастровым номером <u>23:29:0305003:122</u> : | | |
| 1. | — | |

1. Сведения о характерных точках границ уточняемого земельного участка с кадастровым номером 23:29:0305003:123 :
Система координат МСК-23, зона 2 Зона № 2

| Обоз- начение харак- терных точек границ | Координаты, м | | | | Метод определения координат | Формулы, примененные для расчета средней квадратической погрешности определения координат характерных точек границ (Mt), с подставленными в такие формулы значениями и итоговые (вычисленные) значения Mt, м | Описание закрепления точки |
|---|--|---|--|--------------|--|--|-------------------------------|
| | содержатся в Едином государственном реестре недвижимости | | определены в результате выполнения комплексных кадастровых работ | | | | |
| | X | Y | X | Y | | | |
| 1 | 2 | 3 | 4 | 5 | 6 | 7 | 8 |
| 419 | — | — | 512 795,76 | 2 240 183,78 | Метод спутниковых геодезических измерений (определений) | — | металлическая труба |
| 420 | — | — | 512 796,13 | 2 240 234,50 | | | — |
| 30 | — | — | 512 774,81 | 2 240 235,38 | | | |
| 29 | — | — | 512 773,61 | 2 240 185,46 | | | |
| 418 | — | — | 512 774,36 | 2 240 185,17 | | | деревянный столб |
| 419 | — | — | 512 795,76 | 2 240 183,78 | | | металлическая труба |

2. Сведения о частях границ уточняемого земельного участка с кадастровым номером 23:29:0305003:123 :

| Обозначение части границ | | Горизонтальное проложение (S), м | Описание прохождения части границ | Сведения о согласовании местоположения границ (согласовано/спорное) |
|--------------------------|-------|-------------------------------------|-----------------------------------|--|
| от т. | до т. | | | |
| 1 | 2 | 3 | 4 | 5 |
| 419 | 420 | 50,72 | — | согласовано |
| 420 | 30 | 21,34 | | |
| 30 | 29 | 49,93 | | |
| 29 | 418 | 0,80 | | |
| 418 | 419 | 21,45 | | |

3. Сведения о характеристиках уточняемого земельного участка с кадастровым номером 23:29:0305003:123 :

| № п/п | Наименование характеристики земельного участка | Значение характеристики |
|-------|--|-------------------------|
| 1 | 2 | 3 |

| 1 | 2 | 3 |
|---|--|---|
| 1. | Адрес земельного участка | — |
| 1.1. | Сведения о местоположении земельного участка (при отсутствии адреса) в структурированном в соответствии с федеральной информационной адресной системой виде | Российская Федерация, Краснодарский край, Тбилисский р-н, Северин х, Свободная ул, д 47 |
| 1.2. | Дополнительные сведения о местоположении земельного участка | — |
| 2. | Площадь земельного участка \pm величина погрешности определения (вычисления) площади ($P \pm \Delta P$), м ² | $1\,097 \pm 12,00$ |
| 3. | Формула, примененная для вычисления предельной погрешности определения площади земельного участка, с подставленными значениями и итоговые (вычисленные) значения | $3,5*0,10*\sqrt{(1\,097,00)} = 12$ |
| 4. | Площадь земельного участка согласно сведениям Единого государственного реестра недвижимости (Ркад), м ² | 1 000,00 |
| 5. | Оценка расхождения Р и Ркад ($P - P_{кад}$), м ² | 97 |
| 6. | Предельный минимальный и максимальный размеры земельного участка ($P_{мин}$ и $P_{макс}$), м ² | — — |
| 7. | Вид (виды) разрешенного использования | Для строительства и обслуживания |
| 7.1. | Дополнительные сведения об использовании земельного участка | — |
| 8. | Кадастровый или иной государственный учетный номер (инвентарный) здания, сооружения, объекта незавершенного строительства, расположенного на земельном участке | — |
| 9. | Сведения о земельных участках (землях общего пользования, территории общего пользования), посредством которых обеспечивается доступ | — |
| 10. | Иные сведения | — |
| 4. Пояснения к сведениям об уточняемом земельном участке с кадастровым номером <u>23:29:0305003:123</u> : | | |
| 1. | — | |

1. Сведения о характерных точках границ уточняемого земельного участка с кадастровым номером23:29:0305003:126:

Система координатМСК-23, зона 2Зона №2

| Обоз- начение харак- терных точек границ | Координаты, м | | | | Метод определения координат | Формулы, примененные для расчета средней квадратической погрешности определения координат характерных точек границ (Mt), с подставленными в такие формулы значениями и итоговые (вычисленные) значения Mt, м | Описание закрепления точки |
|---|--|---|--|--------------|--|--|--|
| | содержатся в Едином государственном реестре недвижимости | | определены в результате выполнения комплексных кадастровых работ | | | | |
| | X | Y | X | Y | | | |
| 1 | 2 | 3 | 4 | 5 | 6 | 7 | 8 |
| 54 | — | — | 512 355,69 | 2 240 267,65 | Метод спутниковых геодезических измерений (определений) | — | Столб (деревянный, бетонный, кирпичный) |
| 53 | — | — | 512 356,71 | 2 240 317,64 | | | Штырь, арматура, стержень |
| 448 | — | — | 512 336,81 | 2 240 318,23 | | | |
| 449 | — | — | 512 335,68 | 2 240 268,24 | | | |
| 54 | — | — | 512 355,69 | 2 240 267,65 | | | Столб (деревянный, бетонный, кирпичный) |

2. Сведения о частях границ уточняемого земельного участка с кадастровым номером23:29:0305003:126:

| Обозначение части границ | | Горизонтальное проложение (S), м | Описание прохождения части границ | Сведения о согласовании местоположения границ (согласовано/спорное) |
|--------------------------|-------|----------------------------------|-----------------------------------|---|
| от т. | до т. | | | |
| 1 | 2 | 3 | 4 | 5 |
| 54 | 53 | 50,00 | — | согласовано |
| 53 | 448 | 19,91 | | |
| 448 | 449 | 50,00 | | |
| 449 | 54 | 20,02 | | |

3. Сведения о характеристиках уточняемого земельного участка с кадастровым номером23:29:0305003:126:

| № п/п | Наименование характеристики земельного участка | Значение характеристики |
|-------|--|-------------------------|
| 1 | 2 | 3 |

| 1 | 2 | 3 |
|--|--|--|
| 1. | Адрес земельного участка | — |
| 1.1. | Сведения о местоположении земельного участка (при отсутствии адреса) в структурированном в соответствии с федеральной информационной адресной системой виде | Российская Федерация, Краснодарский край, Тбилисский р-н, Тбилисский с/о, Северин х, Свободная ул, 4 |
| 1.2. | Дополнительные сведения о местоположении земельного участка | — |
| 2. | Площадь земельного участка \pm величина погрешности определения (вычисления) площади ($P \pm \Delta P$), м ² | 998 \pm 11,00 |
| 3. | Формула, примененная для вычисления предельной погрешности определения площади земельного участка, с подставленными значениями и итоговые (вычисленные) значения | $3,5*0,10*\sqrt{(998,00)} = 11$ |
| 4. | Площадь земельного участка согласно сведениям Единого государственного реестра недвижимости (Ркад), м ² | 1 000,00 |
| 5. | Оценка расхождения Р и Ркад ($P - P_{кад}$), м ² | 2 |
| 6. | Предельный минимальный и максимальный размеры земельного участка ($P_{мин}$ и $P_{макс}$), м ² | — — |
| 7. | Вид (виды) разрешенного использования | Для ведения личного подсобного хозяйства |
| 7.1. | Дополнительные сведения об использовании земельного участка | — |
| 8. | Кадастровый или иной государственный учетный номер (инвентарный) здания, сооружения, объекта незавершенного строительства, расположенного на земельном участке | — |
| 9. | Сведения о земельных участках (землях общего пользования, территории общего пользования), посредством которых обеспечивается доступ | — |
| 10. | Иные сведения | — |
| 4. Пояснения к сведениям об уточняемом земельном участке с кадастровым номером 23:29:0305003:126 : | | |
| 1. | — | |

1. Сведения о характерных точках границ уточняемого земельного участка с кадастровым номером23:29:0305003:129:

Система координатМСК-23, зона 2Зона №2

| Обоз- начение харак- терных точек границ | Координаты, м | | | | Метод определения координат | Формулы, примененные для расчета средней квадратической погрешности определения координат характерных точек границ (Mt), с подставленными в такие формулы значениями и итоговые (вычисленные) значения Mt, м | Описание закрепления точки |
|---|--|---|--|--------------|--|--|-------------------------------|
| | содержатся в Едином государственном реестре недвижимости | | определены в результате выполнения комплексных кадастровых работ | | | | |
| | X | Y | X | Y | | | |
| 1 | 2 | 3 | 4 | 5 | 6 | 7 | 8 |
| 36 | — | — | 512 691,92 | 2 240 137,79 | Метод спутниковых геодезических измерений (определений) | — | Штырь, арматура, стержень |
| 416 | — | — | 512 712,08 | 2 240 137,18 | | | — |
| 33 | — | — | 512 713,79 | 2 240 187,15 | | | Временный межевой знак |
| 27 | — | — | 512 693,43 | 2 240 187,76 | | | Штырь, арматура, стержень |
| 36 | — | — | 512 691,92 | 2 240 137,79 | | | |

2. Сведения о частях границ уточняемого земельного участка с кадастровым номером23:29:0305003:129:

| Обозначение части границ | | Горизонтальное проложение (S), м | Описание прохождения части границ | Сведения о согласовании местоположения границ (согласовано/спорное) |
|--------------------------|-------|----------------------------------|-----------------------------------|---|
| от т. | до т. | | | |
| 1 | 2 | 3 | 4 | 5 |
| 36 | 416 | 20,17 | — | согласовано |
| 416 | 33 | 50,00 | | |
| 33 | 27 | 20,37 | | |
| 27 | 36 | 49,99 | | |

3. Сведения о характеристиках уточняемого земельного участка с кадастровым номером23:29:0305003:129:

| № п/п | Наименование характеристики земельного участка | Значение характеристики |
|-------|--|-------------------------|
| 1 | 2 | 3 |

| 1 | 2 | 3 |
|--|--|--|
| 1. | Адрес земельного участка | — |
| 1.1. | Сведения о местоположении земельного участка (при отсутствии адреса) в структурированном в соответствии с федеральной информационной адресной системой виде | Российская Федерация, Краснодарский край, Тбилисский р-н, Тбилисский с/о, Северин х, Цветочная ул, д. 42 |
| 1.2. | Дополнительные сведения о местоположении земельного участка | — |
| 2. | Площадь земельного участка \pm величина погрешности определения (вычисления) площади ($P \pm \Delta P$), м ² | 1 013 \pm 11,00 |
| 3. | Формула, примененная для вычисления предельной погрешности определения площади земельного участка, с подставленными значениями и итоговые (вычисленные) значения | $3,5 \cdot 0,10 \cdot \sqrt{(1\,013,00)} = 11$ |
| 4. | Площадь земельного участка согласно сведениям Единого государственного реестра недвижимости (Ркад), м ² | 1 000,00 |
| 5. | Оценка расхождения Р и Ркад ($P - P_{\text{кад}}$), м ² | 13 |
| 6. | Предельный минимальный и максимальный размеры земельного участка ($P_{\text{мин}}$ и $P_{\text{макс}}$), м ² | — — |
| 7. | Вид (виды) разрешенного использования | Для строительства и обслуживания жилого дома |
| 7.1. | Дополнительные сведения об использовании земельного участка | — |
| 8. | Кадастровый или иной государственный учетный номер (инвентарный) здания, сооружения, объекта незавершенного строительства, расположенного на земельном участке | — |
| 9. | Сведения о земельных участках (землях общего пользования, территории общего пользования), посредством которых обеспечивается доступ | — |
| 10. | Иные сведения | — |
| 4. Пояснения к сведениям об уточняемом земельном участке с кадастровым номером 23:29:0305003:129 : | | |
| 1. | — | |

1. Сведения о характерных точках границ уточняемого земельного участка с кадастровым номером23:29:0305003:130:

Система координатМСК-23, зона 2Зона №2

| Обоз- начение харак- терных точек границ | Координаты, м | | | | Метод определения координат | Формулы, примененные для расчета средней квадратической погрешности определения координат характерных точек границ (Mt), с подставленными в такие формулы значениями и итоговые (вычисленные) значения Mt, м | Описание закрепления точки |
|---|--|---|--|--------------|--|--|-------------------------------|
| | содержатся в Едином государственном реестре недвижимости | | определены в результате выполнения комплексных кадастровых работ | | | | |
| | X | Y | X | Y | | | |
| 1 | 2 | 3 | 4 | 5 | 6 | 7 | 8 |
| 37 | — | — | 512 731,89 | 2 240 136,34 | Метод спутниковых геодезических измерений (определений) | — | — |
| 40 | — | — | 512 733,41 | 2 240 186,46 | | | |
| 33 | — | — | 512 713,79 | 2 240 187,15 | | | Временный межевой знак |
| 416 | — | — | 512 712,08 | 2 240 137,18 | | | — |
| 37 | — | — | 512 731,89 | 2 240 136,34 | | | |

2. Сведения о частях границ уточняемого земельного участка с кадастровым номером23:29:0305003:130:

| Обозначение части границ | | Горизонтальное проложение (S), м | Описание прохождения части границ | Сведения о согласовании местоположения границ (согласовано/спорное) |
|--------------------------|-------|-------------------------------------|-----------------------------------|--|
| от т. | до т. | | | |
| 1 | 2 | 3 | 4 | 5 |
| 37 | 40 | 50,14 | — | согласовано |
| 40 | 33 | 19,63 | | |
| 33 | 416 | 50,00 | | |
| 416 | 37 | 19,83 | | |

3. Сведения о характеристиках уточняемого земельного участка с кадастровым номером23:29:0305003:130:

| № п/п | Наименование характеристики земельного участка | Значение характеристики |
|-------|--|-------------------------|
| 1 | 2 | 3 |

| 1 | 2 | 3 |
|--|--|---|
| 1. | Адрес земельного участка | — |
| 1.1. | Сведения о местоположении земельного участка (при отсутствии адреса) в структурированном в соответствии с федеральной информационной адресной системой виде | Российская Федерация, Краснодарский край, Тбилисский р-н, Северин х, Цветочная ул, д 44 |
| 1.2. | Дополнительные сведения о местоположении земельного участка | — |
| 2. | Площадь земельного участка \pm величина погрешности определения (вычисления) площади ($P \pm \Delta P$), м ² | 988 \pm 11,00 |
| 3. | Формула, примененная для вычисления предельной погрешности определения площади земельного участка, с подставленными значениями и итоговые (вычисленные) значения | $3,5*0,10*\sqrt{(988,00)} = 11$ |
| 4. | Площадь земельного участка согласно сведениям Единого государственного реестра недвижимости (Ркад), м ² | 1 000,00 |
| 5. | Оценка расхождения Р и Ркад ($P - P_{кад}$), м ² | 12 |
| 6. | Предельный минимальный и максимальный размеры земельного участка ($P_{мин}$ и $P_{макс}$), м ² | — — |
| 7. | Вид (виды) разрешенного использования | Под строительство и обслуживания жилого дома |
| 7.1. | Дополнительные сведения об использовании земельного участка | — |
| 8. | Кадастровый или иной государственный учетный номер (инвентарный) здания, сооружения, объекта незавершенного строительства, расположенного на земельном участке | — |
| 9. | Сведения о земельных участках (землях общего пользования, территории общего пользования), посредством которых обеспечивается доступ | — |
| 10. | Иные сведения | — |
| 4. Пояснения к сведениям об уточняемом земельном участке с кадастровым номером 23:29:0305003:130 : | | |
| 1. | — | |

1. Сведения о характерных точках границ уточняемого земельного участка с кадастровым номером

23:29:0305003:132

:

Система координат

МСК-23, зона 2

Зона №

2

| Обоз- начение харак- терных точек границ | Координаты, м | | | | Метод определения координат | Формулы, примененные для расчета средней квадратической погрешности определения координат характерных точек границ (Mt), с подставленными в такие формулы значениями и итоговые (вычисленные) значения Mt, м | Описание закрепления точки |
|---|--|---|--|--------------|--|--|-------------------------------|
| | содержатся в Едином государственном реестре недвижимости | | определены в результате выполнения комплексных кадастровых работ | | | | |
| | X | Y | X | Y | | | |
| 1 | 2 | 3 | 4 | 5 | 6 | 7 | 8 |
| 417 | — | — | 512 771,71 | 2 240 135,19 | Метод спутниковых геодезических измерений (определений) | — | деревянный столб |
| 418 | — | — | 512 774,36 | 2 240 185,17 | | | |
| 29 | — | — | 512 773,61 | 2 240 185,46 | | | — |
| 32 | — | — | 512 753,59 | 2 240 186,32 | | | |
| 39 | — | — | 512 753,26 | 2 240 185,86 | | | |
| 38 | — | — | 512 751,74 | 2 240 135,88 | | | |
| 417 | — | — | 512 771,71 | 2 240 135,19 | | | деревянный столб |

2. Сведения о частях границ уточняемого земельного участка с кадастровым номером

23:29:0305003:132

:

| Обозначение части границ | | Горизонтальное проложение (S), м | Описание прохождения части границ | Сведения о согласовании местоположения границ (согласовано/спорное) |
|--------------------------|-------|----------------------------------|-----------------------------------|---|
| от т. | до т. | | | |
| 1 | 2 | 3 | 4 | 5 |
| 417 | 418 | 50,05 | — | согласовано |
| 418 | 29 | 0,80 | | |
| 29 | 32 | 20,04 | | |
| 32 | 39 | 0,57 | | |
| 39 | 38 | 50,00 | | |
| 38 | 417 | 19,98 | | |

| | | |
|--|--|---|
| 3. Сведения о характеристиках уточняемого земельного участка с кадастровым номером 23:29:0305003:132 : | | |
| № п/п | Наименование характеристики земельного участка | Значение характеристики |
| 1 | 2 | 3 |
| 1. | Адрес земельного участка | — |
| 1.1. | Сведения о местоположении земельного участка (при отсутствии адреса) в структурированном в соответствии с федеральной информационной адресной системой виде | Российская Федерация, Краснодарский край, Тбилисский р-н, Тбилисский с/о, Северин х, Цветочная ул, д 48 |
| 1.2. | Дополнительные сведения о местоположении земельного участка | — |
| 2. | Площадь земельного участка ± величина погрешности определения (вычисления) площади ($P \pm \Delta P$), м² | 1 035 ± 11,00 |
| 3. | Формула, примененная для вычисления предельной погрешности определения площади земельного участка, с подставленными значениями и итоговые (вычисленные) значения | $3,5*0,10*\sqrt{(1\ 035,00)} = 11$ |
| 4. | Площадь земельного участка согласно сведениям Единого государственного реестра недвижимости (Ркад), м² | 1 000,00 |
| 5. | Оценка расхождения Р и Ркад ($P - P_{кад}$), м² | 35 |
| 6. | Предельный минимальный и максимальный размеры земельного участка ($P_{мин}$ и $P_{макс}$), м² | — — |
| 7. | Вид (виды) разрешенного использования | Под индивидуальное строительство |
| 7.1. | Дополнительные сведения об использовании земельного участка | — |
| 8. | Кадастровый или иной государственный учетный номер (инвентарный) здания, сооружения, объекта незавершенного строительства, расположенного на земельном участке | — |
| 9. | Сведения о земельных участках (землях общего пользования, территории общего пользования), посредством которых обеспечивается доступ | — |
| 10. | Иные сведения | — |
| 4. Пояснения к сведениям об уточняемом земельном участке с кадастровым номером 23:29:0305003:132 : | | |
| 1. | — | |

1. Сведения о характерных точках границ уточняемого земельного участка с кадастровым номером

23:29:0305003:137

:

Система координат

МСК-23, зона 2

Зона №

2

| Обоз- начение харак- терных точек границ | Координаты, м | | | | Метод определения координат | Формулы, примененные для расчета средней квадратической погрешности определения координат характерных точек границ (Mt), с подставленными в такие формулы значениями и итоговые (вычисленные) значения Mt, м | Описание закрепления точки |
|---|--|---|--|--------------|--|--|-------------------------------|
| | содержатся в Едином государственном реестре недвижимости | | определены в результате выполнения комплексных кадастровых работ | | | | |
| | X | Y | X | Y | | | |
| 1 | 2 | 3 | 4 | 5 | 6 | 7 | 8 |
| 331 | — | — | 512 353,26 | 2 240 198,32 | Метод спутниковых геодезических измерений (определений) | — | Временный межевой знак |
| 425 | — | — | 512 354,72 | 2 240 248,53 | | | — |
| 426 | — | — | 512 354,78 | 2 240 250,74 | | | |
| 427 | — | — | 512 331,07 | 2 240 251,43 | | | |
| 329 | — | — | 512 329,24 | 2 240 198,80 | | | |
| 328 | — | — | 512 333,12 | 2 240 198,64 | | | |
| 331 | — | — | 512 353,26 | 2 240 198,32 | | | Временный межевой знак |

2. Сведения о частях границ уточняемого земельного участка с кадастровым номером

23:29:0305003:137

:

| Обозначение части границ | | Горизонтальное проложение (S), м | Описание прохождения части границ | Сведения о согласовании местоположения границ (согласовано/спорное) |
|--------------------------|-------|-------------------------------------|-----------------------------------|--|
| от т. | до т. | | | |
| 1 | 2 | 3 | 4 | 5 |
| 331 | 425 | 50,23 | — | согласовано |
| 425 | 426 | 2,21 | | |
| 426 | 427 | 23,72 | | |
| 427 | 329 | 52,66 | | |
| 329 | 328 | 3,88 | | |
| 328 | 331 | 20,14 | | |

| 3. Сведения о характеристиках уточняемого земельного участка с кадастровым номером 23:29:0305003:137 : | | |
|--|--|---|
| № п/п | Наименование характеристики земельного участка | Значение характеристики |
| 1 | 2 | 3 |
| 1. | Адрес земельного участка | Российская Федерация, Краснодарский край, Тбилисский р-н, Северин х, Свободная ул, уч 3 |
| 1.1. | Сведения о местоположении земельного участка (при отсутствии адреса) в структурированном в соответствии с федеральной информационной адресной системой виде | — |
| 1.2. | Дополнительные сведения о местоположении земельного участка | — |
| 2. | Площадь земельного участка ± величина погрешности определения (вычисления) площади ($P \pm \Delta P$), м² | 1 256 ± 12,00 |
| 3. | Формула, примененная для вычисления предельной погрешности определения площади земельного участка, с подставленными значениями и итоговые (вычисленные) значения | $3,5 * 0,10 * \sqrt{(1\ 256,00)} = 12$ |
| 4. | Площадь земельного участка согласно сведениям Единого государственного реестра недвижимости (Ркад), м² | 1 200,00 |
| 5. | Оценка расхождения Р и Ркад ($P - P_{кад}$), м² | 56 |
| 6. | Предельный минимальный и максимальный размеры земельного участка ($P_{мин}$ и $P_{макс}$), м² | — — |
| 7. | Вид (виды) разрешенного использования | ЛПХ |
| 7.1. | Дополнительные сведения об использовании земельного участка | — |
| 8. | Кадастровый или иной государственный учетный номер (инвентарный) здания, сооружения, объекта незавершенного строительства, расположенного на земельном участке | — |
| 9. | Сведения о земельных участках (землях общего пользования, территории общего пользования), посредством которых обеспечивается доступ | — |
| 10. | Иные сведения | — |
| 4. Пояснения к сведениям об уточняемом земельном участке с кадастровым номером 23:29:0305003:137 : | | |
| 1. | — | |

1. Сведения о характерных точках границ уточняемого земельного участка с кадастровым номером

23:29:0305003:138

:

Система координат

МСК-23, зона 2

Зона №

2

| Обоз- начение харак- терных точек границ | Координаты, м | | | | Метод определения координат | Формулы, примененные для расчета средней квадратической погрешности определения координат характерных точек границ (Mt), с подставленными в такие формулы значениями и итоговые (вычисленные) значения Mt, м | Описание закрепления точки |
|---|--|---|--|--------------|--|--|-------------------------------|
| | содержатся в Едином государственном реестре недвижимости | | определены в результате выполнения комплексных кадастровых работ | | | | |
| | X | Y | X | Y | | | |
| 1 | 2 | 3 | 4 | 5 | 6 | 7 | 8 |
| 44 | — | — | 512 373,69 | 2 240 198,28 | Метод спутниковых геодезических измерений (определений) | — | металлический столб |
| 43 | — | — | 512 374,90 | 2 240 248,26 | | | |
| 425 | — | — | 512 354,72 | 2 240 248,53 | | | — |
| 331 | — | — | 512 353,26 | 2 240 198,32 | | | Временный межевой знак |
| 44 | — | — | 512 373,69 | 2 240 198,28 | | | металлический столб |

2. Сведения о частях границ уточняемого земельного участка с кадастровым номером

23:29:0305003:138

:

| Обозначение части границ | | Горизонтальное проложение (S), м | Описание прохождения части границ | Сведения о согласовании местоположения границ (согласовано/спорное) |
|--------------------------|-------|-------------------------------------|-----------------------------------|--|
| от т. | до т. | | | |
| 1 | 2 | 3 | 4 | 5 |
| 44 | 43 | 49,99 | — | согласовано |
| 43 | 425 | 20,18 | | |
| 425 | 331 | 50,23 | | |
| 331 | 44 | 20,43 | | |

3. Сведения о характеристиках уточняемого земельного участка с кадастровым номером

23:29:0305003:138

:

| № п/п | Наименование характеристики земельного участка | Значение характеристики |
|-------|--|-------------------------|
| 1 | 2 | 3 |

| 1 | 2 | 3 |
|--|--|--|
| 1. | Адрес земельного участка | — |
| 1.1. | Сведения о местоположении земельного участка (при отсутствии адреса) в структурированном в соответствии с федеральной информационной адресной системой виде | Российская Федерация, Краснодарский край, Тбилисский р-н, Тбилисский с/о, Северин х, Свободная ул, 5 |
| 1.2. | Дополнительные сведения о местоположении земельного участка | — |
| 2. | Площадь земельного участка \pm величина погрешности определения (вычисления) площади ($P \pm \Delta P$), м ² | 1 017 \pm 11,00 |
| 3. | Формула, примененная для вычисления предельной погрешности определения площади земельного участка, с подставленными значениями и итоговые (вычисленные) значения | $3,5 \cdot 0,10 \cdot \sqrt{(1\,017,00)} = 11$ |
| 4. | Площадь земельного участка согласно сведениям Единого государственного реестра недвижимости (Ркад), м ² | 1 000,00 |
| 5. | Оценка расхождения Р и Ркад ($P - P_{\text{кад}}$), м ² | 17 |
| 6. | Предельный минимальный и максимальный размеры земельного участка ($P_{\text{мин}}$ и $P_{\text{макс}}$), м ² | — — |
| 7. | Вид (виды) разрешенного использования | Для ведения личного подсобного хозяйства |
| 7.1. | Дополнительные сведения об использовании земельного участка | — |
| 8. | Кадастровый или иной государственный учетный номер (инвентарный) здания, сооружения, объекта незавершенного строительства, расположенного на земельном участке | — |
| 9. | Сведения о земельных участках (землях общего пользования, территории общего пользования), посредством которых обеспечивается доступ | — |
| 10. | Иные сведения | — |
| 4. Пояснения к сведениям об уточняемом земельном участке с кадастровым номером 23:29:0305003:138 : | | |
| 1. | — | |

1. Сведения о характерных точках границ уточняемого земельного участка с кадастровым номером23:29:0305003:142:

Система координатМСК-23, зона 2Зона №2

| Обоз- начение харак- терных точек границ | Координаты, м | | | | Метод определения координат | Формулы, примененные для расчета средней квадратической погрешности определения координат характерных точек границ (Mt), с подставленными в такие формулы значениями и итоговые (вычисленные) значения Mt, м | Описание закрепления точки |
|---|--|---|--|--------------|--|--|-------------------------------|
| | содержатся в Едином государственном реестре недвижимости | | определены в результате выполнения комплексных кадастровых работ | | | | |
| | X | Y | X | Y | | | |
| 1 | 2 | 3 | 4 | 5 | 6 | 7 | 8 |
| 3 | — | — | 512 453,30 | 2 240 196,01 | Метод спутниковых геодезических измерений (определений) | — | металлический столб |
| 50 | — | — | 512 454,68 | 2 240 245,83 | | | деревянный столб |
| 424 | — | — | 512 434,69 | 2 240 246,39 | | | — |
| 336 | — | — | 512 433,53 | 2 240 196,43 | | | металлический столб |
| 3 | — | — | 512 453,30 | 2 240 196,01 | | | |

2. Сведения о частях границ уточняемого земельного участка с кадастровым номером23:29:0305003:142:

| Обозначение части границ | | Горизонтальное проложение (S), м | Описание прохождения части границ | Сведения о согласовании местоположения границ (согласовано/спорное) |
|--------------------------|-------|-------------------------------------|-----------------------------------|--|
| от т. | до т. | | | |
| 1 | 2 | 3 | 4 | 5 |
| 3 | 50 | 49,84 | — | согласовано |
| 50 | 424 | 20,00 | | |
| 424 | 336 | 49,97 | | |
| 336 | 3 | 19,77 | | |

3. Сведения о характеристиках уточняемого земельного участка с кадастровым номером23:29:0305003:142:

| № п/п | Наименование характеристики земельного участка | Значение характеристики |
|-------|--|-------------------------|
| 1 | 2 | 3 |

| 1 | 2 | 3 |
|--|--|--|
| 1. | Адрес земельного участка | — |
| 1.1. | Сведения о местоположении земельного участка (при отсутствии адреса) в структурированном в соответствии с федеральной информационной адресной системой виде | Российская Федерация, Краснодарский край, Тбилисский р-н, Тбилиское с/п, Северин х, Свободная ул, д 13 |
| 1.2. | Дополнительные сведения о местоположении земельного участка | — |
| 2. | Площадь земельного участка \pm величина погрешности определения (вычисления) площади ($P \pm \Delta P$), м ² | 992 \pm 11,00 |
| 3. | Формула, примененная для вычисления предельной погрешности определения площади земельного участка, с подставленными значениями и итоговые (вычисленные) значения | $3,5*0,10*\sqrt{(992,00)} = 11$ |
| 4. | Площадь земельного участка согласно сведениям Единого государственного реестра недвижимости (Ркад), м ² | 1 000,00 |
| 5. | Оценка расхождения Р и Ркад ($P - P_{кад}$), м ² | 8 |
| 6. | Предельный минимальный и максимальный размеры земельного участка ($P_{мин}$ и $P_{макс}$), м ² | — — |
| 7. | Вид (виды) разрешенного использования | Под индивидуальное строительство |
| 7.1. | Дополнительные сведения об использовании земельного участка | — |
| 8. | Кадастровый или иной государственный учетный номер (инвентарный) здания, сооружения, объекта незавершенного строительства, расположенного на земельном участке | — |
| 9. | Сведения о земельных участках (землях общего пользования, территории общего пользования), посредством которых обеспечивается доступ | — |
| 10. | Иные сведения | — |
| 4. Пояснения к сведениям об уточняемом земельном участке с кадастровым номером 23:29:0305003:142 : | | |
| 1. | — | |

1. Сведения о характерных точках границ уточняемого земельного участка с кадастровым номером

23:29:0305003:152

:

Система координат

МСК-23, зона 2

Зона №

2

| Обоз- начение харак- терных точек границ | Координаты, м | | | | Метод определения координат | Формулы, примененные для расчета средней квадратической погрешности определения координат характерных точек границ (Mt), с подставленными в такие формулы значениями и итоговые (вычисленные) значения Mt, м | Описание закрепления точки |
|---|--|---|--|--------------|--|--|-------------------------------|
| | содержатся в Едином государственном реестре недвижимости | | определены в результате выполнения комплексных кадастровых работ | | | | |
| | X | Y | X | Y | | | |
| 1 | 2 | 3 | 4 | 5 | 6 | 7 | 8 |
| 451 | — | — | 512 515,05 | 2 240 262,58 | Метод спутниковых геодезических измерений (определений) | — | — |
| 450 | — | — | 512 516,48 | 2 240 312,47 | | | |
| 452 | — | — | 512 495,10 | 2 240 313,09 | | | |
| 453 | — | — | 512 493,67 | 2 240 263,20 | | | |
| 451 | — | — | 512 515,05 | 2 240 262,58 | | | |

2. Сведения о частях границ уточняемого земельного участка с кадастровым номером

23:29:0305003:152

:

| Обозначение части границ | | Горизонтальное проложение (S), м | Описание прохождения части границ | Сведения о согласовании местоположения границ (согласовано/спорное) |
|--------------------------|-------|-------------------------------------|-----------------------------------|--|
| от т. | до т. | | | |
| 1 | 2 | 3 | 4 | 5 |
| 451 | 450 | 49,91 | — | согласовано |
| 450 | 452 | 21,39 | | |
| 452 | 453 | 49,91 | | |
| 453 | 451 | 21,39 | | |

3. Сведения о характеристиках уточняемого земельного участка с кадастровым номером

23:29:0305003:152

:

| № п/п | Наименование характеристики земельного участка | Значение характеристики |
|-------|--|-------------------------|
| 1 | 2 | 3 |

| 1 | 2 | 3 |
|---|--|---|
| 1. | Адрес земельного участка | — |
| 1.1. | Сведения о местоположении земельного участка (при отсутствии адреса) в структурированном в соответствии с федеральной информационной адресной системой виде | Российская Федерация, Краснодарский край, Тбилисский р-н, Северин х, Свободная ул, д 20 |
| 1.2. | Дополнительные сведения о местоположении земельного участка | — |
| 2. | Площадь земельного участка \pm величина погрешности определения (вычисления) площади ($P \pm \Delta P$), м ² | $1\,068 \pm 11,00$ |
| 3. | Формула, примененная для вычисления предельной погрешности определения площади земельного участка, с подставленными значениями и итоговые (вычисленные) значения | $3,5*0,10*\sqrt{(1\,068,00)} = 11$ |
| 4. | Площадь земельного участка согласно сведениям Единого государственного реестра недвижимости (Ркад), м ² | 1 067,00 |
| 5. | Оценка расхождения Р и Ркад ($P - P_{кад}$), м ² | 1 |
| 6. | Предельный минимальный и максимальный размеры земельного участка ($P_{мин}$ и $P_{макс}$), м ² | — — |
| 7. | Вид (виды) разрешенного использования | для ведения личного подсобного хозяйства |
| 7.1. | Дополнительные сведения об использовании земельного участка | — |
| 8. | Кадастровый или иной государственный учетный номер (инвентарный) здания, сооружения, объекта незавершенного строительства, расположенного на земельном участке | — |
| 9. | Сведения о земельных участках (землях общего пользования, территории общего пользования), посредством которых обеспечивается доступ | — |
| 10. | Иные сведения | — |
| 4. Пояснения к сведениям об уточняемом земельном участке с кадастровым номером <u>23:29:0305003:152</u> : | | |
| 1. | — | |

1. Сведения о характерных точках границ уточняемого земельного участка с кадастровым номером 23:29:0305003:153 :
Система координат МСК-23, зона 2 Зона № 2

| Обоз- начение харак- терных точек границ | Координаты, м | | | | Метод определения координат | Формулы, примененные для расчета средней квадратической погрешности определения координат характерных точек границ (Mt), с подставленными в такие формулы значениями и итоговые (вычисленные) значения Mt, м | Описание закрепления точки |
|---|--|---|--|--------------|--|--|-------------------------------|
| | содержатся в Едином государственном реестре недвижимости | | определены в результате выполнения комплексных кадастровых работ | | | | |
| | X | Y | X | Y | | | |
| 1 | 2 | 3 | 4 | 5 | 6 | 7 | 8 |
| 246 | — | — | 512 535,05 | 2 240 262,12 | Метод спутниковых геодезических измерений (определений) | — | Временный межевой знак |
| 245 | — | — | 512 536,51 | 2 240 312,10 | | | — |
| 450 | — | — | 512 516,48 | 2 240 312,47 | | | |
| 451 | — | — | 512 515,05 | 2 240 262,58 | | | |
| 246 | — | — | 512 535,05 | 2 240 262,12 | | | Временный межевой знак |

2. Сведения о частях границ уточняемого земельного участка с кадастровым номером 23:29:0305003:153 :

| Обозначение части границ | | Горизонтальное проложение (S), м | Описание прохождения части границ | Сведения о согласовании местоположения границ (согласовано/спорное) |
|--------------------------|-------|-------------------------------------|-----------------------------------|--|
| от т. | до т. | | | |
| 1 | 2 | 3 | 4 | 5 |
| 246 | 245 | 50,00 | — | согласовано |
| 245 | 450 | 20,03 | | |
| 450 | 451 | 49,91 | | |
| 451 | 246 | 20,01 | | |

3. Сведения о характеристиках уточняемого земельного участка с кадастровым номером 23:29:0305003:153 :

| № п/п | Наименование характеристики земельного участка | Значение характеристики |
|-------|--|-------------------------|
| 1 | 2 | 3 |

| 1 | 2 | 3 |
|--|--|---|
| 1. | Адрес земельного участка | — |
| 1.1. | Сведения о местоположении земельного участка (при отсутствии адреса) в структурированном в соответствии с федеральной информационной адресной системой виде | Российская Федерация, Краснодарский край, Тбилисский р-н, Тбилисский с/о, Северин х, Свободная ул, д 22 |
| 1.2. | Дополнительные сведения о местоположении земельного участка | — |
| 2. | Площадь земельного участка \pm величина погрешности определения (вычисления) площади ($P \pm \Delta P$), м ² | 1 000 \pm 11,00 |
| 3. | Формула, примененная для вычисления предельной погрешности определения площади земельного участка, с подставленными значениями и итоговые (вычисленные) значения | $3,5 * 0,10 * \sqrt{(1\ 000,00)} = 11$ |
| 4. | Площадь земельного участка согласно сведениям Единого государственного реестра недвижимости (Ркад), м ² | 1 000,00 |
| 5. | Оценка расхождения Р и Ркад ($P - P_{кад}$), м ² | 0 |
| 6. | Предельный минимальный и максимальный размеры земельного участка ($P_{мин}$ и $P_{макс}$), м ² | — — |
| 7. | Вид (виды) разрешенного использования | Для ведения личного подсобного хозяйства |
| 7.1. | Дополнительные сведения об использовании земельного участка | — |
| 8. | Кадастровый или иной государственный учетный номер (инвентарный) здания, сооружения, объекта незавершенного строительства, расположенного на земельном участке | — |
| 9. | Сведения о земельных участках (землях общего пользования, территории общего пользования), посредством которых обеспечивается доступ | — |
| 10. | Иные сведения | — |
| 4. Пояснения к сведениям об уточняемом земельном участке с кадастровым номером 23:29:0305003:153 : | | |
| 1. | — | |

1. Сведения о характерных точках границ уточняемого земельного участка с кадастровым номером23:29:0305003:158:

Система координатМСК-23, зона 2Зона №2

| Обоз- начение харак- терных точек границ | Координаты, м | | | | Метод определения координат | Формулы, примененные для расчета средней квадратической погрешности определения координат характерных точек границ (Mt), с подставленными в такие формулы значениями и итоговые (вычисленные) значения Mt, м | Описание закрепления точки |
|---|--|---|--|--------------|--|--|-------------------------------|
| | содержатся в Едином государственном реестре недвижимости | | определены в результате выполнения комплексных кадастровых работ | | | | |
| | X | Y | X | Y | | | |
| 1 | 2 | 3 | 4 | 5 | 6 | 7 | 8 |
| 71 | — | — | 512 615,01 | 2 240 259,75 | Метод спутниковых геодезических измерений (определений) | — | металлический столб |
| 70 | — | — | 512 616,47 | 2 240 309,73 | | | Временный межевой знак |
| 65 | — | — | 512 596,48 | 2 240 310,32 | | | временный межевой знак |
| 64 | — | — | 512 595,02 | 2 240 260,34 | | | Временный межевой знак |
| 71 | — | — | 512 615,01 | 2 240 259,75 | | | металлический столб |

2. Сведения о частях границ уточняемого земельного участка с кадастровым номером23:29:0305003:158:

| Обозначение части границ | | Горизонтальное проложение (S), м | Описание прохождения части границ | Сведения о согласовании местоположения границ (согласовано/спорное) |
|--------------------------|-------|-------------------------------------|-----------------------------------|--|
| от т. | до т. | | | |
| 1 | 2 | 3 | 4 | 5 |
| 71 | 70 | 50,00 | — | согласовано |
| 70 | 65 | 20,00 | | |
| 65 | 64 | 50,00 | | |
| 64 | 71 | 20,00 | | |

3. Сведения о характеристиках уточняемого земельного участка с кадастровым номером23:29:0305003:158:

| № п/п | Наименование характеристики земельного участка | Значение характеристики |
|-------|--|-------------------------|
| 1 | 2 | 3 |

| 1 | 2 | 3 |
|---|--|---|
| 1. | Адрес земельного участка | — |
| 1.1. | Сведения о местоположении земельного участка (при отсутствии адреса) в структурированном в соответствии с федеральной информационной адресной системой виде | Российская Федерация, Краснодарский край, Тбилисский р-н, Тбилисский с/о, Северин х, Свободная ул, д 32 |
| 1.2. | Дополнительные сведения о местоположении земельного участка | — |
| 2. | Площадь земельного участка \pm величина погрешности определения (вычисления) площади ($P \pm \Delta P$), м ² | $1\,000 \pm 11,00$ |
| 3. | Формула, примененная для вычисления предельной погрешности определения площади земельного участка, с подставленными значениями и итоговые (вычисленные) значения | $3,5*0,10*\sqrt{(1\,000,00)} = 11$ |
| 4. | Площадь земельного участка согласно сведениям Единого государственного реестра недвижимости (Ркад), м ² | 1 000,00 |
| 5. | Оценка расхождения Р и Ркад ($P - P_{кад}$), м ² | 0 |
| 6. | Предельный минимальный и максимальный размеры земельного участка ($P_{мин}$ и $P_{макс}$), м ² | — — |
| 7. | Вид (виды) разрешенного использования | под индивидуальное строительство |
| 7.1. | Дополнительные сведения об использовании земельного участка | — |
| 8. | Кадастровый или иной государственный учетный номер (инвентарный) здания, сооружения, объекта незавершенного строительства, расположенного на земельном участке | — |
| 9. | Сведения о земельных участках (землях общего пользования, территории общего пользования), посредством которых обеспечивается доступ | — |
| 10. | Иные сведения | — |
| 4. Пояснения к сведениям об уточняемом земельном участке с кадастровым номером <u>23:29:0305003:158</u> : | | |
| 1. | — | |

1. Сведения о характерных точках границ уточняемого земельного участка с кадастровым номером

23:29:0305003:160

:

Система координат

МСК-23, зона 2

Зона №

2

| Обоз- начение харак- терных точек границ | Координаты, м | | | | Метод определения координат | Формулы, примененные для расчета средней квадратической погрешности определения координат характерных точек границ (Mt), с подставленными в такие формулы значениями и итоговые (вычисленные) значения Mt, м | Описание закрепления точки |
|---|--|---|--|--------------|--|--|-------------------------------|
| | содержатся в Едином государственном реестре недвижимости | | определены в результате выполнения комплексных кадастровых работ | | | | |
| | X | Y | X | Y | | | |
| 1 | 2 | 3 | 4 | 5 | 6 | 7 | 8 |
| 90 | — | — | 512 676,44 | 2 240 307,94 | Метод спутниковых геодезических измерений (определений) | — | деревянный столб |
| 88 | — | — | 512 656,45 | 2 240 308,54 | | | Временный межевой знак |
| 242 | — | — | 512 654,99 | 2 240 258,56 | | | |
| 454 | — | — | 512 673,19 | 2 240 258,43 | | | — |
| 377 | — | — | 512 673,24 | 2 240 260,39 | | | |
| 455 | — | — | 512 675,65 | 2 240 260,34 | | | |
| 90 | — | — | 512 676,44 | 2 240 307,94 | | | деревянный столб |

2. Сведения о частях границ уточняемого земельного участка с кадастровым номером

23:29:0305003:160

:

| Обозначение части границ | | Горизонтальное проложение (S), м | Описание прохождения части границ | Сведения о согласовании местоположения границ (согласовано/спорное) |
|--------------------------|-------|-------------------------------------|-----------------------------------|--|
| от т. | до т. | | | |
| 1 | 2 | 3 | 4 | 5 |
| 90 | 88 | 20,00 | — | согласовано |
| 88 | 242 | 50,00 | | |
| 242 | 454 | 18,20 | | |
| 454 | 377 | 1,96 | | |
| 377 | 455 | 2,41 | | |
| 455 | 90 | 47,61 | | |

| | | |
|--|--|---|
| 3. Сведения о характеристиках уточняемого земельного участка с кадастровым номером 23:29:0305003:160 : | | |
| № п/п | Наименование характеристики земельного участка | Значение характеристики |
| 1 | 2 | 3 |
| 1. | Адрес земельного участка | — |
| 1.1. | Сведения о местоположении земельного участка (при отсутствии адреса) в структурированном в соответствии с федеральной информационной адресной системой виде | Российская Федерация, Краснодарский край, Тбилисский р-н, Тбилисский с/о, Северин х, Свободная ул, 36 |
| 1.2. | Дополнительные сведения о местоположении земельного участка | — |
| 2. | Площадь земельного участка ± величина погрешности определения (вычисления) площади ($P \pm \Delta P$), м² | $1\,006 \pm 11,00$ |
| 3. | Формула, примененная для вычисления предельной погрешности определения площади земельного участка, с подставленными значениями и итоговые (вычисленные) значения | $3,5 * 0,10 * \sqrt{(1\,006,00)} = 11$ |
| 4. | Площадь земельного участка согласно сведениям Единого государственного реестра недвижимости (Ркад), м² | 1 000,00 |
| 5. | Оценка расхождения Р и Ркад ($P - P_{кад}$), м² | 6 |
| 6. | Предельный минимальный и максимальный размеры земельного участка ($P_{мин}$ и $P_{макс}$), м² | — — |
| 7. | Вид (виды) разрешенного использования | для ведения личного подсобного хозяйства |
| 7.1. | Дополнительные сведения об использовании земельного участка | — |
| 8. | Кадастровый или иной государственный учетный номер (инвентарный) здания, сооружения, объекта незавершенного строительства, расположенного на земельном участке | — |
| 9. | Сведения о земельных участках (землях общего пользования, территории общего пользования), посредством которых обеспечивается доступ | — |
| 10. | Иные сведения | — |
| 4. Пояснения к сведениям об уточняемом земельном участке с кадастровым номером 23:29:0305003:160 : | | |
| 1. | — | |

1. Сведения о характерных точках границ уточняемого земельного участка с кадастровым номером 23:29:0305003:162 :
Система координат МСК-23, зона 2 Зона № 2

| Обоз- начение харак- терных точек границ | Координаты, м | | | | Метод определения координат | Формулы, примененные для расчета средней квадратической погрешности определения координат характерных точек границ (Mt), с подставленными в такие формулы значениями и итоговые (вычисленные) значения Mt, м | Описание закрепления точки |
|---|--|---|--|--------------|--|--|-------------------------------|
| | содержатся в Едином государственном реестре недвижимости | | определены в результате выполнения комплексных кадастровых работ | | | | |
| | X | Y | X | Y | | | |
| 1 | 2 | 3 | 4 | 5 | 6 | 7 | 8 |
| 311 | — | — | 512 714,91 | 2 240 256,86 | Метод спутниковых геодезических измерений (определений) | — | Временный межевой знак |
| 312 | — | — | 512 716,37 | 2 240 306,51 | | | — |
| 457 | — | — | 512 697,79 | 2 240 307,32 | | | |
| 456 | — | — | 512 697,16 | 2 240 257,84 | | | |
| 311 | — | — | 512 714,91 | 2 240 256,86 | | | Временный межевой знак |

2. Сведения о частях границ уточняемого земельного участка с кадастровым номером 23:29:0305003:162 :

| Обозначение части границ | | Горизонтальное проложение (S), м | Описание прохождения части границ | Сведения о согласовании местоположения границ (согласовано/спорное) |
|--------------------------|-------|-------------------------------------|-----------------------------------|--|
| от т. | до т. | | | |
| 1 | 2 | 3 | 4 | 5 |
| 311 | 312 | 49,67 | — | согласовано |
| 312 | 457 | 18,60 | | |
| 457 | 456 | 49,48 | | |
| 456 | 311 | 17,78 | | |

3. Сведения о характеристиках уточняемого земельного участка с кадастровым номером 23:29:0305003:162 :

| № п/п | Наименование характеристики земельного участка | Значение характеристики |
|-------|--|-------------------------|
| 1 | 2 | 3 |

| 1 | 2 | 3 |
|--|--|--|
| 1. | Адрес земельного участка | — |
| 1.1. | Сведения о местоположении земельного участка (при отсутствии адреса) в структурированном в соответствии с федеральной информационной адресной системой виде | Российская Федерация, Краснодарский край, Тбилисский р-н, Тбилисский с/о, Северин х, Свободная ул, д. 40 |
| 1.2. | Дополнительные сведения о местоположении земельного участка | — |
| 2. | Площадь земельного участка \pm величина погрешности определения (вычисления) площади ($P \pm \Delta P$), м ² | 901 \pm 11,00 |
| 3. | Формула, примененная для вычисления предельной погрешности определения площади земельного участка, с подставленными значениями и итоговые (вычисленные) значения | $3,5*0,10*\sqrt{(901,00)} = 11$ |
| 4. | Площадь земельного участка согласно сведениям Единого государственного реестра недвижимости (Ркад), м ² | 1 000,00 |
| 5. | Оценка расхождения Р и Ркад ($P - P_{кад}$), м ² | 99 |
| 6. | Предельный минимальный и максимальный размеры земельного участка ($P_{мин}$ и $P_{макс}$), м ² | — — |
| 7. | Вид (виды) разрешенного использования | Для ведения личного подсобного хозяйства |
| 7.1. | Дополнительные сведения об использовании земельного участка | — |
| 8. | Кадастровый или иной государственный учетный номер (инвентарный) здания, сооружения, объекта незавершенного строительства, расположенного на земельном участке | — |
| 9. | Сведения о земельных участках (землях общего пользования, территории общего пользования), посредством которых обеспечивается доступ | — |
| 10. | Иные сведения | — |
| 4. Пояснения к сведениям об уточняемом земельном участке с кадастровым номером 23:29:0305003:162 : | | |
| 1. | — | |

1. Сведения о характерных точках границ уточняемого земельного участка с кадастровым номером

23:29:0305003:163

:

Система координат

МСК-23, зона 2

Зона №

2

| Обоз- начение харак- терных точек границ | Координаты, м | | | | Метод определения координат | Формулы, примененные для расчета средней квадратической погрешности определения координат характерных точек границ (Mt), с подставленными в такие формулы значениями и итоговые (вычисленные) значения Mt, м | Описание закрепления точки |
|---|--|---|--|--------------|--|--|-------------------------------|
| | содержатся в Едином государственном реестре недвижимости | | определены в результате выполнения комплексных кадастровых работ | | | | |
| | X | Y | X | Y | | | |
| 1 | 2 | 3 | 4 | 5 | 6 | 7 | 8 |
| 456 | — | — | 512 697,16 | 2 240 257,84 | Метод спутниковых геодезических измерений (определений) | — | — |
| 457 | — | — | 512 697,79 | 2 240 307,32 | | | |
| 90 | — | — | 512 676,44 | 2 240 307,94 | | | деревянный столб |
| 458 | — | — | 512 675,65 | 2 240 260,34 | | | — |
| 376 | — | — | 512 677,24 | 2 240 260,28 | | | |
| 459 | — | — | 512 677,21 | 2 240 258,37 | | | |
| 456 | — | — | 512 697,16 | 2 240 257,84 | | | |

2. Сведения о частях границ уточняемого земельного участка с кадастровым номером

23:29:0305003:163

:

| Обозначение части границ | | Горизонтальное проложение (S), м | Описание прохождения части границ | Сведения о согласовании местоположения границ (согласовано/спорное) |
|--------------------------|-------|-------------------------------------|-----------------------------------|--|
| от т. | до т. | | | |
| 1 | 2 | 3 | 4 | 5 |
| 456 | 457 | 49,48 | — | согласовано |
| 457 | 90 | 21,36 | | |
| 90 | 458 | 47,61 | | |
| 458 | 376 | 1,59 | | |
| 376 | 459 | 1,91 | | |
| 459 | 456 | 19,96 | | |

| | | |
|--|--|--|
| 3. Сведения о характеристиках уточняемого земельного участка с кадастровым номером <u>23:29:0305003:163</u> : | | |
| № п/п | Наименование характеристики земельного участка | Значение характеристики |
| 1 | 2 | 3 |
| 1. | Адрес земельного участка | — |
| 1.1. | Сведения о местоположении земельного участка (при отсутствии адреса) в структурированном в соответствии с федеральной информационной адресной системой виде | Российская Федерация, Краснодарский край, Тбилисский р-н, Тбилисский с/о, Северин х, Свободная ул, д. 38 |
| 1.2. | Дополнительные сведения о местоположении земельного участка | — |
| 2. | Площадь земельного участка ± величина погрешности определения (вычисления) площади ($P \pm \Delta P$), м² | $1\,059 \pm 11,00$ |
| 3. | Формула, примененная для вычисления предельной погрешности определения площади земельного участка, с подставленными значениями и итоговые (вычисленные) значения | $3,5*0,10*\sqrt{(1\,059,00)} = 11$ |
| 4. | Площадь земельного участка согласно сведениям Единого государственного реестра недвижимости (Ркад), м² | 1 000,00 |
| 5. | Оценка расхождения Р и Ркад ($P - P_{кад}$), м² | 59 |
| 6. | Предельный минимальный и максимальный размеры земельного участка ($P_{мин}$ и $P_{макс}$), м² | — — |
| 7. | Вид (виды) разрешенного использования | Для ведения личного подсобного хозяйства |
| 7.1. | Дополнительные сведения об использовании земельного участка | — |
| 8. | Кадастровый или иной государственный учетный номер (инвентарный) здания, сооружения, объекта незавершенного строительства, расположенного на земельном участке | — |
| 9. | Сведения о земельных участках (землях общего пользования, территории общего пользования), посредством которых обеспечивается доступ | — |
| 10. | Иные сведения | — |
| 4. Пояснения к сведениям об уточняемом земельном участке с кадастровым номером <u>23:29:0305003:163</u> : | | |
| 1. | — | |

1. Сведения о характерных точках границ уточняемого земельного участка с кадастровым номером23:29:0305003:165:

Система координатМСК-23, зона 2Зона №2

| Обоз- начение харак- терных точек границ | Координаты, м | | | | Метод определения координат | Формулы, примененные для расчета средней квадратической погрешности определения координат характерных точек границ (Mt), с подставленными в такие формулы значениями и итоговые (вычисленные) значения Mt, м | Описание закрепления точки |
|---|--|---|--|--------------|--|--|-------------------------------|
| | содержатся в Едином государственном реестре недвижимости | | определены в результате выполнения комплексных кадастровых работ | | | | |
| | X | Y | X | Y | | | |
| 1 | 2 | 3 | 4 | 5 | 6 | 7 | 8 |
| 72 | — | — | 512 754,94 | 2 240 255,60 | Метод спутниковых геодезических измерений (определений) | — | деревянный столб |
| 460 | — | — | 512 774,95 | 2 240 255,04 | | | — |
| 461 | — | — | 512 776,42 | 2 240 305,07 | | | — |
| 73 | — | — | 512 756,42 | 2 240 305,58 | | | деревянный столб |
| 72 | — | — | 512 754,94 | 2 240 255,60 | | | деревянный столб |

2. Сведения о частях границ уточняемого земельного участка с кадастровым номером23:29:0305003:165:

| Обозначение части границ | | Горизонтальное проложение (S), м | Описание прохождения части границ | Сведения о согласовании местоположения границ (согласовано/спорное) |
|--------------------------|-------|-------------------------------------|-----------------------------------|--|
| от т. | до т. | | | |
| 1 | 2 | 3 | 4 | 5 |
| 72 | 460 | 20,02 | — | согласовано |
| 460 | 461 | 50,05 | | |
| 461 | 73 | 20,01 | | |
| 73 | 72 | 50,00 | | |

3. Сведения о характеристиках уточняемого земельного участка с кадастровым номером23:29:0305003:165:

| № п/п | Наименование характеристики земельного участка | Значение характеристики |
|-------|--|-------------------------|
| 1 | 2 | 3 |

| 1 | 2 | 3 |
|---|--|--|
| 1. | Адрес земельного участка | — |
| 1.1. | Сведения о местоположении земельного участка (при отсутствии адреса) в структурированном в соответствии с федеральной информационной адресной системой виде | Российская Федерация, Краснодарский край, Тбилисский р-н, Северин х, Свободная ул, д. 46 |
| 1.2. | Дополнительные сведения о местоположении земельного участка | — |
| 2. | Площадь земельного участка \pm величина погрешности определения (вычисления) площади ($P \pm \Delta P$), м ² | $1\,001 \pm 11,00$ |
| 3. | Формула, примененная для вычисления предельной погрешности определения площади земельного участка, с подставленными значениями и итоговые (вычисленные) значения | $3,5*0,10*\sqrt{(1\,001,00)} = 11$ |
| 4. | Площадь земельного участка согласно сведениям Единого государственного реестра недвижимости (Ркад), м ² | 1 000,00 |
| 5. | Оценка расхождения Р и Ркад ($P - P_{кад}$), м ² | 1 |
| 6. | Предельный минимальный и максимальный размеры земельного участка ($P_{мин}$ и $P_{макс}$), м ² | — — |
| 7. | Вид (виды) разрешенного использования | для ведения личного подсобного хозяйства |
| 7.1. | Дополнительные сведения об использовании земельного участка | — |
| 8. | Кадастровый или иной государственный учетный номер (инвентарный) здания, сооружения, объекта незавершенного строительства, расположенного на земельном участке | — |
| 9. | Сведения о земельных участках (землях общего пользования, территории общего пользования), посредством которых обеспечивается доступ | — |
| 10. | Иные сведения | — |
| 4. Пояснения к сведениям об уточняемом земельном участке с кадастровым номером <u>23:29:0305003:165</u> : | | |
| 1. | — | |

1. Сведения о характерных точках границ уточняемого земельного участка с кадастровым номером 23:29:0305003:166 :
Система координат МСК-23, зона 2 Зона № 2

| Обоз- начение харак- терных точек границ | Координаты, м | | | | Метод определения координат | Формулы, примененные для расчета средней квадратической погрешности определения координат характерных точек границ (Mt), с подставленными в такие формулы значениями и итоговые (вычисленные) значения Mt, м | Описание закрепления точки |
|---|--|---|--|--------------|--|--|-------------------------------|
| | содержатся в Едином государственном реестре недвижимости | | определены в результате выполнения комплексных кадастровых работ | | | | |
| | X | Y | X | Y | | | |
| 1 | 2 | 3 | 4 | 5 | 6 | 7 | 8 |
| 460 | — | — | 512 774,95 | 2 240 255,04 | Метод спутниковых геодезических измерений (определений) | — | — |
| 462 | — | — | 512 795,56 | 2 240 254,48 | | | |
| 99 | — | — | 512 796,92 | 2 240 304,37 | | | Штырь, арматура, стержень |
| 461 | — | — | 512 776,42 | 2 240 305,07 | | | — |
| 460 | — | — | 512 774,95 | 2 240 255,04 | | | |

2. Сведения о частях границ уточняемого земельного участка с кадастровым номером 23:29:0305003:166 :

| Обозначение части границ | | Горизонтальное проложение (S), м | Описание прохождения части границ | Сведения о согласовании местоположения границ (согласовано/спорное) |
|--------------------------|-------|-------------------------------------|-----------------------------------|--|
| от т. | до т. | | | |
| 1 | 2 | 3 | 4 | 5 |
| 460 | 462 | 20,62 | — | согласовано |
| 462 | 99 | 49,91 | | |
| 99 | 461 | 20,51 | | |
| 461 | 460 | 50,05 | | |

3. Сведения о характеристиках уточняемого земельного участка с кадастровым номером 23:29:0305003:166 :

| № п/п | Наименование характеристики земельного участка | Значение характеристики |
|-------|--|-------------------------|
| 1 | 2 | 3 |

| 1 | 2 | 3 |
|---|--|--|
| 1. | Адрес земельного участка | — |
| 1.1. | Сведения о местоположении земельного участка (при отсутствии адреса) в структурированном в соответствии с федеральной информационной адресной системой виде | Российская Федерация, Краснодарский край, Тбилисский р-н, Тбилисский с/о, Северин х, Свободная ул, д. 48 |
| 1.2. | Дополнительные сведения о местоположении земельного участка | — |
| 2. | Площадь земельного участка \pm величина погрешности определения (вычисления) площади ($P \pm \Delta P$), м ² | $1\,028 \pm 11,00$ |
| 3. | Формула, примененная для вычисления предельной погрешности определения площади земельного участка, с подставленными значениями и итоговые (вычисленные) значения | $3,5*0,10*\sqrt{(1\,028,00)} = 11$ |
| 4. | Площадь земельного участка согласно сведениям Единого государственного реестра недвижимости (Ркад), м ² | 1 000,00 |
| 5. | Оценка расхождения Р и Ркад ($P - P_{кад}$), м ² | 28 |
| 6. | Предельный минимальный и максимальный размеры земельного участка ($P_{мин}$ и $P_{макс}$), м ² | — — |
| 7. | Вид (виды) разрешенного использования | ЛПХ |
| 7.1. | Дополнительные сведения об использовании земельного участка | — |
| 8. | Кадастровый или иной государственный учетный номер (инвентарный) здания, сооружения, объекта незавершенного строительства, расположенного на земельном участке | — |
| 9. | Сведения о земельных участках (землях общего пользования, территории общего пользования), посредством которых обеспечивается доступ | — |
| 10. | Иные сведения | — |
| 4. Пояснения к сведениям об уточняемом земельном участке с кадастровым номером <u>23:29:0305003:166</u> : | | |
| 1. | — | |

1. Сведения о характерных точках границ уточняемого земельного участка с кадастровым номером

23:29:0305003:167

:

Система координат

МСК-23, зона 2

Зона №

2

| Обоз- начение харак- терных точек границ | Координаты, м | | | | Метод определения координат | Формулы, примененные для расчета средней квадратической погрешности определения координат характерных точек границ (Mt), с подставленными в такие формулы значениями и итоговые (вычисленные) значения Mt, м | Описание закрепления точки |
|---|--|---|--|--------------|--|--|-------------------------------|
| | содержатся в Едином государственном реестре недвижимости | | определены в результате выполнения комплексных кадастровых работ | | | | |
| | X | Y | X | Y | | | |
| 1 | 2 | 3 | 4 | 5 | 6 | 7 | 8 |
| 462 | — | — | 512 795,56 | 2 240 254,48 | Метод спутниковых геодезических измерений (определений) | — | — |
| 463 | — | — | 512 815,64 | 2 240 253,84 | | | |
| 96 | — | — | 512 816,90 | 2 240 303,64 | | | Штырь, арматура, стержень |
| 99 | — | — | 512 796,92 | 2 240 304,37 | | | |
| 462 | — | — | 512 795,56 | 2 240 254,48 | | | — |

2. Сведения о частях границ уточняемого земельного участка с кадастровым номером

23:29:0305003:167

:

| Обозначение части границ | | Горизонтальное проложение (S), м | Описание прохождения части границ | Сведения о согласовании местоположения границ (согласовано/спорное) |
|--------------------------|-------|-------------------------------------|-----------------------------------|--|
| от т. | до т. | | | |
| 1 | 2 | 3 | 4 | 5 |
| 462 | 463 | 20,09 | — | согласовано |
| 463 | 96 | 49,82 | | |
| 96 | 99 | 19,99 | | |
| 99 | 462 | 49,91 | | |

3. Сведения о характеристиках уточняемого земельного участка с кадастровым номером

23:29:0305003:167

:

| № п/п | Наименование характеристики земельного участка | Значение характеристики |
|-------|--|-------------------------|
| 1 | 2 | 3 |

| 1 | 2 | 3 |
|---|--|--|
| 1. | Адрес земельного участка | — |
| 1.1. | Сведения о местоположении земельного участка (при отсутствии адреса) в структурированном в соответствии с федеральной информационной адресной системой виде | Российская Федерация, Краснодарский край, Тбилисский р-н, Тбилисский с/о, Северин х, Свободная ул, д. 50 |
| 1.2. | Дополнительные сведения о местоположении земельного участка | — |
| 2. | Площадь земельного участка \pm величина погрешности определения (вычисления) площади ($P \pm \Delta P$), м ² | 999 \pm 11,00 |
| 3. | Формула, примененная для вычисления предельной погрешности определения площади земельного участка, с подставленными значениями и итоговые (вычисленные) значения | $3,5*0,10*\sqrt{(999,00)} = 11$ |
| 4. | Площадь земельного участка согласно сведениям Единого государственного реестра недвижимости (Ркад), м ² | 1 000,00 |
| 5. | Оценка расхождения Р и Ркад ($P - P_{кад}$), м ² | 1 |
| 6. | Предельный минимальный и максимальный размеры земельного участка ($P_{мин}$ и $P_{макс}$), м ² | — — |
| 7. | Вид (виды) разрешенного использования | под индивидуальное строительство |
| 7.1. | Дополнительные сведения об использовании земельного участка | — |
| 8. | Кадастровый или иной государственный учетный номер (инвентарный) здания, сооружения, объекта незавершенного строительства, расположенного на земельном участке | — |
| 9. | Сведения о земельных участках (землях общего пользования, территории общего пользования), посредством которых обеспечивается доступ | — |
| 10. | Иные сведения | — |
| 4. Пояснения к сведениям об уточняемом земельном участке с кадастровым номером <u>23:29:0305003:167</u> : | | |
| 1. | — | |

1. Сведения о характерных точках границ уточняемого земельного участка с кадастровым номером 23:29:0305003:171 :
Система координат МСК-23, зона 2 Зона № 2

| Обоз- начение харак- терных точек границ | Координаты, м | | | | Метод определения координат | Формулы, примененные для расчета средней квадратической погрешности определения координат характерных точек границ (Mt), с подставленными в такие формулы значениями и итоговые (вычисленные) значения Mt, м | Описание закрепления точки |
|---|--|---|--|--------------|--|--|-------------------------------|
| | содержатся в Едином государственном реестре недвижимости | | определены в результате выполнения комплексных кадастровых работ | | | | |
| | X | Y | X | Y | | | |
| 1 | 2 | 3 | 4 | 5 | 6 | 7 | 8 |
| 52 | — | — | 512 376,59 | 2 240 317,54 | Метод спутниковых геодезических измерений (определений) | — | Штырь, арматура, стержень |
| 479 | — | — | 512 378,12 | 2 240 367,86 | | | — |
| 659 | — | — | 512 358,19 | 2 240 368,14 | | | |
| 53 | — | — | 512 356,71 | 2 240 317,64 | | | |
| 52 | — | — | 512 376,59 | 2 240 317,54 | | | |

2. Сведения о частях границ уточняемого земельного участка с кадастровым номером 23:29:0305003:171 :

| Обозначение части границ | | Горизонтальное проложение (S), м | Описание прохождения части границ | Сведения о согласовании местоположения границ (согласовано/спорное) |
|--------------------------|-------|-------------------------------------|-----------------------------------|--|
| от т. | до т. | | | |
| 1 | 2 | 3 | 4 | 5 |
| 52 | 479 | 50,34 | — | согласовано |
| 479 | 659 | 19,93 | | |
| 659 | 53 | 50,52 | | |
| 53 | 52 | 19,88 | | |

3. Сведения о характеристиках уточняемого земельного участка с кадастровым номером 23:29:0305003:171 :

| № п/п | Наименование характеристики земельного участка | Значение характеристики |
|-------|--|-------------------------|
| 1 | 2 | 3 |

| 1 | 2 | 3 |
|--|--|---|
| 1. | Адрес земельного участка | — |
| 1.1. | Сведения о местоположении земельного участка (при отсутствии адреса) в структурированном в соответствии с федеральной информационной адресной системой виде | Российская Федерация, Краснодарский край, Тбилисский р-н, Тбилиское с/п, Северин х, Кропоткинская ул, д 5 |
| 1.2. | Дополнительные сведения о местоположении земельного участка | — |
| 2. | Площадь земельного участка \pm величина погрешности определения (вычисления) площади ($P \pm \Delta P$), м ² | 1 004 \pm 11,00 |
| 3. | Формула, примененная для вычисления предельной погрешности определения площади земельного участка, с подставленными значениями и итоговые (вычисленные) значения | $3,5*0,10*\sqrt{(1\ 004,00)} = 11$ |
| 4. | Площадь земельного участка согласно сведениям Единого государственного реестра недвижимости (Ркад), м ² | 1 000,00 |
| 5. | Оценка расхождения Р и Ркад ($P - P_{кад}$), м ² | 4 |
| 6. | Предельный минимальный и максимальный размеры земельного участка ($P_{мин}$ и $P_{макс}$), м ² | — — |
| 7. | Вид (виды) разрешенного использования | под индивидуальное строительство |
| 7.1. | Дополнительные сведения об использовании земельного участка | — |
| 8. | Кадастровый или иной государственный учетный номер (инвентарный) здания, сооружения, объекта незавершенного строительства, расположенного на земельном участке | — |
| 9. | Сведения о земельных участках (землях общего пользования, территории общего пользования), посредством которых обеспечивается доступ | — |
| 10. | Иные сведения | — |
| 4. Пояснения к сведениям об уточняемом земельном участке с кадастровым номером 23:29:0305003:171 : | | |
| 1. | — | |

1. Сведения о характерных точках границ уточняемого земельного участка с кадастровым номером 23:29:0305003:172 :
Система координат МСК-23, зона 2 Зона № 2

| Обоз- начение харак- терных точек границ | Координаты, м | | | | Метод определения координат | Формулы, примененные для расчета средней квадратической погрешности определения координат характерных точек границ (Mt), с подставленными в такие формулы значениями и итоговые (вычисленные) значения Mt, м | Описание закрепления точки |
|---|--|---|--|--------------|--|--|-------------------------------|
| | содержатся в Едином государственном реестре недвижимости | | определены в результате выполнения комплексных кадастровых работ | | | | |
| | X | Y | X | Y | | | |
| 1 | 2 | 3 | 4 | 5 | 6 | 7 | 8 |
| 56 | — | — | 512 396,58 | 2 240 316,26 | Метод спутниковых геодезических измерений (определений) | — | деревянный кол |
| 478 | — | — | 512 398,36 | 2 240 367,16 | | | — |
| 479 | — | — | 512 378,12 | 2 240 367,86 | | | Штырь, арматура, стержень |
| 52 | — | — | 512 376,59 | 2 240 317,54 | | | деревянный кол |
| 56 | — | — | 512 396,58 | 2 240 316,26 | | | |

2. Сведения о частях границ уточняемого земельного участка с кадастровым номером 23:29:0305003:172 :

| Обозначение части границ | | Горизонтальное проложение (S), м | Описание прохождения части границ | Сведения о согласовании местоположения границ (согласовано/спорное) |
|--------------------------|-------|-------------------------------------|-----------------------------------|--|
| от т. | до т. | | | |
| 1 | 2 | 3 | 4 | 5 |
| 56 | 478 | 50,93 | — | согласовано |
| 478 | 479 | 20,25 | | |
| 479 | 52 | 50,34 | | |
| 52 | 56 | 20,03 | | |

3. Сведения о характеристиках уточняемого земельного участка с кадастровым номером 23:29:0305003:172 :

| № п/п | Наименование характеристики земельного участка | Значение характеристики |
|-------|--|-------------------------|
| 1 | 2 | 3 |

| 1 | 2 | 3 |
|--|--|--|
| 1. | Адрес земельного участка | — |
| 1.1. | Сведения о местоположении земельного участка (при отсутствии адреса) в структурированном в соответствии с федеральной информационной адресной системой виде | Российская Федерация, Краснодарский край, Тбилисский р-н, Тбилисский с/о, Северин х, Кропоткинская ул, 7 |
| 1.2. | Дополнительные сведения о местоположении земельного участка | — |
| 2. | Площадь земельного участка \pm величина погрешности определения (вычисления) площади ($P \pm \Delta P$), м ² | 1 020 \pm 11,00 |
| 3. | Формула, примененная для вычисления предельной погрешности определения площади земельного участка, с подставленными значениями и итоговые (вычисленные) значения | $3,5 \cdot 0,10 \cdot \sqrt{(1\,020,00)} = 11$ |
| 4. | Площадь земельного участка согласно сведениям Единого государственного реестра недвижимости (Ркад), м ² | 1 000,00 |
| 5. | Оценка расхождения Р и Ркад ($P - P_{\text{кад}}$), м ² | 20 |
| 6. | Предельный минимальный и максимальный размеры земельного участка ($P_{\text{мин}}$ и $P_{\text{макс}}$), м ² | — — |
| 7. | Вид (виды) разрешенного использования | ЛПХ |
| 7.1. | Дополнительные сведения об использовании земельного участка | — |
| 8. | Кадастровый или иной государственный учетный номер (инвентарный) здания, сооружения, объекта незавершенного строительства, расположенного на земельном участке | — |
| 9. | Сведения о земельных участках (землях общего пользования, территории общего пользования), посредством которых обеспечивается доступ | — |
| 10. | Иные сведения | — |
| 4. Пояснения к сведениям об уточняемом земельном участке с кадастровым номером 23:29:0305003:172 : | | |
| 1. | — | |

1. Сведения о характерных точках границ уточняемого земельного участка с кадастровым номером 23:29:0305003:173 :
Система координат МСК-23, зона 2 Зона № 2

| Обоз- начение харак- терных точек границ | Координаты, м | | | | Метод определения координат | Формулы, примененные для расчета средней квадратической погрешности определения координат характерных точек границ (Mt), с подставленными в такие формулы значениями и итоговые (вычисленные) значения Mt, м | Описание закрепления точки |
|---|--|---|--|--------------|--|--|-------------------------------|
| | содержатся в Едином государственном реестре недвижимости | | определены в результате выполнения комплексных кадастровых работ | | | | |
| | X | Y | X | Y | | | |
| 1 | 2 | 3 | 4 | 5 | 6 | 7 | 8 |
| 477 | — | — | 512 416,30 | 2 240 315,66 | Метод спутниковых геодезических измерений (определений) | — | — |
| 476 | — | — | 512 416,38 | 2 240 319,21 | | | |
| 475 | — | — | 512 417,84 | 2 240 366,55 | | | |
| 478 | — | — | 512 398,36 | 2 240 367,16 | | | |
| 56 | — | — | 512 396,58 | 2 240 316,26 | | | |
| 477 | — | — | 512 416,30 | 2 240 315,66 | | | — |

2. Сведения о частях границ уточняемого земельного участка с кадастровым номером 23:29:0305003:173 :

| Обозначение части границ | | Горизонтальное проложение (S), м | Описание прохождения части границ | Сведения о согласовании местоположения границ (согласовано/спорное) |
|--------------------------|-------|-------------------------------------|-----------------------------------|--|
| от т. | до т. | | | |
| 1 | 2 | 3 | 4 | 5 |
| 477 | 476 | 3,55 | — | согласовано |
| 476 | 475 | 47,36 | | |
| 475 | 478 | 19,49 | | |
| 478 | 56 | 50,93 | | |
| 56 | 477 | 19,73 | | |

3. Сведения о характеристиках уточняемого земельного участка с кадастровым номером 23:29:0305003:173 :

| № п/п | Наименование характеристики земельного участка | Значение характеристики |
|-------|--|-------------------------|
| 1 | 2 | 3 |

| 1 | 2 | 3 |
|--|--|---|
| 1. | Адрес земельного участка | — |
| 1.1. | Сведения о местоположении земельного участка (при отсутствии адреса) в структурированном в соответствии с федеральной информационной адресной системой виде | Российская Федерация, Краснодарский край, Тбилисский р-н, Тбилисский с/о, Северин х, Кропоткинская ул, д. 9 |
| 1.2. | Дополнительные сведения о местоположении земельного участка | — |
| 2. | Площадь земельного участка \pm величина погрешности определения (вычисления) площади ($P \pm \Delta P$), м ² | 998 \pm 11,00 |
| 3. | Формула, примененная для вычисления предельной погрешности определения площади земельного участка, с подставленными значениями и итоговые (вычисленные) значения | $3,5*0,10*\sqrt{(998,00)} = 11$ |
| 4. | Площадь земельного участка согласно сведениям Единого государственного реестра недвижимости (Ркад), м ² | 1 000,00 |
| 5. | Оценка расхождения Р и Ркад ($P - P_{кад}$), м ² | 2 |
| 6. | Предельный минимальный и максимальный размеры земельного участка ($P_{мин}$ и $P_{макс}$), м ² | — — |
| 7. | Вид (виды) разрешенного использования | под индивидуальное строительство |
| 7.1. | Дополнительные сведения об использовании земельного участка | — |
| 8. | Кадастровый или иной государственный учетный номер (инвентарный) здания, сооружения, объекта незавершенного строительства, расположенного на земельном участке | — |
| 9. | Сведения о земельных участках (землях общего пользования, территории общего пользования), посредством которых обеспечивается доступ | — |
| 10. | Иные сведения | — |
| 4. Пояснения к сведениям об уточняемом земельном участке с кадастровым номером 23:29:0305003:173 : | | |
| 1. | — | |

1. Сведения о характерных точках границ уточняемого земельного участка с кадастровым номером 23:29:0305003:174 :
Система координат МСК-23, зона 2 Зона № 2

| Обоз- начение харак- терных точек границ | Координаты, м | | | | Метод определения координат | Формулы, примененные для расчета средней квадратической погрешности определения координат характерных точек границ (Mt), с подставленными в такие формулы значениями и итоговые (вычисленные) значения Mt, м | Описание закрепления точки |
|---|--|---|--|--------------|--|--|-------------------------------|
| | содержатся в Едином государственном реестре недвижимости | | определены в результате выполнения комплексных кадастровых работ | | | | |
| | X | Y | X | Y | | | |
| 1 | 2 | 3 | 4 | 5 | 6 | 7 | 8 |
| 473 | — | — | 512 436,64 | 2 240 318,13 | Метод спутниковых геодезических измерений (определений) | — | — |
| 474 | — | — | 512 438,04 | 2 240 365,04 | | | |
| 475 | — | — | 512 417,84 | 2 240 366,55 | | | |
| 476 | — | — | 512 416,38 | 2 240 319,21 | | | |
| 473 | — | — | 512 436,64 | 2 240 318,13 | | | |

2. Сведения о частях границ уточняемого земельного участка с кадастровым номером 23:29:0305003:174 :

| Обозначение части границ | | Горизонтальное проложение (S), м | Описание прохождения части границ | Сведения о согласовании местоположения границ (согласовано/спорное) |
|--------------------------|-------|-------------------------------------|-----------------------------------|--|
| от т. | до т. | | | |
| 1 | 2 | 3 | 4 | 5 |
| 473 | 474 | 46,93 | — | согласовано |
| 474 | 475 | 20,26 | | |
| 475 | 476 | 47,36 | | |
| 476 | 473 | 20,29 | | |

3. Сведения о характеристиках уточняемого земельного участка с кадастровым номером 23:29:0305003:174 :

| № п/п | Наименование характеристики земельного участка | Значение характеристики |
|-------|--|-------------------------|
| 1 | 2 | 3 |

| 1 | 2 | 3 |
|--|--|--|
| 1. | Адрес земельного участка | — |
| 1.1. | Сведения о местоположении земельного участка (при отсутствии адреса) в структурированном в соответствии с федеральной информационной адресной системой виде | Российская Федерация, Краснодарский край, Тбилисский р-н, Северин х, Кропоткинская ул, д. 11 |
| 1.2. | Дополнительные сведения о местоположении земельного участка | — |
| 2. | Площадь земельного участка \pm величина погрешности определения (вычисления) площади ($P \pm \Delta P$), м ² | 955 \pm 11,00 |
| 3. | Формула, примененная для вычисления предельной погрешности определения площади земельного участка, с подставленными значениями и итоговые (вычисленные) значения | $3,5*0,10*\sqrt{(955,00)} = 11$ |
| 4. | Площадь земельного участка согласно сведениям Единого государственного реестра недвижимости (Ркад), м ² | 1 000,00 |
| 5. | Оценка расхождения Р и Ркад ($P - P_{кад}$), м ² | 45 |
| 6. | Предельный минимальный и максимальный размеры земельного участка ($P_{мин}$ и $P_{макс}$), м ² | — — |
| 7. | Вид (виды) разрешенного использования | ЛПХ |
| 7.1. | Дополнительные сведения об использовании земельного участка | — |
| 8. | Кадастровый или иной государственный учетный номер (инвентарный) здания, сооружения, объекта незавершенного строительства, расположенного на земельном участке | — |
| 9. | Сведения о земельных участках (землях общего пользования, территории общего пользования), посредством которых обеспечивается доступ | — |
| 10. | Иные сведения | — |
| 4. Пояснения к сведениям об уточняемом земельном участке с кадастровым номером 23:29:0305003:174 : | | |
| 1. | — | |

1. Сведения о характерных точках границ уточняемого земельного участка с кадастровым номером 23:29:0305003:176 :
Система координат МСК-23, зона 2 Зона № 2

| Обоз- начение харак- терных точек границ | Координаты, м | | | | Метод определения координат | Формулы, примененные для расчета средней квадратической погрешности определения координат характерных точек границ (Mt), с подставленными в такие формулы значениями и итоговые (вычисленные) значения Mt, м | Описание закрепления точки |
|---|--|---|--|--------------|--|--|-------------------------------|
| | содержатся в Едином государственном реестре недвижимости | | определены в результате выполнения комплексных кадастровых работ | | | | |
| | X | Y | X | Y | | | |
| 1 | 2 | 3 | 4 | 5 | 6 | 7 | 8 |
| 63 | — | — | 512 476,54 | 2 240 313,87 | Метод спутниковых геодезических измерений (определений) | — | деревянный столб |
| 472 | — | — | 512 477,70 | 2 240 363,86 | | | — |
| 294 | — | — | 512 458,03 | 2 240 364,44 | | | — |
| 58 | — | — | 512 456,55 | 2 240 314,46 | | | деревянный столб |
| 63 | — | — | 512 476,54 | 2 240 313,87 | | | деревянный столб |

2. Сведения о частях границ уточняемого земельного участка с кадастровым номером 23:29:0305003:176 :

| Обозначение части границ | | Горизонтальное проложение (S), м | Описание прохождения части границ | Сведения о согласовании местоположения границ (согласовано/спорное) |
|--------------------------|-------|-------------------------------------|-----------------------------------|--|
| от т. | до т. | | | |
| 1 | 2 | 3 | 4 | 5 |
| 63 | 472 | 50,00 | — | согласовано |
| 472 | 294 | 19,68 | | |
| 294 | 58 | 50,00 | | |
| 58 | 63 | 20,00 | | |

3. Сведения о характеристиках уточняемого земельного участка с кадастровым номером 23:29:0305003:176 :

| № п/п | Наименование характеристики земельного участка | Значение характеристики |
|-------|--|-------------------------|
| 1 | 2 | 3 |

| 1 | 2 | 3 |
|--|--|---|
| 1. | Адрес земельного участка | — |
| 1.1. | Сведения о местоположении земельного участка (при отсутствии адреса) в структурированном в соответствии с федеральной информационной адресной системой виде | Российская Федерация, Краснодарский край, Тбилисский р-н, Тбилисский с/о, Северин х, Кропоткинская ул, 15 |
| 1.2. | Дополнительные сведения о местоположении земельного участка | — |
| 2. | Площадь земельного участка \pm величина погрешности определения (вычисления) площади ($P \pm \Delta P$), м ² | 992 \pm 11,00 |
| 3. | Формула, примененная для вычисления предельной погрешности определения площади земельного участка, с подставленными значениями и итоговые (вычисленные) значения | $3,5*0,10*\sqrt{(992,00)} = 11$ |
| 4. | Площадь земельного участка согласно сведениям Единого государственного реестра недвижимости (Ркад), м ² | 1 000,00 |
| 5. | Оценка расхождения Р и Ркад ($P - P_{кад}$), м ² | 8 |
| 6. | Предельный минимальный и максимальный размеры земельного участка ($P_{мин}$ и $P_{макс}$), м ² | — — |
| 7. | Вид (виды) разрешенного использования | Для ведения личного подсобного хозяйства |
| 7.1. | Дополнительные сведения об использовании земельного участка | — |
| 8. | Кадастровый или иной государственный учетный номер (инвентарный) здания, сооружения, объекта незавершенного строительства, расположенного на земельном участке | — |
| 9. | Сведения о земельных участках (землях общего пользования, территории общего пользования), посредством которых обеспечивается доступ | — |
| 10. | Иные сведения | — |
| 4. Пояснения к сведениям об уточняемом земельном участке с кадастровым номером 23:29:0305003:176 : | | |
| 1. | — | |

1. Сведения о характерных точках границ уточняемого земельного участка с кадастровым номером23:29:0305003:177:

Система координатМСК-23, зона 2Зона №2

| Обоз- начение харак- терных точек границ | Координаты, м | | | | Метод определения координат | Формулы, примененные для расчета средней квадратической погрешности определения координат характерных точек границ (Mt), с подставленными в такие формулы значениями и итоговые (вычисленные) значения Mt, м | Описание закрепления точки |
|---|--|---|--|--------------|--|--|-------------------------------|
| | содержатся в Едином государственном реестре недвижимости | | определены в результате выполнения комплексных кадастровых работ | | | | |
| | X | Y | X | Y | | | |
| 1 | 2 | 3 | 4 | 5 | 6 | 7 | 8 |
| 452 | — | — | 512 495,10 | 2 240 313,09 | Метод спутниковых геодезических измерений (определений) | — | — |
| 471 | — | — | 512 496,14 | 2 240 363,29 | | | |
| 472 | — | — | 512 477,70 | 2 240 363,86 | | | |
| 63 | — | — | 512 476,54 | 2 240 313,87 | | | |
| 452 | — | — | 512 495,10 | 2 240 313,09 | | | деревянный столб |
| | | | | | | | — |

2. Сведения о частях границ уточняемого земельного участка с кадастровым номером23:29:0305003:177:

| Обозначение части границ | | Горизонтальное проложение (S), м | Описание прохождения части границ | Сведения о согласовании местоположения границ (согласовано/спорное) |
|--------------------------|-------|-------------------------------------|-----------------------------------|--|
| от т. | до т. | | | |
| 1 | 2 | 3 | 4 | 5 |
| 452 | 471 | 50,21 | — | согласовано |
| 471 | 472 | 18,45 | | |
| 472 | 63 | 50,00 | | |
| 63 | 452 | 18,58 | | |

3. Сведения о характеристиках уточняемого земельного участка с кадастровым номером23:29:0305003:177:

| № п/п | Наименование характеристики земельного участка | Значение характеристики |
|-------|--|-------------------------|
| 1 | 2 | 3 |

| 1 | 2 | 3 |
|---|--|--|
| 1. | Адрес земельного участка | — |
| 1.1. | Сведения о местоположении земельного участка (при отсутствии адреса) в структурированном в соответствии с федеральной информационной адресной системой виде | Российская Федерация, Краснодарский край, Тбилисский р-н, Тбилисский с/о, Северин х, Кропоткинская ул, д. 17 |
| 1.2. | Дополнительные сведения о местоположении земельного участка | — |
| 2. | Площадь земельного участка \pm величина погрешности определения (вычисления) площади ($P \pm \Delta P$), м ² | 928 \pm 11,00 |
| 3. | Формула, примененная для вычисления предельной погрешности определения площади земельного участка, с подставленными значениями и итоговые (вычисленные) значения | $3,5*0,10*\sqrt{(928,00)} = 11$ |
| 4. | Площадь земельного участка согласно сведениям Единого государственного реестра недвижимости (Ркад), м ² | 1 000,00 |
| 5. | Оценка расхождения Р и Ркад ($P - P_{кад}$), м ² | 72 |
| 6. | Предельный минимальный и максимальный размеры земельного участка ($P_{мин}$ и $P_{макс}$), м ² | — — |
| 7. | Вид (виды) разрешенного использования | ЛПХ |
| 7.1. | Дополнительные сведения об использовании земельного участка | — |
| 8. | Кадастровый или иной государственный учетный номер (инвентарный) здания, сооружения, объекта незавершенного строительства, расположенного на земельном участке | — |
| 9. | Сведения о земельных участках (землях общего пользования, территории общего пользования), посредством которых обеспечивается доступ | — |
| 10. | Иные сведения | — |
| 4. Пояснения к сведениям об уточняемом земельном участке с кадастровым номером <u>23:29:0305003:177</u> : | | |
| 1. | — | |

1. Сведения о характерных точках границ уточняемого земельного участка с кадастровым номером 23:29:0305003:178 :
Система координат МСК-23, зона 2 Зона № 2

| Обоз- начение харак- терных точек границ | Координаты, м | | | | Метод определения координат | Формулы, примененные для расчета средней квадратической погрешности определения координат характерных точек границ (Mt), с подставленными в такие формулы значениями и итоговые (вычисленные) значения Mt, м | Описание закрепления точки |
|---|--|---|--|--------------|--|--|-------------------------------|
| | содержатся в Едином государственном реестре недвижимости | | определены в результате выполнения комплексных кадастровых работ | | | | |
| | X | Y | X | Y | | | |
| 1 | 2 | 3 | 4 | 5 | 6 | 7 | 8 |
| 450 | — | — | 512 516,48 | 2 240 312,47 | Метод спутниковых геодезических измерений (определений) | — | — |
| 470 | — | — | 512 517,39 | 2 240 362,65 | | | |
| 471 | — | — | 512 496,14 | 2 240 363,29 | | | |
| 452 | — | — | 512 495,10 | 2 240 313,09 | | | |
| 450 | — | — | 512 516,48 | 2 240 312,47 | | | |

2. Сведения о частях границ уточняемого земельного участка с кадастровым номером 23:29:0305003:178 :

| Обозначение части границ | | Горизонтальное проложение (S), м | Описание прохождения части границ | Сведения о согласовании местоположения границ (согласовано/спорное) |
|--------------------------|-------|-------------------------------------|-----------------------------------|--|
| от т. | до т. | | | |
| 1 | 2 | 3 | 4 | 5 |
| 450 | 470 | 50,19 | — | согласовано |
| 470 | 471 | 21,26 | | |
| 471 | 452 | 50,21 | | |
| 452 | 450 | 21,39 | | |

3. Сведения о характеристиках уточняемого земельного участка с кадастровым номером 23:29:0305003:178 :

| № п/п | Наименование характеристики земельного участка | Значение характеристики |
|-------|--|-------------------------|
| 1 | 2 | 3 |

| 1 | 2 | 3 |
|--|--|--|
| 1. | Адрес земельного участка | — |
| 1.1. | Сведения о местоположении земельного участка (при отсутствии адреса) в структурированном в соответствии с федеральной информационной адресной системой виде | Российская Федерация, Краснодарский край, Тбилисский р-н, Тбилисский с/о, Северин х, Кропоткинская ул, д. 19 |
| 1.2. | Дополнительные сведения о местоположении земельного участка | — |
| 2. | Площадь земельного участка \pm величина погрешности определения (вычисления) площади ($P \pm \Delta P$), м ² | 1 070 \pm 11,00 |
| 3. | Формула, примененная для вычисления предельной погрешности определения площади земельного участка, с подставленными значениями и итоговые (вычисленные) значения | $3,5 \cdot 0,10 \cdot \sqrt{(1\,070,00)} = 11$ |
| 4. | Площадь земельного участка согласно сведениям Единого государственного реестра недвижимости (Ркад), м ² | 1 000,00 |
| 5. | Оценка расхождения Р и Ркад ($P - P_{\text{кад}}$), м ² | 70 |
| 6. | Предельный минимальный и максимальный размеры земельного участка ($P_{\text{мин}}$ и $P_{\text{макс}}$), м ² | — — |
| 7. | Вид (виды) разрешенного использования | ЛПХ |
| 7.1. | Дополнительные сведения об использовании земельного участка | — |
| 8. | Кадастровый или иной государственный учетный номер (инвентарный) здания, сооружения, объекта незавершенного строительства, расположенного на земельном участке | — |
| 9. | Сведения о земельных участках (землях общего пользования, территории общего пользования), посредством которых обеспечивается доступ | — |
| 10. | Иные сведения | — |
| 4. Пояснения к сведениям об уточняемом земельном участке с кадастровым номером 23:29:0305003:178 : | | |
| 1. | — | |

1. Сведения о характерных точках границ уточняемого земельного участка с кадастровым номером 23:29:0305003:179 :
Система координат МСК-23, зона 2 Зона № 2

| Обоз- начение харак- терных точек границ | Координаты, м | | | | Метод определения координат | Формулы, примененные для расчета средней квадратической погрешности определения координат характерных точек границ (Mt), с подставленными в такие формулы значениями и итоговые (вычисленные) значения Mt, м | Описание закрепления точки |
|---|--|---|--|--------------|--|--|-------------------------------|
| | содержатся в Едином государственном реестре недвижимости | | определены в результате выполнения комплексных кадастровых работ | | | | |
| | X | Y | X | Y | | | |
| 1 | 2 | 3 | 4 | 5 | 6 | 7 | 8 |
| 245 | — | — | 512 536,51 | 2 240 312,10 | Метод спутниковых геодезических измерений (определений) | — | Временный межевой знак |
| 469 | — | — | 512 537,48 | 2 240 362,09 | | | — |
| 470 | — | — | 512 517,39 | 2 240 362,65 | | | |
| 450 | — | — | 512 516,48 | 2 240 312,47 | | | |
| 245 | — | — | 512 536,51 | 2 240 312,10 | | | Временный межевой знак |

2. Сведения о частях границ уточняемого земельного участка с кадастровым номером 23:29:0305003:179 :

| Обозначение части границ | | Горизонтальное проложение (S), м | Описание прохождения части границ | Сведения о согласовании местоположения границ (согласовано/спорное) |
|--------------------------|-------|-------------------------------------|-----------------------------------|--|
| от т. | до т. | | | |
| 1 | 2 | 3 | 4 | 5 |
| 245 | 469 | 50,00 | — | согласовано |
| 469 | 470 | 20,10 | | |
| 470 | 450 | 50,19 | | |
| 450 | 245 | 20,03 | | |

3. Сведения о характеристиках уточняемого земельного участка с кадастровым номером 23:29:0305003:179 :

| № п/п | Наименование характеристики земельного участка | Значение характеристики |
|-------|--|-------------------------|
| 1 | 2 | 3 |

| 1 | 2 | 3 |
|---|--|---|
| 1. | Адрес земельного участка | — |
| 1.1. | Сведения о местоположении земельного участка (при отсутствии адреса) в структурированном в соответствии с федеральной информационной адресной системой виде | Российская Федерация, Краснодарский край, Тбилисский р-н, Тбилисский с/о, Северин х, Кропоткинская ул, 21 |
| 1.2. | Дополнительные сведения о местоположении земельного участка | — |
| 2. | Площадь земельного участка \pm величина погрешности определения (вычисления) площади ($P \pm \Delta P$), м ² | $1\,005 \pm 11,00$ |
| 3. | Формула, примененная для вычисления предельной погрешности определения площади земельного участка, с подставленными значениями и итоговые (вычисленные) значения | $3,5*0,10*\sqrt{(1\,005,00)} = 11$ |
| 4. | Площадь земельного участка согласно сведениям Единого государственного реестра недвижимости (Ркад), м ² | 1 000,00 |
| 5. | Оценка расхождения Р и Ркад ($P - P_{кад}$), м ² | 5 |
| 6. | Предельный минимальный и максимальный размеры земельного участка ($P_{мин}$ и $P_{макс}$), м ² | — — |
| 7. | Вид (виды) разрешенного использования | под индивидуальное строительство |
| 7.1. | Дополнительные сведения об использовании земельного участка | — |
| 8. | Кадастровый или иной государственный учетный номер (инвентарный) здания, сооружения, объекта незавершенного строительства, расположенного на земельном участке | — |
| 9. | Сведения о земельных участках (землях общего пользования, территории общего пользования), посредством которых обеспечивается доступ | — |
| 10. | Иные сведения | — |
| 4. Пояснения к сведениям об уточняемом земельном участке с кадастровым номером <u>23:29:0305003:179</u> : | | |
| 1. | — | |

1. Сведения о характерных точках границ уточняемого земельного участка с кадастровым номером23:29:0305003:180:

Система координатМСК-23, зона 2Зона №2

| Обоз- начение харак- терных точек границ | Координаты, м | | | | Метод определения координат | Формулы, примененные для расчета средней квадратической погрешности определения координат характерных точек границ (Mt), с подставленными в такие формулы значениями и итоговые (вычисленные) значения Mt, м | Описание закрепления точки |
|---|--|---|--|--------------|--|--|-------------------------------|
| | содержатся в Едином государственном реестре недвижимости | | определены в результате выполнения комплексных кадастровых работ | | | | |
| | X | Y | X | Y | | | |
| 1 | 2 | 3 | 4 | 5 | 6 | 7 | 8 |
| 244 | — | — | 512 556,50 | 2 240 311,50 | Метод спутниковых геодезических измерений (определений) | — | Временный межевой знак |
| 350 | — | — | 512 557,98 | 2 240 361,48 | | | — |
| 469 | — | — | 512 537,48 | 2 240 362,09 | | | |
| 245 | — | — | 512 536,51 | 2 240 312,10 | | | |
| 244 | — | — | 512 556,50 | 2 240 311,50 | | | |

2. Сведения о частях границ уточняемого земельного участка с кадастровым номером23:29:0305003:180:

| Обозначение части границ | | Горизонтальное проложение (S), м | Описание прохождения части границ | Сведения о согласовании местоположения границ (согласовано/спорное) |
|--------------------------|-------|-------------------------------------|-----------------------------------|--|
| от т. | до т. | | | |
| 1 | 2 | 3 | 4 | 5 |
| 244 | 350 | 50,00 | — | согласовано |
| 350 | 469 | 20,51 | | |
| 469 | 245 | 50,00 | | |
| 245 | 244 | 20,00 | | |

3. Сведения о характеристиках уточняемого земельного участка с кадастровым номером23:29:0305003:180:

| № п/п | Наименование характеристики земельного участка | Значение характеристики |
|-------|--|-------------------------|
| 1 | 2 | 3 |

| 1 | 2 | 3 |
|---|--|--|
| 1. | Адрес земельного участка | — |
| 1.1. | Сведения о местоположении земельного участка (при отсутствии адреса) в структурированном в соответствии с федеральной информационной адресной системой виде | Российская Федерация, Краснодарский край, Тбилисский р-н, Северин х, Кропоткинская ул, д. 23 |
| 1.2. | Дополнительные сведения о местоположении земельного участка | — |
| 2. | Площадь земельного участка \pm величина погрешности определения (вычисления) площади ($P \pm \Delta P$), м ² | 1 013 \pm 11,00 |
| 3. | Формула, примененная для вычисления предельной погрешности определения площади земельного участка, с подставленными значениями и итоговые (вычисленные) значения | $3,5 \cdot 0,10 \cdot \sqrt{(1\,013,00)} = 11$ |
| 4. | Площадь земельного участка согласно сведениям Единого государственного реестра недвижимости (Ркад), м ² | 1 000,00 |
| 5. | Оценка расхождения Р и Ркад ($P - P_{\text{кад}}$), м ² | 13 |
| 6. | Предельный минимальный и максимальный размеры земельного участка ($P_{\text{мин}}$ и $P_{\text{макс}}$), м ² | — — |
| 7. | Вид (виды) разрешенного использования | ЛПХ |
| 7.1. | Дополнительные сведения об использовании земельного участка | — |
| 8. | Кадастровый или иной государственный учетный номер (инвентарный) здания, сооружения, объекта незавершенного строительства, расположенного на земельном участке | — |
| 9. | Сведения о земельных участках (землях общего пользования, территории общего пользования), посредством которых обеспечивается доступ | — |
| 10. | Иные сведения | — |
| 4. Пояснения к сведениям об уточняемом земельном участке с кадастровым номером <u>23:29:0305003:180</u> : | | |
| 1. | — | |

1. Сведения о характерных точках границ уточняемого земельного участка с кадастровым номером 23:29:0305003:183 :
Система координат МСК-23, зона 2 Зона № 2

| Обоз- начение харак- терных точек границ | Координаты, м | | | | Метод определения координат | Формулы, примененные для расчета средней квадратической погрешности определения координат характерных точек границ (Mt), с подставленными в такие формулы значениями и итоговые (вычисленные) значения Mt, м | Описание закрепления точки |
|---|--|---|--|--------------|--|--|-------------------------------|
| | содержатся в Едином государственном реестре недвижимости | | определены в результате выполнения комплексных кадастровых работ | | | | |
| | X | Y | X | Y | | | |
| 1 | 2 | 3 | 4 | 5 | 6 | 7 | 8 |
| 70 | — | — | 512 616,47 | 2 240 309,73 | Метод спутниковых геодезических измерений (определений) | — | Временный межевой знак |
| 87 | — | — | 512 617,96 | 2 240 359,71 | | | временный межевой знак |
| 468 | — | — | 512 597,96 | 2 240 360,30 | | | |
| 65 | — | — | 512 596,48 | 2 240 310,32 | | | |
| 70 | — | — | 512 616,47 | 2 240 309,73 | | | Временный межевой знак |

2. Сведения о частях границ уточняемого земельного участка с кадастровым номером 23:29:0305003:183 :

| Обозначение части границ | | Горизонтальное проложение (S), м | Описание прохождения части границ | Сведения о согласовании местоположения границ (согласовано/спорное) |
|--------------------------|-------|-------------------------------------|-----------------------------------|--|
| от т. | до т. | | | |
| 1 | 2 | 3 | 4 | 5 |
| 70 | 87 | 50,00 | — | согласовано |
| 87 | 468 | 20,01 | | |
| 468 | 65 | 50,00 | | |
| 65 | 70 | 20,00 | | |

3. Сведения о характеристиках уточняемого земельного участка с кадастровым номером 23:29:0305003:183 :

| № п/п | Наименование характеристики земельного участка | Значение характеристики |
|-------|--|-------------------------|
| 1 | 2 | 3 |

| 1 | 2 | 3 |
|---|--|--|
| 1. | Адрес земельного участка | — |
| 1.1. | Сведения о местоположении земельного участка (при отсутствии адреса) в структурированном в соответствии с федеральной информационной адресной системой виде | Российская Федерация, Краснодарский край, Тбилисский р-н, Тбилисский с/о, Северин х, Кропоткинская ул, д. 29 |
| 1.2. | Дополнительные сведения о местоположении земельного участка | — |
| 2. | Площадь земельного участка \pm величина погрешности определения (вычисления) площади ($P \pm \Delta P$), м ² | $1\,000 \pm 11,00$ |
| 3. | Формула, примененная для вычисления предельной погрешности определения площади земельного участка, с подставленными значениями и итоговые (вычисленные) значения | $3,5*0,10*\sqrt{(1\,000,00)} = 11$ |
| 4. | Площадь земельного участка согласно сведениям Единого государственного реестра недвижимости (Ркад), м ² | 1 000,00 |
| 5. | Оценка расхождения Р и Ркад ($P - P_{кад}$), м ² | 0 |
| 6. | Предельный минимальный и максимальный размеры земельного участка ($P_{мин}$ и $P_{макс}$), м ² | — — |
| 7. | Вид (виды) разрешенного использования | ЛПХ |
| 7.1. | Дополнительные сведения об использовании земельного участка | — |
| 8. | Кадастровый или иной государственный учетный номер (инвентарный) здания, сооружения, объекта незавершенного строительства, расположенного на земельном участке | — |
| 9. | Сведения о земельных участках (землях общего пользования, территории общего пользования), посредством которых обеспечивается доступ | — |
| 10. | Иные сведения | — |
| 4. Пояснения к сведениям об уточняемом земельном участке с кадастровым номером <u>23:29:0305003:183</u> : | | |
| 1. | — | |

1. Сведения о характерных точках границ уточняемого земельного участка с кадастровым номером
23:29:0305003:189
:

Система координат
МСК-23, зона 2
Зона №
2

| Обоз- начение харак- терных точек границ | Координаты, м | | | | Метод определения координат | Формулы, примененные для расчета средней квадратической погрешности определения координат характерных точек границ (Mt), с подставленными в такие формулы значениями и итоговые (вычисленные) значения Mt, м | Описание закрепления точки |
|---|--|---|--|--------------|--|--|-------------------------------|
| | содержатся в Едином государственном реестре недвижимости | | определены в результате выполнения комплексных кадастровых работ | | | | |
| | X | Y | X | Y | | | |
| 1 | 2 | 3 | 4 | 5 | 6 | 7 | 8 |
| 74 | — | — | 512 736,43 | 2 240 306,17 | Метод спутниковых геодезических измерений (определений) | — | — |
| 466 | — | — | 512 737,89 | 2 240 356,35 | | | |
| 467 | — | — | 512 717,98 | 2 240 357,11 | | | |
| 312 | — | — | 512 716,37 | 2 240 306,51 | | | |
| 74 | — | — | 512 736,43 | 2 240 306,17 | | | Временный межевой знак |
| | | | | | | | — |

2. Сведения о частях границ уточняемого земельного участка с кадастровым номером
23:29:0305003:189
:

| Обозначение части границ | | Горизонтальное проложение (S), м | Описание прохождения части границ | Сведения о согласовании местоположения границ (согласовано/спорное) |
|--------------------------|-------|-------------------------------------|-----------------------------------|--|
| от т. | до т. | | | |
| 1 | 2 | 3 | 4 | 5 |
| 74 | 466 | 50,20 | — | согласовано |
| 466 | 467 | 19,92 | | |
| 467 | 312 | 50,63 | | |
| 312 | 74 | 20,06 | | |

3. Сведения о характеристиках уточняемого земельного участка с кадастровым номером
23:29:0305003:189
:

| № п/п | Наименование характеристики земельного участка | Значение характеристики |
|-------|--|-------------------------|
| 1 | 2 | 3 |

| 1 | 2 | 3 |
|---|--|--|
| 1. | Адрес земельного участка | — |
| 1.1. | Сведения о местоположении земельного участка (при отсутствии адреса) в структурированном в соответствии с федеральной информационной адресной системой виде | Российская Федерация, Краснодарский край, Тбилисский р-н, Тбилисский с/о, Северин х, Кропоткинская ул, д. 41 |
| 1.2. | Дополнительные сведения о местоположении земельного участка | — |
| 2. | Площадь земельного участка \pm величина погрешности определения (вычисления) площади ($P \pm \Delta P$), м ² | $1\,008 \pm 11,00$ |
| 3. | Формула, примененная для вычисления предельной погрешности определения площади земельного участка, с подставленными значениями и итоговые (вычисленные) значения | $3,5*0,10*\sqrt{(1\,008,00)} = 11$ |
| 4. | Площадь земельного участка согласно сведениям Единого государственного реестра недвижимости (Ркад), м ² | 1 000,00 |
| 5. | Оценка расхождения Р и Ркад ($P - P_{кад}$), м ² | 8 |
| 6. | Предельный минимальный и максимальный размеры земельного участка ($P_{мин}$ и $P_{макс}$), м ² | — — |
| 7. | Вид (виды) разрешенного использования | ЛПХ |
| 7.1. | Дополнительные сведения об использовании земельного участка | — |
| 8. | Кадастровый или иной государственный учетный номер (инвентарный) здания, сооружения, объекта незавершенного строительства, расположенного на земельном участке | — |
| 9. | Сведения о земельных участках (землях общего пользования, территории общего пользования), посредством которых обеспечивается доступ | — |
| 10. | Иные сведения | — |
| 4. Пояснения к сведениям об уточняемом земельном участке с кадастровым номером <u>23:29:0305003:189</u> : | | |
| 1. | — | |

1. Сведения о характерных точках границ уточняемого земельного участка с кадастровым номером23:29:0305003:190:

Система координатМСК-23, зона 2Зона №2

| Обоз- начение харак- терных точек границ | Координаты, м | | | | Метод определения координат | Формулы, примененные для расчета средней квадратической погрешности определения координат характерных точек границ (Mt), с подставленными в такие формулы значениями и итоговые (вычисленные) значения Mt, м | Описание закрепления точки |
|---|--|---|--|--------------|--|--|-------------------------------|
| | содержатся в Едином государственном реестре недвижимости | | определены в результате выполнения комплексных кадастровых работ | | | | |
| | X | Y | X | Y | | | |
| 1 | 2 | 3 | 4 | 5 | 6 | 7 | 8 |
| 73 | — | — | 512 756,42 | 2 240 305,58 | Метод спутниковых геодезических измерений (определений) | — | деревянный столб |
| 465 | — | — | 512 758,06 | 2 240 355,69 | | | — |
| 466 | — | — | 512 737,89 | 2 240 356,35 | | | |
| 74 | — | — | 512 736,43 | 2 240 306,17 | | | |
| 73 | — | — | 512 756,42 | 2 240 305,58 | | | деревянный столб |

2. Сведения о частях границ уточняемого земельного участка с кадастровым номером23:29:0305003:190:

| Обозначение части границ | | Горизонтальное проложение (S), м | Описание прохождения части границ | Сведения о согласовании местоположения границ (согласовано/спорное) |
|--------------------------|-------|-------------------------------------|-----------------------------------|--|
| от т. | до т. | | | |
| 1 | 2 | 3 | 4 | 5 |
| 73 | 465 | 50,14 | — | согласовано |
| 465 | 466 | 20,18 | | |
| 466 | 74 | 50,20 | | |
| 74 | 73 | 20,00 | | |

3. Сведения о характеристиках уточняемого земельного участка с кадастровым номером23:29:0305003:190:

| № п/п | Наименование характеристики земельного участка | Значение характеристики |
|-------|--|-------------------------|
| 1 | 2 | 3 |

| 1 | 2 | 3 |
|---|--|---|
| 1. | Адрес земельного участка | — |
| 1.1. | Сведения о местоположении земельного участка (при отсутствии адреса) в структурированном в соответствии с федеральной информационной адресной системой виде | Российская Федерация, Краснодарский край, Тбилисский р-н, Северин х, Кропоткинская ул, д 43 |
| 1.2. | Дополнительные сведения о местоположении земельного участка | — |
| 2. | Площадь земельного участка \pm величина погрешности определения (вычисления) площади ($P \pm \Delta P$), м ² | $1\,008 \pm 11,00$ |
| 3. | Формула, примененная для вычисления предельной погрешности определения площади земельного участка, с подставленными значениями и итоговые (вычисленные) значения | $3,5*0,10*\sqrt{(1\,008,00)} = 11$ |
| 4. | Площадь земельного участка согласно сведениям Единого государственного реестра недвижимости (Ркад), м ² | 1 000,00 |
| 5. | Оценка расхождения Р и Ркад ($P - P_{кад}$), м ² | 8 |
| 6. | Предельный минимальный и максимальный размеры земельного участка ($P_{мин}$ и $P_{макс}$), м ² | — — |
| 7. | Вид (виды) разрешенного использования | Для ведения личного подсобного хозяйства |
| 7.1. | Дополнительные сведения об использовании земельного участка | — |
| 8. | Кадастровый или иной государственный учетный номер (инвентарный) здания, сооружения, объекта незавершенного строительства, расположенного на земельном участке | — |
| 9. | Сведения о земельных участках (землях общего пользования, территории общего пользования), посредством которых обеспечивается доступ | — |
| 10. | Иные сведения | — |
| 4. Пояснения к сведениям об уточняемом земельном участке с кадастровым номером <u>23:29:0305003:190</u> : | | |
| 1. | — | |

1. Сведения о характерных точках границ уточняемого земельного участка с кадастровым номером23:29:0305003:192:

Система координатМСК-23, зона 2Зона №2

| Обоз- начение харак- терных точек границ | Координаты, м | | | | Метод определения координат | Формулы, примененные для расчета средней квадратической погрешности определения координат характерных точек границ (Mt), с подставленными в такие формулы значениями и итоговые (вычисленные) значения Mt, м | Описание закрепления точки |
|---|--|---|--|--------------|--|--|-------------------------------|
| | содержатся в Едином государственном реестре недвижимости | | определены в результате выполнения комплексных кадастровых работ | | | | |
| | X | Y | X | Y | | | |
| 1 | 2 | 3 | 4 | 5 | 6 | 7 | 8 |
| 99 | — | — | 512 796,92 | 2 240 304,37 | Метод спутниковых геодезических измерений (определений) | — | Штырь, арматура, стержень |
| 98 | — | — | 512 798,67 | 2 240 354,34 | | | — |
| 464 | — | — | 512 777,95 | 2 240 355,07 | | | |
| 461 | — | — | 512 776,42 | 2 240 305,07 | | | |
| 99 | — | — | 512 796,92 | 2 240 304,37 | | | Штырь, арматура, стержень |

2. Сведения о частях границ уточняемого земельного участка с кадастровым номером23:29:0305003:192:

| Обозначение части границ | | Горизонтальное проложение (S), м | Описание прохождения части границ | Сведения о согласовании местоположения границ (согласовано/спорное) |
|--------------------------|-------|----------------------------------|-----------------------------------|---|
| от т. | до т. | | | |
| 1 | 2 | 3 | 4 | 5 |
| 99 | 98 | 50,00 | — | согласовано |
| 98 | 464 | 20,73 | | |
| 464 | 461 | 50,02 | | |
| 461 | 99 | 20,51 | | |

3. Сведения о характеристиках уточняемого земельного участка с кадастровым номером23:29:0305003:192:

| № п/п | Наименование характеристики земельного участка | Значение характеристики |
|-------|--|-------------------------|
| 1 | 2 | 3 |

| 1 | 2 | 3 |
|--|--|--|
| 1. | Адрес земельного участка | — |
| 1.1. | Сведения о местоположении земельного участка (при отсутствии адреса) в структурированном в соответствии с федеральной информационной адресной системой виде | Российская Федерация, Краснодарский край, Тбилисский р-н, Тбилисский с/о, Северин х, Кропоткинская ул, д. 47 |
| 1.2. | Дополнительные сведения о местоположении земельного участка | — |
| 2. | Площадь земельного участка \pm величина погрешности определения (вычисления) площади ($P \pm \Delta P$), м ² | 1 031 \pm 11,00 |
| 3. | Формула, примененная для вычисления предельной погрешности определения площади земельного участка, с подставленными значениями и итоговые (вычисленные) значения | $3,5 \cdot 0,10 \cdot \sqrt{(1\,031,00)} = 11$ |
| 4. | Площадь земельного участка согласно сведениям Единого государственного реестра недвижимости (Ркад), м ² | 1 000,00 |
| 5. | Оценка расхождения Р и Ркад ($P - P_{\text{кад}}$), м ² | 31 |
| 6. | Предельный минимальный и максимальный размеры земельного участка ($P_{\text{мин}}$ и $P_{\text{макс}}$), м ² | — — |
| 7. | Вид (виды) разрешенного использования | ЛПХ |
| 7.1. | Дополнительные сведения об использовании земельного участка | — |
| 8. | Кадастровый или иной государственный учетный номер (инвентарный) здания, сооружения, объекта незавершенного строительства, расположенного на земельном участке | — |
| 9. | Сведения о земельных участках (землях общего пользования, территории общего пользования), посредством которых обеспечивается доступ | — |
| 10. | Иные сведения | — |
| 4. Пояснения к сведениям об уточняемом земельном участке с кадастровым номером 23:29:0305003:192 : | | |
| 1. | — | |

1. Сведения о характерных точках границ уточняемого земельного участка с кадастровым номером23:29:0305003:198:

Система координатМСК-23, зона 2Зона №2

| Обоз- начение харак- терных точек границ | Координаты, м | | | | Метод определения координат | Формулы, примененные для расчета средней квадратической погрешности определения координат характерных точек границ (Mt), с подставленными в такие формулы значениями и итоговые (вычисленные) значения Mt, м | Описание закрепления точки |
|---|--|---|--|--------------|--|--|-------------------------------|
| | содержатся в Едином государственном реестре недвижимости | | определены в результате выполнения комплексных кадастровых работ | | | | |
| | X | Y | X | Y | | | |
| 1 | 2 | 3 | 4 | 5 | 6 | 7 | 8 |
| 541 | — | — | 512 812,86 | 2 240 376,09 | Метод спутниковых геодезических измерений (определений) | — | — |
| 542 | — | — | 512 813,96 | 2 240 425,92 | | | |
| 352 | — | — | 512 793,76 | 2 240 426,59 | | | |
| 351 | — | — | 512 792,28 | 2 240 376,61 | | | |
| 541 | — | — | 512 812,86 | 2 240 376,09 | | | |

2. Сведения о частях границ уточняемого земельного участка с кадастровым номером23:29:0305003:198:

| Обозначение части границ | | Горизонтальное проложение (S), м | Описание прохождения части границ | Сведения о согласовании местоположения границ (согласовано/спорное) |
|--------------------------|-------|-------------------------------------|-----------------------------------|--|
| от т. | до т. | | | |
| 1 | 2 | 3 | 4 | 5 |
| 541 | 542 | 49,84 | — | согласовано |
| 542 | 352 | 20,21 | | |
| 352 | 351 | 50,00 | | |
| 351 | 541 | 20,59 | | |

3. Сведения о характеристиках уточняемого земельного участка с кадастровым номером23:29:0305003:198:

| № п/п | Наименование характеристики земельного участка | Значение характеристики |
|-------|--|-------------------------|
| 1 | 2 | 3 |

| 1 | 2 | 3 |
|---|--|--|
| 1. | Адрес земельного участка | — |
| 1.1. | Сведения о местоположении земельного участка (при отсутствии адреса) в структурированном в соответствии с федеральной информационной адресной системой виде | Российская Федерация, Краснодарский край, Тбилисский р-н, Тбилисский с/о, Северин х, Кропоткинская ул, д. 10 |
| 1.2. | Дополнительные сведения о местоположении земельного участка | — |
| 2. | Площадь земельного участка \pm величина погрешности определения (вычисления) площади ($P \pm \Delta P$), м ² | $1\,018 \pm 11,00$ |
| 3. | Формула, примененная для вычисления предельной погрешности определения площади земельного участка, с подставленными значениями и итоговые (вычисленные) значения | $3,5*0,10*\sqrt{(1\,018,00)} = 11$ |
| 4. | Площадь земельного участка согласно сведениям Единого государственного реестра недвижимости (Ркад), м ² | 1 000,00 |
| 5. | Оценка расхождения Р и Ркад ($P - P_{кад}$), м ² | 18 |
| 6. | Предельный минимальный и максимальный размеры земельного участка ($P_{мин}$ и $P_{макс}$), м ² | — — |
| 7. | Вид (виды) разрешенного использования | ЛПХ |
| 7.1. | Дополнительные сведения об использовании земельного участка | — |
| 8. | Кадастровый или иной государственный учетный номер (инвентарный) здания, сооружения, объекта незавершенного строительства, расположенного на земельном участке | — |
| 9. | Сведения о земельных участках (землях общего пользования, территории общего пользования), посредством которых обеспечивается доступ | — |
| 10. | Иные сведения | — |
| 4. Пояснения к сведениям об уточняемом земельном участке с кадастровым номером <u>23:29:0305003:198</u> : | | |
| 1. | — | |

1. Сведения о характерных точках границ уточняемого земельного участка с кадастровым номером 23:29:0305003:199 :
Система координат МСК-23, зона 2 Зона № 2

| Обоз- начение харак- терных точек границ | Координаты, м | | | | Метод определения координат | Формулы, примененные для расчета средней квадратической погрешности определения координат характерных точек границ (Mt), с подставленными в такие формулы значениями и итоговые (вычисленные) значения Mt, м | Описание закрепления точки |
|---|--|---|--|--------------|--|--|-------------------------------|
| | содержатся в Едином государственном реестре недвижимости | | определены в результате выполнения комплексных кадастровых работ | | | | |
| | X | Y | X | Y | | | |
| 1 | 2 | 3 | 4 | 5 | 6 | 7 | 8 |
| 536 | — | — | 512 438,14 | 2 240 384,75 | Метод спутниковых геодезических измерений (определений) | — | — |
| 45 | — | — | 512 438,56 | 2 240 409,42 | | | |
| 48 | — | — | 512 398,70 | 2 240 410,94 | | | деревянный столб |
| 100 | — | — | 512 397,98 | 2 240 385,95 | | | |
| 536 | — | — | 512 438,14 | 2 240 384,75 | | | — |

2. Сведения о частях границ уточняемого земельного участка с кадастровым номером 23:29:0305003:199 :

| Обозначение части границ | | Горизонтальное проложение (S), м | Описание прохождения части границ | Сведения о согласовании местоположения границ (согласовано/спорное) |
|--------------------------|-------|-------------------------------------|-----------------------------------|--|
| от т. | до т. | | | |
| 1 | 2 | 3 | 4 | 5 |
| 536 | 45 | 24,67 | — | согласовано |
| 45 | 48 | 39,89 | | |
| 48 | 100 | 25,00 | | |
| 100 | 536 | 40,18 | | |

3. Сведения о характеристиках уточняемого земельного участка с кадастровым номером 23:29:0305003:199 :

| № п/п | Наименование характеристики земельного участка | Значение характеристики |
|-------|--|-------------------------|
| 1 | 2 | 3 |

| 1 | 2 | 3 |
|--|--|---|
| 1. | Адрес земельного участка | — |
| 1.1. | Сведения о местоположении земельного участка (при отсутствии адреса) в структурированном в соответствии с федеральной информационной адресной системой виде | Российская Федерация, Краснодарский край, Тбилисский р-н, Тбилисский с/о, Северин х, Горный пер, д. 1 |
| 1.2. | Дополнительные сведения о местоположении земельного участка | — |
| 2. | Площадь земельного участка \pm величина погрешности определения (вычисления) площади ($P \pm \Delta P$), м ² | 994 \pm 11,00 |
| 3. | Формула, примененная для вычисления предельной погрешности определения площади земельного участка, с подставленными значениями и итоговые (вычисленные) значения | $3,5*0,10*\sqrt{(994,00)} = 11$ |
| 4. | Площадь земельного участка согласно сведениям Единого государственного реестра недвижимости (Ркад), м ² | 1 000,00 |
| 5. | Оценка расхождения Р и Ркад ($P - P_{кад}$), м ² | 6 |
| 6. | Предельный минимальный и максимальный размеры земельного участка ($P_{мин}$ и $P_{макс}$), м ² | — — |
| 7. | Вид (виды) разрешенного использования | ЛПХ |
| 7.1. | Дополнительные сведения об использовании земельного участка | — |
| 8. | Кадастровый или иной государственный учетный номер (инвентарный) здания, сооружения, объекта незавершенного строительства, расположенного на земельном участке | — |
| 9. | Сведения о земельных участках (землях общего пользования, территории общего пользования), посредством которых обеспечивается доступ | — |
| 10. | Иные сведения | — |
| 4. Пояснения к сведениям об уточняемом земельном участке с кадастровым номером 23:29:0305003:199 : | | |
| 1. | — | |

1. Сведения о характерных точках границ уточняемого земельного участка с кадастровым номером23:29:0305003:200:

Система координатМСК-23, зона 2Зона №2

| Обоз- начение харак- терных точек границ | Координаты, м | | | | Метод определения координат | Формулы, примененные для расчета средней квадратической погрешности определения координат характерных точек границ (Mt), с подставленными в такие формулы значениями и итоговые (вычисленные) значения Mt, м | Описание закрепления точки |
|---|--|---|--|--------------|--|--|-------------------------------|
| | содержатся в Едином государственном реестре недвижимости | | определены в результате выполнения комплексных кадастровых работ | | | | |
| | X | Y | X | Y | | | |
| 1 | 2 | 3 | 4 | 5 | 6 | 7 | 8 |
| 46 | — | — | 512 439,14 | 2 240 434,42 | Метод спутниковых геодезических измерений (определений) | — | — |
| 537 | — | — | 512 440,03 | 2 240 459,51 | | | |
| 538 | — | — | 512 400,13 | 2 240 460,92 | | | |
| 47 | — | — | 512 399,41 | 2 240 435,83 | | | деревянный столб |
| 46 | — | — | 512 439,14 | 2 240 434,42 | | | — |

2. Сведения о частях границ уточняемого земельного участка с кадастровым номером23:29:0305003:200:

| Обозначение части границ | | Горизонтальное проложение (S), м | Описание прохождения части границ | Сведения о согласовании местоположения границ (согласовано/спорное) |
|--------------------------|-------|-------------------------------------|-----------------------------------|--|
| от т. | до т. | | | |
| 1 | 2 | 3 | 4 | 5 |
| 46 | 537 | 25,11 | — | согласовано |
| 537 | 538 | 39,92 | | |
| 538 | 47 | 25,10 | | |
| 47 | 46 | 39,76 | | |

3. Сведения о характеристиках уточняемого земельного участка с кадастровым номером23:29:0305003:200:

| № п/п | Наименование характеристики земельного участка | Значение характеристики |
|-------|--|-------------------------|
| 1 | 2 | 3 |

| 1 | 2 | 3 |
|---|--|---|
| 1. | Адрес земельного участка | — |
| 1.1. | Сведения о местоположении земельного участка (при отсутствии адреса) в структурированном в соответствии с федеральной информационной адресной системой виде | Российская Федерация, Краснодарский край, Тбилисский р-н, Тбилисский с/о, Северин х, Горный пер, д. 3 |
| 1.2. | Дополнительные сведения о местоположении земельного участка | — |
| 2. | Площадь земельного участка \pm величина погрешности определения (вычисления) площади ($P \pm \Delta P$), м ² | $1\,000 \pm 11,00$ |
| 3. | Формула, примененная для вычисления предельной погрешности определения площади земельного участка, с подставленными значениями и итоговые (вычисленные) значения | $3,5*0,10*\sqrt{(1\,000,00)} = 11$ |
| 4. | Площадь земельного участка согласно сведениям Единого государственного реестра недвижимости (Ркад), м ² | 1 000,00 |
| 5. | Оценка расхождения Р и Ркад ($P - P_{кад}$), м ² | 0 |
| 6. | Предельный минимальный и максимальный размеры земельного участка ($P_{мин}$ и $P_{макс}$), м ² | — — |
| 7. | Вид (виды) разрешенного использования | ЛПХ |
| 7.1. | Дополнительные сведения об использовании земельного участка | — |
| 8. | Кадастровый или иной государственный учетный номер (инвентарный) здания, сооружения, объекта незавершенного строительства, расположенного на земельном участке | — |
| 9. | Сведения о земельных участках (землях общего пользования, территории общего пользования), посредством которых обеспечивается доступ | — |
| 10. | Иные сведения | — |
| 4. Пояснения к сведениям об уточняемом земельном участке с кадастровым номером <u>23:29:0305003:200</u> : | | |
| 1. | — | |

1. Сведения о характерных точках границ уточняемого земельного участка с кадастровым номером

23:29:0305003:201

:

Система координат

МСК-23, зона 2

Зона №

2

| Обоз- начение харак- терных точек границ | Координаты, м | | | | Метод определения координат | Формулы, примененные для расчета средней квадратической погрешности определения координат характерных точек границ (Mt), с подставленными в такие формулы значениями и итоговые (вычисленные) значения Mt, м | Описание закрепления точки |
|---|--|---|--|--------------|--|--|-------------------------------|
| | содержатся в Едином государственном реестре недвижимости | | определены в результате выполнения комплексных кадастровых работ | | | | |
| | X | Y | X | Y | | | |
| 1 | 2 | 3 | 4 | 5 | 6 | 7 | 8 |
| 537 | — | — | 512 440,03 | 2 240 459,51 | Метод спутниковых геодезических измерений (определений) | — | — |
| 539 | — | — | 512 440,70 | 2 240 484,60 | | | |
| 540 | — | — | 512 400,86 | 2 240 486,03 | | | |
| 538 | — | — | 512 400,13 | 2 240 460,92 | | | |
| 537 | — | — | 512 440,03 | 2 240 459,51 | | | |

2. Сведения о частях границ уточняемого земельного участка с кадастровым номером

23:29:0305003:201

:

| Обозначение части границ | | Горизонтальное проложение (S), м | Описание прохождения части границ | Сведения о согласовании местоположения границ (согласовано/спорное) |
|--------------------------|-------|-------------------------------------|-----------------------------------|--|
| от т. | до т. | | | |
| 1 | 2 | 3 | 4 | 5 |
| 537 | 539 | 25,10 | — | согласовано |
| 539 | 540 | 39,87 | | |
| 540 | 538 | 25,12 | | |
| 538 | 537 | 39,92 | | |

3. Сведения о характеристиках уточняемого земельного участка с кадастровым номером

23:29:0305003:201

:

| № п/п | Наименование характеристики земельного участка | Значение характеристики |
|-------|--|-------------------------|
| 1 | 2 | 3 |

| 1 | 2 | 3 |
|--|--|--|
| 1. | Адрес земельного участка | — |
| 1.1. | Сведения о местоположении земельного участка (при отсутствии адреса) в структурированном в соответствии с федеральной информационной адресной системой виде | Российская Федерация, Краснодарский край, Тбилисский р-н, Тбилисский с/о, Северин х, Горный пер, з/у 4 |
| 1.2. | Дополнительные сведения о местоположении земельного участка | — |
| 2. | Площадь земельного участка \pm величина погрешности определения (вычисления) площади ($P \pm \Delta P$), м ² | 1 002 \pm 11,00 |
| 3. | Формула, примененная для вычисления предельной погрешности определения площади земельного участка, с подставленными значениями и итоговые (вычисленные) значения | $3,5 \cdot 0,10 \cdot \sqrt{(1\,002,00)} = 11$ |
| 4. | Площадь земельного участка согласно сведениям Единого государственного реестра недвижимости (Ркад), м ² | 1 000,00 |
| 5. | Оценка расхождения Р и Ркад ($P - P_{\text{кад}}$), м ² | 2 |
| 6. | Предельный минимальный и максимальный размеры земельного участка ($P_{\text{мин}}$ и $P_{\text{макс}}$), м ² | — — |
| 7. | Вид (виды) разрешенного использования | ЛПХ |
| 7.1. | Дополнительные сведения об использовании земельного участка | — |
| 8. | Кадастровый или иной государственный учетный номер (инвентарный) здания, сооружения, объекта незавершенного строительства, расположенного на земельном участке | — |
| 9. | Сведения о земельных участках (землях общего пользования, территории общего пользования), посредством которых обеспечивается доступ | — |
| 10. | Иные сведения | — |
| 4. Пояснения к сведениям об уточняемом земельном участке с кадастровым номером 23:29:0305003:201 : | | |
| 1. | — | |

1. Сведения о характерных точках границ уточняемого земельного участка с кадастровым номером 23:29:0305003:202 :
Система координат МСК-23, зона 2 Зона № 2

| Обоз- начение харак- терных точек границ | Координаты, м | | | | Метод определения координат | Формулы, примененные для расчета средней квадратической погрешности определения координат характерных точек границ (Mt), с подставленными в такие формулы значениями и итоговые (вычисленные) значения Mt, м | Описание закрепления точки |
|---|--|---|--|--------------|--|--|-------------------------------|
| | содержатся в Едином государственном реестре недвижимости | | определены в результате выполнения комплексных кадастровых работ | | | | |
| | X | Y | X | Y | | | |
| 1 | 2 | 3 | 4 | 5 | 6 | 7 | 8 |
| 543 | — | — | 512 362,17 | 2 240 505,32 | Метод спутниковых геодезических измерений (определений) | — | — |
| 544 | — | — | 512 381,98 | 2 240 505,02 | | | |
| 545 | — | — | 512 383,32 | 2 240 555,31 | | | |
| 546 | — | — | 512 363,14 | 2 240 555,41 | | | |
| 543 | — | — | 512 362,17 | 2 240 505,32 | | | |

2. Сведения о частях границ уточняемого земельного участка с кадастровым номером 23:29:0305003:202 :

| Обозначение части границ | | Горизонтальное проложение (S), м | Описание прохождения части границ | Сведения о согласовании местоположения границ (согласовано/спорное) |
|--------------------------|-------|-------------------------------------|-----------------------------------|--|
| от т. | до т. | | | |
| 1 | 2 | 3 | 4 | 5 |
| 543 | 544 | 19,81 | — | согласовано |
| 544 | 545 | 50,31 | | |
| 545 | 546 | 20,18 | | |
| 546 | 543 | 50,10 | | |

3. Сведения о характеристиках уточняемого земельного участка с кадастровым номером 23:29:0305003:202 :

| № п/п | Наименование характеристики земельного участка | Значение характеристики |
|-------|--|-------------------------|
| 1 | 2 | 3 |

| 1 | 2 | 3 |
|--|--|---|
| 1. | Адрес земельного участка | — |
| 1.1. | Сведения о местоположении земельного участка (при отсутствии адреса) в структурированном в соответствии с федеральной информационной адресной системой виде | Российская Федерация, Краснодарский край, Тбилисский р-н, Тбилиское с/п, Северин х, Центральная ул, 2 |
| 1.2. | Дополнительные сведения о местоположении земельного участка | — |
| 2. | Площадь земельного участка \pm величина погрешности определения (вычисления) площади ($P \pm \Delta P$), м ² | 1 004 \pm 11,00 |
| 3. | Формула, примененная для вычисления предельной погрешности определения площади земельного участка, с подставленными значениями и итоговые (вычисленные) значения | $3,5*0,10*\sqrt{(1\ 004,00)} = 11$ |
| 4. | Площадь земельного участка согласно сведениям Единого государственного реестра недвижимости (Ркад), м ² | 1 000,00 |
| 5. | Оценка расхождения Р и Ркад ($P - P_{кад}$), м ² | 4 |
| 6. | Предельный минимальный и максимальный размеры земельного участка ($P_{мин}$ и $P_{макс}$), м ² | — — |
| 7. | Вид (виды) разрешенного использования | Для ведения личного подсобного хозяйства |
| 7.1. | Дополнительные сведения об использовании земельного участка | — |
| 8. | Кадастровый или иной государственный учетный номер (инвентарный) здания, сооружения, объекта незавершенного строительства, расположенного на земельном участке | — |
| 9. | Сведения о земельных участках (землях общего пользования, территории общего пользования), посредством которых обеспечивается доступ | — |
| 10. | Иные сведения | — |
| 4. Пояснения к сведениям об уточняемом земельном участке с кадастровым номером 23:29:0305003:202 : | | |
| 1. | — | |

1. Сведения о характерных точках границ уточняемого земельного участка с кадастровым номером 23:29:0305003:203 :
Система координат МСК-23, зона 2 Зона № 2

| Обоз- начение харак- терных точек границ | Координаты, м | | | | Метод определения координат | Формулы, примененные для расчета средней квадратической погрешности определения координат характерных точек границ (Mt), с подставленными в такие формулы значениями и итоговые (вычисленные) значения Mt, м | Описание закрепления точки |
|---|--|---|--|--------------|--|--|-------------------------------|
| | содержатся в Едином государственном реестре недвижимости | | определены в результате выполнения комплексных кадастровых работ | | | | |
| | X | Y | X | Y | | | |
| 1 | 2 | 3 | 4 | 5 | 6 | 7 | 8 |
| 547 | — | — | 512 402,17 | 2 240 504,99 | Метод спутниковых геодезических измерений (определений) | — | — |
| 548 | — | — | 512 403,12 | 2 240 554,99 | | | |
| 545 | — | — | 512 383,32 | 2 240 555,31 | | | |
| 544 | — | — | 512 381,98 | 2 240 505,02 | | | |
| 547 | — | — | 512 402,17 | 2 240 504,99 | | | |

2. Сведения о частях границ уточняемого земельного участка с кадастровым номером 23:29:0305003:203 :

| Обозначение части границ | | Горизонтальное проложение (S), м | Описание прохождения части границ | Сведения о согласовании местоположения границ (согласовано/спорное) |
|--------------------------|-------|-------------------------------------|-----------------------------------|--|
| от т. | до т. | | | |
| 1 | 2 | 3 | 4 | 5 |
| 547 | 548 | 50,01 | — | согласовано |
| 548 | 545 | 19,80 | | |
| 545 | 544 | 50,31 | | |
| 544 | 547 | 20,19 | | |

3. Сведения о характеристиках уточняемого земельного участка с кадастровым номером 23:29:0305003:203 :

| № п/п | Наименование характеристики земельного участка | Значение характеристики |
|-------|--|-------------------------|
| 1 | 2 | 3 |

| 1 | 2 | 3 |
|---|--|---|
| 1. | Адрес земельного участка | — |
| 1.1. | Сведения о местоположении земельного участка (при отсутствии адреса) в структурированном в соответствии с федеральной информационной адресной системой виде | Российская Федерация, Краснодарский край, Тбилисский р-н, Тбилисский с/о, Северин х, Центральная ул, д. 4 |
| 1.2. | Дополнительные сведения о местоположении земельного участка | — |
| 2. | Площадь земельного участка \pm величина погрешности определения (вычисления) площади ($P \pm \Delta P$), м ² | $1\,003 \pm 11,00$ |
| 3. | Формула, примененная для вычисления предельной погрешности определения площади земельного участка, с подставленными значениями и итоговые (вычисленные) значения | $3,5*0,10*\sqrt{(1\,003,00)} = 11$ |
| 4. | Площадь земельного участка согласно сведениям Единого государственного реестра недвижимости (Ркад), м ² | 1 000,00 |
| 5. | Оценка расхождения Р и Ркад ($P - P_{кад}$), м ² | 3 |
| 6. | Предельный минимальный и максимальный размеры земельного участка ($P_{мин}$ и $P_{макс}$), м ² | — — |
| 7. | Вид (виды) разрешенного использования | ЛПХ |
| 7.1. | Дополнительные сведения об использовании земельного участка | — |
| 8. | Кадастровый или иной государственный учетный номер (инвентарный) здания, сооружения, объекта незавершенного строительства, расположенного на земельном участке | — |
| 9. | Сведения о земельных участках (землях общего пользования, территории общего пользования), посредством которых обеспечивается доступ | — |
| 10. | Иные сведения | — |
| 4. Пояснения к сведениям об уточняемом земельном участке с кадастровым номером <u>23:29:0305003:203</u> : | | |
| 1. | — | |

1. Сведения о характерных точках границ уточняемого земельного участка с кадастровым номером23:29:0305003:204:

Система координатМСК-23, зона 2Зона №2

| Обоз- начение харак- терных точек границ | Координаты, м | | | | Метод определения координат | Формулы, примененные для расчета средней квадратической погрешности определения координат характерных точек границ (Mt), с подставленными в такие формулы значениями и итоговые (вычисленные) значения Mt, м | Описание закрепления точки |
|---|--|---|--|--------------|--|--|-------------------------------|
| | содержатся в Едином государственном реестре недвижимости | | определены в результате выполнения комплексных кадастровых работ | | | | |
| | X | Y | X | Y | | | |
| 1 | 2 | 3 | 4 | 5 | 6 | 7 | 8 |
| 547 | — | — | 512 402,17 | 2 240 504,99 | Метод спутниковых геодезических измерений (определений) | — | — |
| 549 | — | — | 512 422,51 | 2 240 504,57 | | | |
| 550 | — | — | 512 422,69 | 2 240 554,88 | | | |
| 548 | — | — | 512 403,12 | 2 240 554,99 | | | |
| 547 | — | — | 512 402,17 | 2 240 504,99 | | | |

2. Сведения о частях границ уточняемого земельного участка с кадастровым номером23:29:0305003:204:

| Обозначение части границ | | Горизонтальное проложение (S), м | Описание прохождения части границ | Сведения о согласовании местоположения границ (согласовано/спорное) |
|--------------------------|-------|----------------------------------|-----------------------------------|---|
| от т. | до т. | | | |
| 1 | 2 | 3 | 4 | 5 |
| 547 | 549 | 20,34 | — | согласовано |
| 549 | 550 | 50,31 | | |
| 550 | 548 | 19,57 | | |
| 548 | 547 | 50,01 | | |

3. Сведения о характеристиках уточняемого земельного участка с кадастровым номером23:29:0305003:204:

| № п/п | Наименование характеристики земельного участка | Значение характеристики |
|-------|--|-------------------------|
| 1 | 2 | 3 |

| 1 | 2 | 3 |
|---|--|---|
| 1. | Адрес земельного участка | — |
| 1.1. | Сведения о местоположении земельного участка (при отсутствии адреса) в структурированном в соответствии с федеральной информационной адресной системой виде | Российская Федерация, Краснодарский край, Тбилисский р-н, Тбилисский с/о, Северин х, Центральная ул, д. 6 |
| 1.2. | Дополнительные сведения о местоположении земельного участка | — |
| 2. | Площадь земельного участка \pm величина погрешности определения (вычисления) площади ($P \pm \Delta P$), м ² | $1\,001 \pm 11,00$ |
| 3. | Формула, примененная для вычисления предельной погрешности определения площади земельного участка, с подставленными значениями и итоговые (вычисленные) значения | $3,5*0,10*\sqrt{(1\,001,00)} = 11$ |
| 4. | Площадь земельного участка согласно сведениям Единого государственного реестра недвижимости (Ркад), м ² | 1 000,00 |
| 5. | Оценка расхождения Р и Ркад ($P - P_{кад}$), м ² | 1 |
| 6. | Предельный минимальный и максимальный размеры земельного участка ($P_{мин}$ и $P_{макс}$), м ² | — — |
| 7. | Вид (виды) разрешенного использования | ЛПХ |
| 7.1. | Дополнительные сведения об использовании земельного участка | — |
| 8. | Кадастровый или иной государственный учетный номер (инвентарный) здания, сооружения, объекта незавершенного строительства, расположенного на земельном участке | — |
| 9. | Сведения о земельных участках (землях общего пользования, территории общего пользования), посредством которых обеспечивается доступ | — |
| 10. | Иные сведения | — |
| 4. Пояснения к сведениям об уточняемом земельном участке с кадастровым номером <u>23:29:0305003:204</u> : | | |
| 1. | — | |

1. Сведения о характерных точках границ уточняемого земельного участка с кадастровым номером

23:29:0305003:205

:

Система координат

МСК-23, зона 2

Зона №

2

| Обоз- начение харак- терных точек границ | Координаты, м | | | | Метод определения координат | Формулы, примененные для расчета средней квадратической погрешности определения координат характерных точек границ (Mt), с подставленными в такие формулы значениями и итоговые (вычисленные) значения Mt, м | Описание закрепления точки |
|---|--|---|--|--------------|--|--|-------------------------------|
| | содержатся в Едином государственном реестре недвижимости | | определены в результате выполнения комплексных кадастровых работ | | | | |
| | X | Y | X | Y | | | |
| 1 | 2 | 3 | 4 | 5 | 6 | 7 | 8 |
| 642 | — | — | 512 442,50 | 2 240 504,38 | Метод спутниковых геодезических измерений (определений) | — | — |
| 623 | — | — | 512 442,80 | 2 240 554,76 | | | |
| 550 | — | — | 512 422,69 | 2 240 554,88 | | | |
| 549 | — | — | 512 422,51 | 2 240 504,57 | | | |
| 642 | — | — | 512 442,50 | 2 240 504,38 | | | |

2. Сведения о частях границ уточняемого земельного участка с кадастровым номером

23:29:0305003:205

:

| Обозначение части границ | | Горизонтальное проложение (S), м | Описание прохождения части границ | Сведения о согласовании местоположения границ (согласовано/спорное) |
|--------------------------|-------|-------------------------------------|-----------------------------------|--|
| от т. | до т. | | | |
| 1 | 2 | 3 | 4 | 5 |
| 642 | 623 | 50,38 | — | согласовано |
| 623 | 550 | 20,11 | | |
| 550 | 549 | 50,31 | | |
| 549 | 642 | 19,99 | | |

3. Сведения о характеристиках уточняемого земельного участка с кадастровым номером

23:29:0305003:205

:

| № п/п | Наименование характеристики земельного участка | Значение характеристики |
|-------|--|-------------------------|
| 1 | 2 | 3 |

| 1 | 2 | 3 |
|---|--|---|
| 1. | Адрес земельного участка | — |
| 1.1. | Сведения о местоположении земельного участка (при отсутствии адреса) в структурированном в соответствии с федеральной информационной адресной системой виде | Российская Федерация, Краснодарский край, Тбилисский р-н, Тбилисский с/о, Северин х, Центральная ул, д. 8 |
| 1.2. | Дополнительные сведения о местоположении земельного участка | — |
| 2. | Площадь земельного участка \pm величина погрешности определения (вычисления) площади ($P \pm \Delta P$), м ² | $1\,009 \pm 11,00$ |
| 3. | Формула, примененная для вычисления предельной погрешности определения площади земельного участка, с подставленными значениями и итоговые (вычисленные) значения | $3,5*0,10*\sqrt{(1\,009,00)} = 11$ |
| 4. | Площадь земельного участка согласно сведениям Единого государственного реестра недвижимости (Ркад), м ² | 1 000,00 |
| 5. | Оценка расхождения Р и Ркад ($P - P_{кад}$), м ² | 9 |
| 6. | Предельный минимальный и максимальный размеры земельного участка ($P_{мин}$ и $P_{макс}$), м ² | — — |
| 7. | Вид (виды) разрешенного использования | ЛПХ |
| 7.1. | Дополнительные сведения об использовании земельного участка | — |
| 8. | Кадастровый или иной государственный учетный номер (инвентарный) здания, сооружения, объекта незавершенного строительства, расположенного на земельном участке | — |
| 9. | Сведения о земельных участках (землях общего пользования, территории общего пользования), посредством которых обеспечивается доступ | — |
| 10. | Иные сведения | — |
| 4. Пояснения к сведениям об уточняемом земельном участке с кадастровым номером <u>23:29:0305003:205</u> : | | |
| 1. | — | |

1. Сведения о характерных точках границ уточняемого земельного участка с кадастровым номером 23:29:0305003:206 :
Система координат МСК-23, зона 2 Зона № 2

| Обоз- начение харак- терных точек границ | Координаты, м | | | | Метод определения координат | Формулы, примененные для расчета средней квадратической погрешности определения координат характерных точек границ (Mt), с подставленными в такие формулы значениями и итоговые (вычисленные) значения Mt, м | Описание закрепления точки |
|---|--|---|--|--------------|--|--|-------------------------------|
| | содержатся в Едином государственном реестре недвижимости | | определены в результате выполнения комплексных кадастровых работ | | | | |
| | X | Y | X | Y | | | |
| 1 | 2 | 3 | 4 | 5 | 6 | 7 | 8 |
| 643 | — | — | 512 462,48 | 2 240 504,20 | Метод спутниковых геодезических измерений (определений) | — | — |
| 620 | — | — | 512 462,82 | 2 240 554,58 | | | |
| 623 | — | — | 512 442,80 | 2 240 554,76 | | | |
| 642 | — | — | 512 442,50 | 2 240 504,38 | | | |
| 643 | — | — | 512 462,48 | 2 240 504,20 | | | |

2. Сведения о частях границ уточняемого земельного участка с кадастровым номером 23:29:0305003:206 :

| Обозначение части границ | | Горизонтальное проложение (S), м | Описание прохождения части границ | Сведения о согласовании местоположения границ (согласовано/спорное) |
|--------------------------|-------|-------------------------------------|-----------------------------------|--|
| от т. | до т. | | | |
| 1 | 2 | 3 | 4 | 5 |
| 643 | 620 | 50,38 | — | согласовано |
| 620 | 623 | 20,02 | | |
| 623 | 642 | 50,38 | | |
| 642 | 643 | 19,98 | | |

3. Сведения о характеристиках уточняемого земельного участка с кадастровым номером 23:29:0305003:206 :

| № п/п | Наименование характеристики земельного участка | Значение характеристики |
|-------|--|-------------------------|
| 1 | 2 | 3 |

| 1 | 2 | 3 |
|---|--|---|
| 1. | Адрес земельного участка | — |
| 1.1. | Сведения о местоположении земельного участка (при отсутствии адреса) в структурированном в соответствии с федеральной информационной адресной системой виде | Российская Федерация, Краснодарский край, Тбилисский р-н, Северин х, Центральная ул, д 10 |
| 1.2. | Дополнительные сведения о местоположении земельного участка | — |
| 2. | Площадь земельного участка \pm величина погрешности определения (вычисления) площади ($P \pm \Delta P$), м ² | $1\,008 \pm 11,00$ |
| 3. | Формула, примененная для вычисления предельной погрешности определения площади земельного участка, с подставленными значениями и итоговые (вычисленные) значения | $3,5*0,10*\sqrt{(1\,008,00)} = 11$ |
| 4. | Площадь земельного участка согласно сведениям Единого государственного реестра недвижимости (Ркад), м ² | 1 000,00 |
| 5. | Оценка расхождения Р и Ркад ($P - P_{кад}$), м ² | 8 |
| 6. | Предельный минимальный и максимальный размеры земельного участка ($P_{мин}$ и $P_{макс}$), м ² | — — |
| 7. | Вид (виды) разрешенного использования | Под индивидуальное жилищное строительство и ведение личного подсобного хозяйства |
| 7.1. | Дополнительные сведения об использовании земельного участка | — |
| 8. | Кадастровый или иной государственный учетный номер (инвентарный) здания, сооружения, объекта незавершенного строительства, расположенного на земельном участке | — |
| 9. | Сведения о земельных участках (землях общего пользования, территории общего пользования), посредством которых обеспечивается доступ | — |
| 10. | Иные сведения | — |
| 4. Пояснения к сведениям об уточняемом земельном участке с кадастровым номером <u>23:29:0305003:206</u> : | | |
| 1. | — | |

1. Сведения о характерных точках границ уточняемого земельного участка с кадастровым номером 23:29:0305003:210 :
Система координат МСК-23, зона 2 Зона № 2

| Обоз- начение харак- терных точек границ | Координаты, м | | | | Метод определения координат | Формулы, примененные для расчета средней квадратической погрешности определения координат характерных точек границ (Mt), с подставленными в такие формулы значениями и итоговые (вычисленные) значения Mt, м | Описание закрепления точки |
|---|--|---|--|--------------|--|--|-------------------------------|
| | содержатся в Едином государственном реестре недвижимости | | определены в результате выполнения комплексных кадастровых работ | | | | |
| | X | Y | X | Y | | | |
| 1 | 2 | 3 | 4 | 5 | 6 | 7 | 8 |
| 285 | — | — | 512 359,43 | 2 240 437,23 | Метод спутниковых геодезических измерений (определений) | — | деревянный столб |
| 284 | — | — | 512 360,86 | 2 240 487,21 | | | — |
| 480 | — | — | 512 340,73 | 2 240 487,93 | | | |
| 302 | — | — | 512 339,44 | 2 240 437,94 | | | |
| 285 | — | — | 512 359,43 | 2 240 437,23 | | | деревянный столб |

2. Сведения о частях границ уточняемого земельного участка с кадастровым номером 23:29:0305003:210 :

| Обозначение части границ | | Горизонтальное проложение (S), м | Описание прохождения части границ | Сведения о согласовании местоположения границ (согласовано/спорное) |
|--------------------------|-------|-------------------------------------|-----------------------------------|--|
| от т. | до т. | | | |
| 1 | 2 | 3 | 4 | 5 |
| 285 | 284 | 50,00 | — | согласовано |
| 284 | 480 | 20,14 | | |
| 480 | 302 | 50,01 | | |
| 302 | 285 | 20,00 | | |

3. Сведения о характеристиках уточняемого земельного участка с кадастровым номером 23:29:0305003:210 :

| № п/п | Наименование характеристики земельного участка | Значение характеристики |
|-------|--|-------------------------|
| 1 | 2 | 3 |

| 1 | 2 | 3 |
|--|--|--|
| 1. | Адрес земельного участка | — |
| 1.1. | Сведения о местоположении земельного участка (при отсутствии адреса) в структурированном в соответствии с федеральной информационной адресной системой виде | Российская Федерация, Краснодарский край, Тбилисский р-н, Тбилисский с/о, Северин х, Центральная ул, 1 |
| 1.2. | Дополнительные сведения о местоположении земельного участка | — |
| 2. | Площадь земельного участка \pm величина погрешности определения (вычисления) площади ($P \pm \Delta P$), м ² | 1 004 \pm 11,00 |
| 3. | Формула, примененная для вычисления предельной погрешности определения площади земельного участка, с подставленными значениями и итоговые (вычисленные) значения | $3,5 \cdot 0,10 \cdot \sqrt{(1\,004,00)} = 11$ |
| 4. | Площадь земельного участка согласно сведениям Единого государственного реестра недвижимости (Ркад), м ² | 1 000,00 |
| 5. | Оценка расхождения Р и Ркад ($P - P_{\text{кад}}$), м ² | 4 |
| 6. | Предельный минимальный и максимальный размеры земельного участка ($P_{\text{мин}}$ и $P_{\text{макс}}$), м ² | — — |
| 7. | Вид (виды) разрешенного использования | Для ведения личного подсобного хозяйства |
| 7.1. | Дополнительные сведения об использовании земельного участка | — |
| 8. | Кадастровый или иной государственный учетный номер (инвентарный) здания, сооружения, объекта незавершенного строительства, расположенного на земельном участке | — |
| 9. | Сведения о земельных участках (землях общего пользования, территории общего пользования), посредством которых обеспечивается доступ | — |
| 10. | Иные сведения | — |
| 4. Пояснения к сведениям об уточняемом земельном участке с кадастровым номером 23:29:0305003:210 : | | |
| 1. | — | |

1. Сведения о характерных точках границ уточняемого земельного участка с кадастровым номером 23:29:0305003:213 :
Система координат МСК-23, зона 2 Зона № 2

| Обоз- начение харак- терных точек границ | Координаты, м | | | | Метод определения координат | Формулы, примененные для расчета средней квадратической погрешности определения координат характерных точек границ (Mt), с подставленными в такие формулы значениями и итоговые (вычисленные) значения Mt, м | Описание закрепления точки |
|---|--|---|--|--------------|--|--|-------------------------------|
| | содержатся в Едином государственном реестре недвижимости | | определены в результате выполнения комплексных кадастровых работ | | | | |
| | X | Y | X | Y | | | |
| 1 | 2 | 3 | 4 | 5 | 6 | 7 | 8 |
| 545 | — | — | 512 383,32 | 2 240 555,31 | Метод спутниковых геодезических измерений (определений) | — | — |
| 551 | — | — | 512 383,61 | 2 240 605,93 | | | |
| 552 | — | — | 512 363,61 | 2 240 606,35 | | | |
| 546 | — | — | 512 363,14 | 2 240 555,41 | | | |
| 545 | — | — | 512 383,32 | 2 240 555,31 | | | |

2. Сведения о частях границ уточняемого земельного участка с кадастровым номером 23:29:0305003:213 :

| Обозначение части границ | | Горизонтальное проложение (S), м | Описание прохождения части границ | Сведения о согласовании местоположения границ (согласовано/спорное) |
|--------------------------|-------|-------------------------------------|-----------------------------------|--|
| от т. | до т. | | | |
| 1 | 2 | 3 | 4 | 5 |
| 545 | 551 | 50,62 | — | согласовано |
| 551 | 552 | 20,00 | | |
| 552 | 546 | 50,94 | | |
| 546 | 545 | 20,18 | | |

3. Сведения о характеристиках уточняемого земельного участка с кадастровым номером 23:29:0305003:213 :

| № п/п | Наименование характеристики земельного участка | Значение характеристики |
|-------|--|-------------------------|
| 1 | 2 | 3 |

| 1 | 2 | 3 |
|--|--|--|
| 1. | Адрес земельного участка | — |
| 1.1. | Сведения о местоположении земельного участка (при отсутствии адреса) в структурированном в соответствии с федеральной информационной адресной системой виде | Российская Федерация, Краснодарский край, Тбилисский р-н, Северин х, Песчаная ул, д. 1 |
| 1.2. | Дополнительные сведения о местоположении земельного участка | — |
| 2. | Площадь земельного участка \pm величина погрешности определения (вычисления) площади ($P \pm \Delta P$), м ² | 1 020 \pm 11,00 |
| 3. | Формула, примененная для вычисления предельной погрешности определения площади земельного участка, с подставленными значениями и итоговые (вычисленные) значения | $3,5 \cdot 0,10 \cdot \sqrt{(1\,020,00)} = 11$ |
| 4. | Площадь земельного участка согласно сведениям Единого государственного реестра недвижимости (Ркад), м ² | 1 000,00 |
| 5. | Оценка расхождения Р и Ркад ($P - P_{\text{кад}}$), м ² | 20 |
| 6. | Предельный минимальный и максимальный размеры земельного участка ($P_{\text{мин}}$ и $P_{\text{макс}}$), м ² | — — |
| 7. | Вид (виды) разрешенного использования | для ведения личного подсобного хозяйства |
| 7.1. | Дополнительные сведения об использовании земельного участка | — |
| 8. | Кадастровый или иной государственный учетный номер (инвентарный) здания, сооружения, объекта незавершенного строительства, расположенного на земельном участке | — |
| 9. | Сведения о земельных участках (землях общего пользования, территории общего пользования), посредством которых обеспечивается доступ | — |
| 10. | Иные сведения | — |
| 4. Пояснения к сведениям об уточняемом земельном участке с кадастровым номером 23:29:0305003:213 : | | |
| 1. | — | |

1. Сведения о характерных точках границ уточняемого земельного участка с кадастровым номером

23:29:0305003:214

:

Система координат

МСК-23, зона 2

Зона №

2

| Обоз- начение харак- терных точек границ | Координаты, м | | | | Метод определения координат | Формулы, примененные для расчета средней квадратической погрешности определения координат характерных точек границ (Mt), с подставленными в такие формулы значениями и итоговые (вычисленные) значения Mt, м | Описание закрепления точки |
|---|--|---|--|--------------|--|--|-------------------------------|
| | содержатся в Едином государственном реестре недвижимости | | определены в результате выполнения комплексных кадастровых работ | | | | |
| | X | Y | X | Y | | | |
| 1 | 2 | 3 | 4 | 5 | 6 | 7 | 8 |
| 548 | — | — | 512 403,12 | 2 240 554,99 | Метод спутниковых геодезических измерений (определений) | — | — |
| 553 | — | — | 512 403,61 | 2 240 605,82 | | | |
| 551 | — | — | 512 383,61 | 2 240 605,93 | | | |
| 545 | — | — | 512 383,32 | 2 240 555,31 | | | |
| 548 | — | — | 512 403,12 | 2 240 554,99 | | | |

2. Сведения о частях границ уточняемого земельного участка с кадастровым номером

23:29:0305003:214

:

| Обозначение части границ | | Горизонтальное проложение (S), м | Описание прохождения части границ | Сведения о согласовании местоположения границ (согласовано/спорное) |
|--------------------------|-------|-------------------------------------|-----------------------------------|--|
| от т. | до т. | | | |
| 1 | 2 | 3 | 4 | 5 |
| 548 | 553 | 50,83 | — | согласовано |
| 553 | 551 | 20,00 | | |
| 551 | 545 | 50,62 | | |
| 545 | 548 | 19,80 | | |

3. Сведения о характеристиках уточняемого земельного участка с кадастровым номером

23:29:0305003:214

:

| № п/п | Наименование характеристики земельного участка | Значение характеристики |
|-------|--|-------------------------|
| 1 | 2 | 3 |

| 1 | 2 | 3 |
|--|--|--|
| 1. | Адрес земельного участка | — |
| 1.1. | Сведения о местоположении земельного участка (при отсутствии адреса) в структурированном в соответствии с федеральной информационной адресной системой виде | Российская Федерация, Краснодарский край, Тбилисский р-н, Северин х, Песчаная ул, д. 3 |
| 1.2. | Дополнительные сведения о местоположении земельного участка | — |
| 2. | Площадь земельного участка \pm величина погрешности определения (вычисления) площади ($P \pm \Delta P$), м ² | 1 010 \pm 11,00 |
| 3. | Формула, примененная для вычисления предельной погрешности определения площади земельного участка, с подставленными значениями и итоговые (вычисленные) значения | $3,5 \cdot 0,10 \cdot \sqrt{(1\,010,00)} = 11$ |
| 4. | Площадь земельного участка согласно сведениям Единого государственного реестра недвижимости (Ркад), м ² | 1 000,00 |
| 5. | Оценка расхождения Р и Ркад ($P - P_{кад}$), м ² | 10 |
| 6. | Предельный минимальный и максимальный размеры земельного участка ($P_{мин}$ и $P_{макс}$), м ² | — — |
| 7. | Вид (виды) разрешенного использования | для ведения личного подсобного хозяйства |
| 7.1. | Дополнительные сведения об использовании земельного участка | — |
| 8. | Кадастровый или иной государственный учетный номер (инвентарный) здания, сооружения, объекта незавершенного строительства, расположенного на земельном участке | — |
| 9. | Сведения о земельных участках (землях общего пользования, территории общего пользования), посредством которых обеспечивается доступ | — |
| 10. | Иные сведения | — |
| 4. Пояснения к сведениям об уточняемом земельном участке с кадастровым номером 23:29:0305003:214 : | | |
| 1. | — | |

1. Сведения о характерных точках границ уточняемого земельного участка с кадастровым номером 23:29:0305003:217 :
Система координат МСК-23, зона 2 Зона № 2

| Обоз- начение харак- терных точек границ | Координаты, м | | | | Метод определения координат | Формулы, примененные для расчета средней квадратической погрешности определения координат характерных точек границ (Mt), с подставленными в такие формулы значениями и итоговые (вычисленные) значения Mt, м | Описание закрепления точки |
|---|--|---|--|--------------|--|--|-------------------------------|
| | содержатся в Едином государственном реестре недвижимости | | определены в результате выполнения комплексных кадастровых работ | | | | |
| | X | Y | X | Y | | | |
| 1 | 2 | 3 | 4 | 5 | 6 | 7 | 8 |
| 620 | — | — | 512 462,82 | 2 240 554,58 | Метод спутниковых геодезических измерений (определений) | — | — |
| 621 | — | — | 512 463,60 | 2 240 605,08 | | | |
| 622 | — | — | 512 443,60 | 2 240 605,29 | | | |
| 623 | — | — | 512 442,80 | 2 240 554,76 | | | |
| 620 | — | — | 512 462,82 | 2 240 554,58 | | | |

2. Сведения о частях границ уточняемого земельного участка с кадастровым номером 23:29:0305003:217 :

| Обозначение части границ | | Горизонтальное проложение (S), м | Описание прохождения части границ | Сведения о согласовании местоположения границ (согласовано/спорное) |
|--------------------------|-------|-------------------------------------|-----------------------------------|--|
| от т. | до т. | | | |
| 1 | 2 | 3 | 4 | 5 |
| 620 | 621 | 50,51 | — | согласовано |
| 621 | 622 | 20,00 | | |
| 622 | 623 | 50,54 | | |
| 623 | 620 | 20,02 | | |

3. Сведения о характеристиках уточняемого земельного участка с кадастровым номером 23:29:0305003:217 :

| № п/п | Наименование характеристики земельного участка | Значение характеристики |
|-------|--|-------------------------|
| 1 | 2 | 3 |

| 1 | 2 | 3 |
|--|--|--|
| 1. | Адрес земельного участка | — |
| 1.1. | Сведения о местоположении земельного участка (при отсутствии адреса) в структурированном в соответствии с федеральной информационной адресной системой виде | Российская Федерация, Краснодарский край, Тбилисский р-н, Северин х, Песчаная ул, д. 9 |
| 1.2. | Дополнительные сведения о местоположении земельного участка | — |
| 2. | Площадь земельного участка \pm величина погрешности определения (вычисления) площади ($P \pm \Delta P$), м ² | 1 011 \pm 11,00 |
| 3. | Формула, примененная для вычисления предельной погрешности определения площади земельного участка, с подставленными значениями и итоговые (вычисленные) значения | $3,5*0,10*\sqrt{(1\ 011,00)} = 11$ |
| 4. | Площадь земельного участка согласно сведениям Единого государственного реестра недвижимости (Ркад), м ² | 1 000,00 |
| 5. | Оценка расхождения Р и Ркад ($P - P_{кад}$), м ² | 11 |
| 6. | Предельный минимальный и максимальный размеры земельного участка ($P_{мин}$ и $P_{макс}$), м ² | — — |
| 7. | Вид (виды) разрешенного использования | ЛПХ |
| 7.1. | Дополнительные сведения об использовании земельного участка | — |
| 8. | Кадастровый или иной государственный учетный номер (инвентарный) здания, сооружения, объекта незавершенного строительства, расположенного на земельном участке | — |
| 9. | Сведения о земельных участках (землях общего пользования, территории общего пользования), посредством которых обеспечивается доступ | — |
| 10. | Иные сведения | — |
| 4. Пояснения к сведениям об уточняемом земельном участке с кадастровым номером 23:29:0305003:217 : | | |
| 1. | — | |

1. Сведения о характерных точках границ уточняемого земельного участка с кадастровым номером 23:29:0305003:218 :
Система координат МСК-23, зона 2 Зона № 2

| Обоз- начение харак- терных точек границ | Координаты, м | | | | Метод определения координат | Формулы, примененные для расчета средней квадратической погрешности определения координат характерных точек границ (Mt), с подставленными в такие формулы значениями и итоговые (вычисленные) значения Mt, м | Описание закрепления точки |
|---|--|---|--|--------------|--|--|-------------------------------|
| | содержатся в Едином государственном реестре недвижимости | | определены в результате выполнения комплексных кадастровых работ | | | | |
| | X | Y | X | Y | | | |
| 1 | 2 | 3 | 4 | 5 | 6 | 7 | 8 |
| 565 | — | — | 512 482,87 | 2 240 554,31 | Метод спутниковых геодезических измерений (определений) | — | — |
| 564 | — | — | 512 483,60 | 2 240 604,84 | | | |
| 621 | — | — | 512 463,60 | 2 240 605,08 | | | |
| 620 | — | — | 512 462,82 | 2 240 554,58 | | | |
| 565 | — | — | 512 482,87 | 2 240 554,31 | | | |

2. Сведения о частях границ уточняемого земельного участка с кадастровым номером 23:29:0305003:218 :

| Обозначение части границ | | Горизонтальное проложение (S), м | Описание прохождения части границ | Сведения о согласовании местоположения границ (согласовано/спорное) |
|--------------------------|-------|-------------------------------------|-----------------------------------|--|
| от т. | до т. | | | |
| 1 | 2 | 3 | 4 | 5 |
| 565 | 564 | 50,54 | — | согласовано |
| 564 | 621 | 20,00 | | |
| 621 | 620 | 50,51 | | |
| 620 | 565 | 20,05 | | |

3. Сведения о характеристиках уточняемого земельного участка с кадастровым номером 23:29:0305003:218 :

| № п/п | Наименование характеристики земельного участка | Значение характеристики |
|-------|--|-------------------------|
| 1 | 2 | 3 |

| 1 | 2 | 3 |
|--|--|---|
| 1. | Адрес земельного участка | — |
| 1.1. | Сведения о местоположении земельного участка (при отсутствии адреса) в структурированном в соответствии с федеральной информационной адресной системой виде | Российская Федерация, Краснодарский край, Тбилисский р-н, Северин х, Песчаная ул, д. 11 |
| 1.2. | Дополнительные сведения о местоположении земельного участка | — |
| 2. | Площадь земельного участка \pm величина погрешности определения (вычисления) площади ($P \pm \Delta P$), м ² | 1 012 \pm 11,00 |
| 3. | Формула, примененная для вычисления предельной погрешности определения площади земельного участка, с подставленными значениями и итоговые (вычисленные) значения | $3,5*0,10*\sqrt{(1\ 012,00)} = 11$ |
| 4. | Площадь земельного участка согласно сведениям Единого государственного реестра недвижимости (Ркад), м ² | 1 000,00 |
| 5. | Оценка расхождения Р и Ркад ($P - P_{кад}$), м ² | 12 |
| 6. | Предельный минимальный и максимальный размеры земельного участка ($P_{мин}$ и $P_{макс}$), м ² | — — |
| 7. | Вид (виды) разрешенного использования | ЛПХ |
| 7.1. | Дополнительные сведения об использовании земельного участка | — |
| 8. | Кадастровый или иной государственный учетный номер (инвентарный) здания, сооружения, объекта незавершенного строительства, расположенного на земельном участке | — |
| 9. | Сведения о земельных участках (землях общего пользования, территории общего пользования), посредством которых обеспечивается доступ | — |
| 10. | Иные сведения | — |
| 4. Пояснения к сведениям об уточняемом земельном участке с кадастровым номером 23:29:0305003:218 : | | |
| 1. | — | |

1. Сведения о характерных точках границ уточняемого земельного участка с кадастровым номером23:29:0305003:219:

Система координатМСК-23, зона 2Зона №2

| Обоз- начение харак- терных точек границ | Координаты, м | | | | Метод определения координат | Формулы, примененные для расчета средней квадратической погрешности определения координат характерных точек границ (Mt), с подставленными в такие формулы значениями и итоговые (вычисленные) значения Mt, м | Описание закрепления точки |
|---|--|---|--|--------------|--|--|-------------------------------|
| | содержатся в Едином государственном реестре недвижимости | | определены в результате выполнения комплексных кадастровых работ | | | | |
| | X | Y | X | Y | | | |
| 1 | 2 | 3 | 4 | 5 | 6 | 7 | 8 |
| 9349 | — | — | 512 502,87 | 2 240 554,24 | — | — | — |
| 9348 | — | — | 512 503,84 | 2 240 604,60 | | | |
| 564 | — | — | 512 483,60 | 2 240 604,84 | Метод спутниковых геодезических измерений (определений) | | |
| 565 | — | — | 512 482,87 | 2 240 554,31 | | | |
| 9349 | — | — | 512 502,87 | 2 240 554,24 | | | |

2. Сведения о частях границ уточняемого земельного участка с кадастровым номером23:29:0305003:219:

| Обозначение части границ | | Горизонтальное проложение (S), м | Описание прохождения части границ | Сведения о согласовании местоположения границ (согласовано/спорное) |
|--------------------------|-------|----------------------------------|-----------------------------------|---|
| от т. | до т. | | | |
| 1 | 2 | 3 | 4 | 5 |
| 9349 | 9348 | 50,37 | — | согласовано |
| 9348 | 564 | 20,24 | | |
| 564 | 565 | 50,54 | | |
| 565 | 9349 | 20,00 | | |

3. Сведения о характеристиках уточняемого земельного участка с кадастровым номером23:29:0305003:219:

| № п/п | Наименование характеристики земельного участка | Значение характеристики |
|-------|--|-------------------------|
| 1 | 2 | 3 |

| 1 | 2 | 3 |
|---|--|--|
| 1. | Адрес земельного участка | — |
| 1.1. | Сведения о местоположении земельного участка (при отсутствии адреса) в структурированном в соответствии с федеральной информационной адресной системой виде | Российская Федерация, Краснодарский край, Тбилисский р-н, Тбилисский с/о, Северин х, Песчаная ул, 13 |
| 1.2. | Дополнительные сведения о местоположении земельного участка | — |
| 2. | Площадь земельного участка \pm величина погрешности определения (вычисления) площади ($P \pm \Delta P$), м ² | $1\,015 \pm 11,00$ |
| 3. | Формула, примененная для вычисления предельной погрешности определения площади земельного участка, с подставленными значениями и итоговые (вычисленные) значения | $3,5*0,10*\sqrt{(1\,015,00)} = 11$ |
| 4. | Площадь земельного участка согласно сведениям Единого государственного реестра недвижимости (Ркад), м ² | 1 000,00 |
| 5. | Оценка расхождения Р и Ркад ($P - P_{кад}$), м ² | 15 |
| 6. | Предельный минимальный и максимальный размеры земельного участка ($P_{мин}$ и $P_{макс}$), м ² | — — |
| 7. | Вид (виды) разрешенного использования | Для ведения личного подсобного хозяйства |
| 7.1. | Дополнительные сведения об использовании земельного участка | — |
| 8. | Кадастровый или иной государственный учетный номер (инвентарный) здания, сооружения, объекта незавершенного строительства, расположенного на земельном участке | — |
| 9. | Сведения о земельных участках (землях общего пользования, территории общего пользования), посредством которых обеспечивается доступ | — |
| 10. | Иные сведения | — |
| 4. Пояснения к сведениям об уточняемом земельном участке с кадастровым номером <u>23:29:0305003:219</u> : | | |
| 1. | — | |

1. Сведения о характерных точках границ уточняемого земельного участка с кадастровым номером 23:29:0305003:224 :
Система координат МСК-23, зона 2 Зона № 2

| Обоз- начение харак- терных точек границ | Координаты, м | | | | Метод определения координат | Формулы, примененные для расчета средней квадратической погрешности определения координат характерных точек границ (Mt), с подставленными в такие формулы значениями и итоговые (вычисленные) значения Mt, м | Описание закрепления точки |
|---|--|---|--|--------------|--|--|-------------------------------|
| | содержатся в Едином государственном реестре недвижимости | | определены в результате выполнения комплексных кадастровых работ | | | | |
| | X | Y | X | Y | | | |
| 1 | 2 | 3 | 4 | 5 | 6 | 7 | 8 |
| 120 | — | — | 512 704,30 | 2 240 549,03 | Метод спутниковых геодезических измерений (определений) | — | — |
| 119 | — | — | 512 705,24 | 2 240 599,02 | | | |
| 116 | — | — | 512 685,24 | 2 240 599,39 | | | |
| 115 | — | — | 512 684,30 | 2 240 549,40 | | | |
| 120 | — | — | 512 704,30 | 2 240 549,03 | | | |

2. Сведения о частях границ уточняемого земельного участка с кадастровым номером 23:29:0305003:224 :

| Обозначение части границ | | Горизонтальное проложение (S), м | Описание прохождения части границ | Сведения о согласовании местоположения границ (согласовано/спорное) |
|--------------------------|-------|-------------------------------------|-----------------------------------|--|
| от т. | до т. | | | |
| 1 | 2 | 3 | 4 | 5 |
| 120 | 119 | 50,00 | — | согласовано |
| 119 | 116 | 20,00 | | |
| 116 | 115 | 50,00 | | |
| 115 | 120 | 20,00 | | |

3. Сведения о характеристиках уточняемого земельного участка с кадастровым номером 23:29:0305003:224 :

| № п/п | Наименование характеристики земельного участка | Значение характеристики |
|-------|--|-------------------------|
| 1 | 2 | 3 |

| 1 | 2 | 3 |
|---|--|---|
| 1. | Адрес земельного участка | — |
| 1.1. | Сведения о местоположении земельного участка (при отсутствии адреса) в структурированном в соответствии с федеральной информационной адресной системой виде | Российская Федерация, Краснодарский край, Тбилисский р-н, Тбилисский с/о, Северин х, Песчаная ул, д. 23 |
| 1.2. | Дополнительные сведения о местоположении земельного участка | — |
| 2. | Площадь земельного участка \pm величина погрешности определения (вычисления) площади ($P \pm \Delta P$), м ² | $1\,000 \pm 11,00$ |
| 3. | Формула, примененная для вычисления предельной погрешности определения площади земельного участка, с подставленными значениями и итоговые (вычисленные) значения | $3,5*0,10*\sqrt{(1\,000,00)} = 11$ |
| 4. | Площадь земельного участка согласно сведениям Единого государственного реестра недвижимости (Ркад), м ² | 1 000,00 |
| 5. | Оценка расхождения Р и Ркад ($P - P_{кад}$), м ² | 0 |
| 6. | Предельный минимальный и максимальный размеры земельного участка ($P_{мин}$ и $P_{макс}$), м ² | — — |
| 7. | Вид (виды) разрешенного использования | для индивидуального жилищного строительства |
| 7.1. | Дополнительные сведения об использовании земельного участка | — |
| 8. | Кадастровый или иной государственный учетный номер (инвентарный) здания, сооружения, объекта незавершенного строительства, расположенного на земельном участке | — |
| 9. | Сведения о земельных участках (землях общего пользования, территории общего пользования), посредством которых обеспечивается доступ | — |
| 10. | Иные сведения | — |
| 4. Пояснения к сведениям об уточняемом земельном участке с кадастровым номером <u>23:29:0305003:224</u> : | | |
| 1. | — | |

1. Сведения о характерных точках границ уточняемого земельного участка с кадастровым номером

23:29:0305003:226

:

Система координат

МСК-23, зона 2

Зона №

2

| Обоз- начение харак- терных точек границ | Координаты, м | | | | Метод определения координат | Формулы, примененные для расчета средней квадратической погрешности определения координат характерных точек границ (Mt), с подставленными в такие формулы значениями и итоговые (вычисленные) значения Mt, м | Описание закрепления точки |
|---|--|---|--|--------------|--|--|-------------------------------|
| | содержатся в Едином государственном реестре недвижимости | | определены в результате выполнения комплексных кадастровых работ | | | | |
| | X | Y | X | Y | | | |
| 1 | 2 | 3 | 4 | 5 | 6 | 7 | 8 |
| 644 | — | — | 512 744,22 | 2 240 548,07 | Метод спутниковых геодезических измерений (определений) | — | — |
| 645 | — | — | 512 745,36 | 2 240 598,20 | | | |
| 118 | — | — | 512 725,23 | 2 240 598,66 | | | |
| 117 | — | — | 512 724,29 | 2 240 548,67 | | | |
| 644 | — | — | 512 744,22 | 2 240 548,07 | | | |

2. Сведения о частях границ уточняемого земельного участка с кадастровым номером

23:29:0305003:226

:

| Обозначение части границ | | Горизонтальное проложение (S), м | Описание прохождения части границ | Сведения о согласовании местоположения границ (согласовано/спорное) |
|--------------------------|-------|-------------------------------------|-----------------------------------|--|
| от т. | до т. | | | |
| 1 | 2 | 3 | 4 | 5 |
| 644 | 645 | 50,14 | — | согласовано |
| 645 | 118 | 20,14 | | |
| 118 | 117 | 50,00 | | |
| 117 | 644 | 19,94 | | |

3. Сведения о характеристиках уточняемого земельного участка с кадастровым номером

23:29:0305003:226

:

| № п/п | Наименование характеристики земельного участка | Значение характеристики |
|-------|--|-------------------------|
| 1 | 2 | 3 |

| 1 | 2 | 3 |
|---|--|---|
| 1. | Адрес земельного участка | — |
| 1.1. | Сведения о местоположении земельного участка (при отсутствии адреса) в структурированном в соответствии с федеральной информационной адресной системой виде | Российская Федерация, Краснодарский край, Тбилисский р-н, Тбилисский с/о, Северин х, Песчаная ул, д. 27 |
| 1.2. | Дополнительные сведения о местоположении земельного участка | — |
| 2. | Площадь земельного участка \pm величина погрешности определения (вычисления) площади ($P \pm \Delta P$), м ² | $1\,003 \pm 11,00$ |
| 3. | Формула, примененная для вычисления предельной погрешности определения площади земельного участка, с подставленными значениями и итоговые (вычисленные) значения | $3,5*0,10*\sqrt{(1\,003,00)} = 11$ |
| 4. | Площадь земельного участка согласно сведениям Единого государственного реестра недвижимости (Ркад), м ² | 1 000,00 |
| 5. | Оценка расхождения Р и Ркад ($P - P_{кад}$), м ² | 3 |
| 6. | Предельный минимальный и максимальный размеры земельного участка ($P_{мин}$ и $P_{макс}$), м ² | — — |
| 7. | Вид (виды) разрешенного использования | ЛПХ |
| 7.1. | Дополнительные сведения об использовании земельного участка | — |
| 8. | Кадастровый или иной государственный учетный номер (инвентарный) здания, сооружения, объекта незавершенного строительства, расположенного на земельном участке | — |
| 9. | Сведения о земельных участках (землях общего пользования, территории общего пользования), посредством которых обеспечивается доступ | — |
| 10. | Иные сведения | — |
| 4. Пояснения к сведениям об уточняемом земельном участке с кадастровым номером <u>23:29:0305003:226</u> : | | |
| 1. | — | |

1. Сведения о характерных точках границ уточняемого земельного участка с кадастровым номером 23:29:0305003:227 :
Система координат МСК-23, зона 2 Зона № 2

| Обоз- начение харак- терных точек границ | Координаты, м | | | | Метод определения координат | Формулы, примененные для расчета средней квадратической погрешности определения координат характерных точек границ (Mt), с подставленными в такие формулы значениями и итоговые (вычисленные) значения Mt, м | Описание закрепления точки |
|---|--|---|--|--------------|--|--|-------------------------------|
| | содержатся в Едином государственном реестре недвижимости | | определены в результате выполнения комплексных кадастровых работ | | | | |
| | X | Y | X | Y | | | |
| 1 | 2 | 3 | 4 | 5 | 6 | 7 | 8 |
| 646 | — | — | 512 764,07 | 2 240 547,56 | Метод спутниковых геодезических измерений (определений) | — | — |
| 647 | — | — | 512 765,40 | 2 240 597,57 | | | |
| 645 | — | — | 512 745,36 | 2 240 598,20 | | | |
| 644 | — | — | 512 744,22 | 2 240 548,07 | | | |
| 646 | — | — | 512 764,07 | 2 240 547,56 | | | |

2. Сведения о частях границ уточняемого земельного участка с кадастровым номером 23:29:0305003:227 :

| Обозначение части границ | | Горизонтальное проложение (S), м | Описание прохождения части границ | Сведения о согласовании местоположения границ (согласовано/спорное) |
|--------------------------|-------|-------------------------------------|-----------------------------------|--|
| от т. | до т. | | | |
| 1 | 2 | 3 | 4 | 5 |
| 646 | 647 | 50,03 | — | согласовано |
| 647 | 645 | 20,05 | | |
| 645 | 644 | 50,14 | | |
| 644 | 646 | 19,86 | | |

3. Сведения о характеристиках уточняемого земельного участка с кадастровым номером 23:29:0305003:227 :

| № п/п | Наименование характеристики земельного участка | Значение характеристики |
|-------|--|-------------------------|
| 1 | 2 | 3 |

| 1 | 2 | 3 |
|---|--|---|
| 1. | Адрес земельного участка | — |
| 1.1. | Сведения о местоположении земельного участка (при отсутствии адреса) в структурированном в соответствии с федеральной информационной адресной системой виде | Российская Федерация, Краснодарский край, Тбилисский р-н, Тбилисский с/о, Северин х, Песчаная ул, д. 29 |
| 1.2. | Дополнительные сведения о местоположении земельного участка | — |
| 2. | Площадь земельного участка \pm величина погрешности определения (вычисления) площади ($P \pm \Delta P$), м ² | 999 \pm 11,00 |
| 3. | Формула, примененная для вычисления предельной погрешности определения площади земельного участка, с подставленными значениями и итоговые (вычисленные) значения | $3,5*0,10*\sqrt{(999,00)} = 11$ |
| 4. | Площадь земельного участка согласно сведениям Единого государственного реестра недвижимости (Ркад), м ² | 1 000,00 |
| 5. | Оценка расхождения Р и Ркад ($P - P_{кад}$), м ² | 1 |
| 6. | Предельный минимальный и максимальный размеры земельного участка ($P_{мин}$ и $P_{макс}$), м ² | — — |
| 7. | Вид (виды) разрешенного использования | ЛПХ |
| 7.1. | Дополнительные сведения об использовании земельного участка | — |
| 8. | Кадастровый или иной государственный учетный номер (инвентарный) здания, сооружения, объекта незавершенного строительства, расположенного на земельном участке | — |
| 9. | Сведения о земельных участках (землях общего пользования, территории общего пользования), посредством которых обеспечивается доступ | — |
| 10. | Иные сведения | — |
| 4. Пояснения к сведениям об уточняемом земельном участке с кадастровым номером <u>23:29:0305003:227</u> : | | |
| 1. | — | |

1. Сведения о характерных точках границ уточняемого земельного участка с кадастровым номером

23:29:0305003:229

:

Система координат

МСК-23, зона 2

Зона №

2

| Обоз- начение харак- терных точек границ | Координаты, м | | | | Метод определения координат | Формулы, примененные для расчета средней квадратической погрешности определения координат характерных точек границ (Mt), с подставленными в такие формулы значениями и итоговые (вычисленные) значения Mt, м | Описание закрепления точки |
|---|--|---|--|--------------|--|--|-------------------------------|
| | содержатся в Едином государственном реестре недвижимости | | определены в результате выполнения комплексных кадастровых работ | | | | |
| | X | Y | X | Y | | | |
| 1 | 2 | 3 | 4 | 5 | 6 | 7 | 8 |
| 648 | — | — | 512 784,26 | 2 240 547,09 | Метод спутниковых геодезических измерений (определений) | — | — |
| 649 | — | — | 512 785,15 | 2 240 597,20 | | | |
| 647 | — | — | 512 765,40 | 2 240 597,57 | | | |
| 646 | — | — | 512 764,07 | 2 240 547,56 | | | |
| 648 | — | — | 512 784,26 | 2 240 547,09 | | | |

2. Сведения о частях границ уточняемого земельного участка с кадастровым номером

23:29:0305003:229

:

| Обозначение части границ | | Горизонтальное проложение (S), м | Описание прохождения части границ | Сведения о согласовании местоположения границ (согласовано/спорное) |
|--------------------------|-------|-------------------------------------|-----------------------------------|--|
| от т. | до т. | | | |
| 1 | 2 | 3 | 4 | 5 |
| 648 | 649 | 50,12 | — | согласовано |
| 649 | 647 | 19,75 | | |
| 647 | 646 | 50,03 | | |
| 646 | 648 | 20,20 | | |

3. Сведения о характеристиках уточняемого земельного участка с кадастровым номером

23:29:0305003:229

:

| № п/п | Наименование характеристики земельного участка | Значение характеристики |
|-------|--|-------------------------|
| 1 | 2 | 3 |

| 1 | 2 | 3 |
|---|--|---|
| 1. | Адрес земельного участка | — |
| 1.1. | Сведения о местоположении земельного участка (при отсутствии адреса) в структурированном в соответствии с федеральной информационной адресной системой виде | Российская Федерация, Краснодарский край, Тбилисский р-н, Тбилисский с/о, Северин х, Песчаная ул, д. 33 |
| 1.2. | Дополнительные сведения о местоположении земельного участка | — |
| 2. | Площадь земельного участка \pm величина погрешности определения (вычисления) площади ($P \pm \Delta P$), м ² | $1\,000 \pm 11,00$ |
| 3. | Формула, примененная для вычисления предельной погрешности определения площади земельного участка, с подставленными значениями и итоговые (вычисленные) значения | $3,5*0,10*\sqrt{(1\,000,00)} = 11$ |
| 4. | Площадь земельного участка согласно сведениям Единого государственного реестра недвижимости (Ркад), м ² | 1 000,00 |
| 5. | Оценка расхождения Р и Ркад ($P - P_{кад}$), м ² | 0 |
| 6. | Предельный минимальный и максимальный размеры земельного участка ($P_{мин}$ и $P_{макс}$), м ² | — — |
| 7. | Вид (виды) разрешенного использования | ЛПХ |
| 7.1. | Дополнительные сведения об использовании земельного участка | — |
| 8. | Кадастровый или иной государственный учетный номер (инвентарный) здания, сооружения, объекта незавершенного строительства, расположенного на земельном участке | — |
| 9. | Сведения о земельных участках (землях общего пользования, территории общего пользования), посредством которых обеспечивается доступ | — |
| 10. | Иные сведения | — |
| 4. Пояснения к сведениям об уточняемом земельном участке с кадастровым номером <u>23:29:0305003:229</u> : | | |
| 1. | — | |

1. Сведения о характерных точках границ уточняемого земельного участка с кадастровым номером

23:29:0305003:231

:

Система координат

МСК-23, зона 2

Зона №

2

| Обоз- начение харак- терных точек границ | Координаты, м | | | | Метод определения координат | Формулы, примененные для расчета средней квадратической погрешности определения координат характерных точек границ (Mt), с подставленными в такие формулы значениями и итоговые (вычисленные) значения Mt, м | Описание закрепления точки |
|---|--|---|--|--------------|--|--|-------------------------------|
| | содержатся в Едином государственном реестре недвижимости | | определены в результате выполнения комплексных кадастровых работ | | | | |
| | X | Y | X | Y | | | |
| 1 | 2 | 3 | 4 | 5 | 6 | 7 | 8 |
| 619 | — | — | 512 409,25 | 2 240 623,48 | Метод спутниковых геодезических измерений (определений) | — | — |
| 585 | — | — | 512 409,53 | 2 240 673,30 | | | |
| 586 | — | — | 512 389,15 | 2 240 673,16 | | | |
| 637 | — | — | 512 389,32 | 2 240 623,44 | | | |
| 619 | — | — | 512 409,25 | 2 240 623,48 | | | |

2. Сведения о частях границ уточняемого земельного участка с кадастровым номером

23:29:0305003:231

:

| Обозначение части границ | | Горизонтальное проложение (S), м | Описание прохождения части границ | Сведения о согласовании местоположения границ (согласовано/спорное) |
|--------------------------|-------|-------------------------------------|-----------------------------------|--|
| от т. | до т. | | | |
| 1 | 2 | 3 | 4 | 5 |
| 619 | 585 | 49,82 | — | согласовано |
| 585 | 586 | 20,38 | | |
| 586 | 637 | 49,72 | | |
| 637 | 619 | 19,93 | | |

3. Сведения о характеристиках уточняемого земельного участка с кадастровым номером

23:29:0305003:231

:

| № п/п | Наименование характеристики земельного участка | Значение характеристики |
|-------|--|-------------------------|
| 1 | 2 | 3 |

| 1 | 2 | 3 |
|---|--|--|
| 1. | Адрес земельного участка | — |
| 1.1. | Сведения о местоположении земельного участка (при отсутствии адреса) в структурированном в соответствии с федеральной информационной адресной системой виде | Российская Федерация, Краснодарский край, Тбилисский р-н, Тбилисский с/о, Северин х, Песчаная ул, д. 4 |
| 1.2. | Дополнительные сведения о местоположении земельного участка | — |
| 2. | Площадь земельного участка \pm величина погрешности определения (вычисления) площади ($P \pm \Delta P$), м ² | $1\,003 \pm 11,00$ |
| 3. | Формула, примененная для вычисления предельной погрешности определения площади земельного участка, с подставленными значениями и итоговые (вычисленные) значения | $3,5*0,10*\sqrt{(1\,003,00)} = 11$ |
| 4. | Площадь земельного участка согласно сведениям Единого государственного реестра недвижимости (Ркад), м ² | 993,00 |
| 5. | Оценка расхождения Р и Ркад ($P - P_{кад}$), м ² | 10 |
| 6. | Предельный минимальный и максимальный размеры земельного участка ($P_{мин}$ и $P_{макс}$), м ² | — — |
| 7. | Вид (виды) разрешенного использования | для ведения личного подсобного хозяйства |
| 7.1. | Дополнительные сведения об использовании земельного участка | — |
| 8. | Кадастровый или иной государственный учетный номер (инвентарный) здания, сооружения, объекта незавершенного строительства, расположенного на земельном участке | — |
| 9. | Сведения о земельных участках (землях общего пользования, территории общего пользования), посредством которых обеспечивается доступ | — |
| 10. | Иные сведения | — |
| 4. Пояснения к сведениям об уточняемом земельном участке с кадастровым номером <u>23:29:0305003:231</u> : | | |
| 1. | — | |

1. Сведения о характерных точках границ уточняемого земельного участка с кадастровым номером 23:29:0305003:232 :
Система координат МСК-23, зона 2 Зона № 2

| Обоз- начение харак- терных точек границ | Координаты, м | | | | Метод определения координат | Формулы, примененные для расчета средней квадратической погрешности определения координат характерных точек границ (Mt), с подставленными в такие формулы значениями и итоговые (вычисленные) значения Mt, м | Описание закрепления точки |
|---|--|---|--|--------------|--|--|-------------------------------|
| | содержатся в Едином государственном реестре недвижимости | | определены в результате выполнения комплексных кадастровых работ | | | | |
| | X | Y | X | Y | | | |
| 1 | 2 | 3 | 4 | 5 | 6 | 7 | 8 |
| 557 | — | — | 512 429,31 | 2 240 623,37 | Метод спутниковых геодезических измерений (определений) | — | — |
| 556 | — | — | 512 429,47 | 2 240 673,23 | | | |
| 585 | — | — | 512 409,53 | 2 240 673,30 | | | |
| 619 | — | — | 512 409,25 | 2 240 623,48 | | | |
| 557 | — | — | 512 429,31 | 2 240 623,37 | | | |

2. Сведения о частях границ уточняемого земельного участка с кадастровым номером 23:29:0305003:232 :

| Обозначение части границ | | Горизонтальное проложение (S), м | Описание прохождения части границ | Сведения о согласовании местоположения границ (согласовано/спорное) |
|--------------------------|-------|-------------------------------------|-----------------------------------|--|
| от т. | до т. | | | |
| 1 | 2 | 3 | 4 | 5 |
| 557 | 556 | 49,86 | — | согласовано |
| 556 | 585 | 19,94 | | |
| 585 | 619 | 49,82 | | |
| 619 | 557 | 20,06 | | |

3. Сведения о характеристиках уточняемого земельного участка с кадастровым номером 23:29:0305003:232 :

| № п/п | Наименование характеристики земельного участка | Значение характеристики |
|-------|--|-------------------------|
| 1 | 2 | 3 |

| 1 | 2 | 3 |
|--|--|--|
| 1. | Адрес земельного участка | — |
| 1.1. | Сведения о местоположении земельного участка (при отсутствии адреса) в структурированном в соответствии с федеральной информационной адресной системой виде | Российская Федерация, Краснодарский край, Тбилисский р-н, Тбилисский с/о, Северин х, Песчаная ул, д. 6 |
| 1.2. | Дополнительные сведения о местоположении земельного участка | — |
| 2. | Площадь земельного участка \pm величина погрешности определения (вычисления) площади ($P \pm \Delta P$), м ² | 997 \pm 11,00 |
| 3. | Формула, примененная для вычисления предельной погрешности определения площади земельного участка, с подставленными значениями и итоговые (вычисленные) значения | $3,5*0,10*\sqrt{(997,00)} = 11$ |
| 4. | Площадь земельного участка согласно сведениям Единого государственного реестра недвижимости (Ркад), м ² | 1 000,00 |
| 5. | Оценка расхождения Р и Ркад ($P - P_{кад}$), м ² | 3 |
| 6. | Предельный минимальный и максимальный размеры земельного участка ($P_{мин}$ и $P_{макс}$), м ² | — — |
| 7. | Вид (виды) разрешенного использования | ЛПХ |
| 7.1. | Дополнительные сведения об использовании земельного участка | — |
| 8. | Кадастровый или иной государственный учетный номер (инвентарный) здания, сооружения, объекта незавершенного строительства, расположенного на земельном участке | — |
| 9. | Сведения о земельных участках (землях общего пользования, территории общего пользования), посредством которых обеспечивается доступ | — |
| 10. | Иные сведения | — |
| 4. Пояснения к сведениям об уточняемом земельном участке с кадастровым номером 23:29:0305003:232 : | | |
| 1. | — | |

1. Сведения о характерных точках границ уточняемого земельного участка с кадастровым номером 23:29:0305003:233 :
Система координат МСК-23, зона 2 Зона № 2

| Обоз- начение харак- терных точек границ | Координаты, м | | | | Метод определения координат | Формулы, примененные для расчета средней квадратической погрешности определения координат характерных точек границ (Mt), с подставленными в такие формулы значениями и итоговые (вычисленные) значения Mt, м | Описание закрепления точки |
|---|--|---|--|--------------|--|--|-------------------------------|
| | содержатся в Едином государственном реестре недвижимости | | определены в результате выполнения комплексных кадастровых работ | | | | |
| | X | Y | X | Y | | | |
| 1 | 2 | 3 | 4 | 5 | 6 | 7 | 8 |
| 554 | — | — | 512 449,40 | 2 240 623,50 | Метод спутниковых геодезических измерений (определений) | — | — |
| 555 | — | — | 512 449,38 | 2 240 673,24 | | | |
| 556 | — | — | 512 429,47 | 2 240 673,23 | | | |
| 557 | — | — | 512 429,31 | 2 240 623,37 | | | |
| 554 | — | — | 512 449,40 | 2 240 623,50 | | | |

2. Сведения о частях границ уточняемого земельного участка с кадастровым номером 23:29:0305003:233 :

| Обозначение части границ | | Горизонтальное проложение (S), м | Описание прохождения части границ | Сведения о согласовании местоположения границ (согласовано/спорное) |
|--------------------------|-------|-------------------------------------|-----------------------------------|--|
| от т. | до т. | | | |
| 1 | 2 | 3 | 4 | 5 |
| 554 | 555 | 49,74 | — | согласовано |
| 555 | 556 | 19,91 | | |
| 556 | 557 | 49,86 | | |
| 557 | 554 | 20,09 | | |

3. Сведения о характеристиках уточняемого земельного участка с кадастровым номером 23:29:0305003:233 :

| № п/п | Наименование характеристики земельного участка | Значение характеристики |
|-------|--|-------------------------|
| 1 | 2 | 3 |

| 1 | 2 | 3 |
|--|--|--|
| 1. | Адрес земельного участка | — |
| 1.1. | Сведения о местоположении земельного участка (при отсутствии адреса) в структурированном в соответствии с федеральной информационной адресной системой виде | Российская Федерация, Краснодарский край, Тбилисский р-н, Тбилисский с/о, Северин х, Песчаная ул, д. 8 |
| 1.2. | Дополнительные сведения о местоположении земельного участка | — |
| 2. | Площадь земельного участка \pm величина погрешности определения (вычисления) площади ($P \pm \Delta P$), м ² | 996 \pm 11,00 |
| 3. | Формула, примененная для вычисления предельной погрешности определения площади земельного участка, с подставленными значениями и итоговые (вычисленные) значения | $3,5*0,10*\sqrt{(996,00)} = 11$ |
| 4. | Площадь земельного участка согласно сведениям Единого государственного реестра недвижимости (Ркад), м ² | 1 000,00 |
| 5. | Оценка расхождения Р и Ркад ($P - P_{кад}$), м ² | 4 |
| 6. | Предельный минимальный и максимальный размеры земельного участка ($P_{мин}$ и $P_{макс}$), м ² | — — |
| 7. | Вид (виды) разрешенного использования | ЛПХ |
| 7.1. | Дополнительные сведения об использовании земельного участка | — |
| 8. | Кадастровый или иной государственный учетный номер (инвентарный) здания, сооружения, объекта незавершенного строительства, расположенного на земельном участке | — |
| 9. | Сведения о земельных участках (землях общего пользования, территории общего пользования), посредством которых обеспечивается доступ | — |
| 10. | Иные сведения | — |
| 4. Пояснения к сведениям об уточняемом земельном участке с кадастровым номером 23:29:0305003:233 : | | |
| 1. | — | |

1. Сведения о характерных точках границ уточняемого земельного участка с кадастровым номером 23:29:0305003:236 :
Система координат МСК-23, зона 2 Зона № 2

| Обоз- начение харак- терных точек границ | Координаты, м | | | | Метод определения координат | Формулы, примененные для расчета средней квадратической погрешности определения координат характерных точек границ (Mt), с подставленными в такие формулы значениями и итоговые (вычисленные) значения Mt, м | Описание закрепления точки |
|---|--|---|--|--------------|--|--|-------------------------------|
| | содержатся в Едином государственном реестре недвижимости | | определены в результате выполнения комплексных кадастровых работ | | | | |
| | X | Y | X | Y | | | |
| 1 | 2 | 3 | 4 | 5 | 6 | 7 | 8 |
| 650 | — | — | 512 804,19 | 2 240 546,68 | Метод спутниковых геодезических измерений (определений) | — | — |
| 651 | — | — | 512 805,20 | 2 240 596,72 | | | |
| 649 | — | — | 512 785,15 | 2 240 597,20 | | | |
| 648 | — | — | 512 784,26 | 2 240 547,09 | | | |
| 650 | — | — | 512 804,19 | 2 240 546,68 | | | |

2. Сведения о частях границ уточняемого земельного участка с кадастровым номером 23:29:0305003:236 :

| Обозначение части границ | | Горизонтальное проложение (S), м | Описание прохождения части границ | Сведения о согласовании местоположения границ (согласовано/спорное) |
|--------------------------|-------|-------------------------------------|-----------------------------------|--|
| от т. | до т. | | | |
| 1 | 2 | 3 | 4 | 5 |
| 650 | 651 | 50,05 | — | согласовано |
| 651 | 649 | 20,06 | | |
| 649 | 648 | 50,12 | | |
| 648 | 650 | 19,93 | | |

3. Сведения о характеристиках уточняемого земельного участка с кадастровым номером 23:29:0305003:236 :

| № п/п | Наименование характеристики земельного участка | Значение характеристики |
|-------|--|-------------------------|
| 1 | 2 | 3 |

| 1 | 2 | 3 |
|---|--|---|
| 1. | Адрес земельного участка | — |
| 1.1. | Сведения о местоположении земельного участка (при отсутствии адреса) в структурированном в соответствии с федеральной информационной адресной системой виде | Российская Федерация, Краснодарский край, Тбилисский р-н, Северин х, Песчаная ул, д. 14 |
| 1.2. | Дополнительные сведения о местоположении земельного участка | — |
| 2. | Площадь земельного участка \pm величина погрешности определения (вычисления) площади ($P \pm \Delta P$), м ² | $1\,001 \pm 11,00$ |
| 3. | Формула, примененная для вычисления предельной погрешности определения площади земельного участка, с подставленными значениями и итоговые (вычисленные) значения | $3,5*0,10*\sqrt{(1\,001,00)} = 11$ |
| 4. | Площадь земельного участка согласно сведениям Единого государственного реестра недвижимости (Ркад), м ² | 1 000,00 |
| 5. | Оценка расхождения Р и Ркад ($P - P_{кад}$), м ² | 1 |
| 6. | Предельный минимальный и максимальный размеры земельного участка ($P_{мин}$ и $P_{макс}$), м ² | — — |
| 7. | Вид (виды) разрешенного использования | для ведения личного подсобного хозяйства и строительства жилого дома |
| 7.1. | Дополнительные сведения об использовании земельного участка | — |
| 8. | Кадастровый или иной государственный учетный номер (инвентарный) здания, сооружения, объекта незавершенного строительства, расположенного на земельном участке | — |
| 9. | Сведения о земельных участках (землях общего пользования, территории общего пользования), посредством которых обеспечивается доступ | — |
| 10. | Иные сведения | — |
| 4. Пояснения к сведениям об уточняемом земельном участке с кадастровым номером <u>23:29:0305003:236</u> : | | |
| 1. | — | |

1. Сведения о характерных точках границ уточняемого земельного участка с кадастровым номером 23:29:0305003:237 :
Система координат МСК-23, зона 2 Зона № 2

| Обоз- начение харак- терных точек границ | Координаты, м | | | | Метод определения координат | Формулы, примененные для расчета средней квадратической погрешности определения координат характерных точек границ (Mt), с подставленными в такие формулы значениями и итоговые (вычисленные) значения Mt, м | Описание закрепления точки |
|---|--|---|--|--------------|--|--|-------------------------------|
| | содержатся в Едином государственном реестре недвижимости | | определены в результате выполнения комплексных кадастровых работ | | | | |
| | X | Y | X | Y | | | |
| 1 | 2 | 3 | 4 | 5 | 6 | 7 | 8 |
| 641 | — | — | 512 529,34 | 2 240 623,38 | Метод спутниковых геодезических измерений (определений) | — | — |
| 487 | — | — | 512 529,31 | 2 240 648,48 | | | |
| 486 | — | — | 512 529,49 | 2 240 673,24 | | | |
| 579 | — | — | 512 509,23 | 2 240 673,24 | | | |
| 638 | — | — | 512 509,39 | 2 240 623,33 | | | |
| 641 | — | — | 512 529,34 | 2 240 623,38 | | | |

2. Сведения о частях границ уточняемого земельного участка с кадастровым номером 23:29:0305003:237 :

| Обозначение части границ | | Горизонтальное проложение (S), м | Описание прохождения части границ | Сведения о согласовании местоположения границ (согласовано/спорное) |
|--------------------------|-------|-------------------------------------|-----------------------------------|--|
| от т. | до т. | | | |
| 1 | 2 | 3 | 4 | 5 |
| 641 | 487 | 25,10 | — | согласовано |
| 487 | 486 | 24,76 | | |
| 486 | 579 | 20,26 | | |
| 579 | 638 | 49,91 | | |
| 638 | 641 | 19,95 | | |

3. Сведения о характеристиках уточняемого земельного участка с кадастровым номером 23:29:0305003:237 :

| № п/п | Наименование характеристики земельного участка | Значение характеристики |
|-------|--|-------------------------|
| 1 | 2 | 3 |

| 1 | 2 | 3 |
|---|--|---|
| 1. | Адрес земельного участка | — |
| 1.1. | Сведения о местоположении земельного участка (при отсутствии адреса) в структурированном в соответствии с федеральной информационной адресной системой виде | Российская Федерация, Краснодарский край, Тбилисский р-н, Северин х, Песчаная ул, д. 16 |
| 1.2. | Дополнительные сведения о местоположении земельного участка | — |
| 2. | Площадь земельного участка \pm величина погрешности определения (вычисления) площади ($P \pm \Delta P$), м ² | 1 000 \pm 11,00 |
| 3. | Формула, примененная для вычисления предельной погрешности определения площади земельного участка, с подставленными значениями и итоговые (вычисленные) значения | $3,5 \cdot 0,10 \cdot \sqrt{(1\,000,00)} = 11$ |
| 4. | Площадь земельного участка согласно сведениям Единого государственного реестра недвижимости (Ркад), м ² | 1 000,00 |
| 5. | Оценка расхождения Р и Ркад ($P - P_{\text{кад}}$), м ² | 0 |
| 6. | Предельный минимальный и максимальный размеры земельного участка ($P_{\text{мин}}$ и $P_{\text{макс}}$), м ² | — — |
| 7. | Вид (виды) разрешенного использования | ЛПХ |
| 7.1. | Дополнительные сведения об использовании земельного участка | — |
| 8. | Кадастровый или иной государственный учетный номер (инвентарный) здания, сооружения, объекта незавершенного строительства, расположенного на земельном участке | — |
| 9. | Сведения о земельных участках (землях общего пользования, территории общего пользования), посредством которых обеспечивается доступ | — |
| 10. | Иные сведения | — |
| 4. Пояснения к сведениям об уточняемом земельном участке с кадастровым номером <u>23:29:0305003:237</u> : | | |
| 1. | — | |

1. Сведения о характерных точках границ уточняемого земельного участка с кадастровым номером23:29:0305003:240:

Система координатМСК-23, зона 2Зона №2

| Обоз- начение харак- терных точек границ | Координаты, м | | | | Метод определения координат | Формулы, примененные для расчета средней квадратической погрешности определения координат характерных точек границ (Mt), с подставленными в такие формулы значениями и итоговые (вычисленные) значения Mt, м | Описание закрепления точки |
|---|--|---|--|--------------|--|--|--------------------------------|
| | содержатся в Едином государственном реестре недвижимости | | определены в результате выполнения комплексных кадастровых работ | | | | |
| | X | Y | X | Y | | | |
| 1 | 2 | 3 | 4 | 5 | 6 | 7 | 8 |
| 561 | — | — | 512 724,36 | 2 240 619,61 | Метод спутниковых геодезических измерений (определений) | — | — |
| 308 | — | — | 512 724,23 | 2 240 669,63 | | | |
| 358 | — | — | 512 704,29 | 2 240 670,05 | | | Долговременный межевой знак |
| 652 | — | — | 512 703,18 | 2 240 619,89 | | | — |
| 561 | — | — | 512 724,36 | 2 240 619,61 | | | |

2. Сведения о частях границ уточняемого земельного участка с кадастровым номером23:29:0305003:240:

| Обозначение части границ | | Горизонтальное проложение (S), м | Описание прохождения части границ | Сведения о согласовании местоположения границ (согласовано/спорное) |
|--------------------------|-------|-------------------------------------|-----------------------------------|--|
| от т. | до т. | | | |
| 1 | 2 | 3 | 4 | 5 |
| 561 | 308 | 50,02 | — | согласовано |
| 308 | 358 | 19,94 | | |
| 358 | 652 | 50,17 | | |
| 652 | 561 | 21,18 | | |

3. Сведения о характеристиках уточняемого земельного участка с кадастровым номером23:29:0305003:240:

| № п/п | Наименование характеристики земельного участка | Значение характеристики |
|-------|--|-------------------------|
| 1 | 2 | 3 |

| 1 | 2 | 3 |
|---|--|---|
| 1. | Адрес земельного участка | — |
| 1.1. | Сведения о местоположении земельного участка (при отсутствии адреса) в структурированном в соответствии с федеральной информационной адресной системой виде | Российская Федерация, Краснодарский край, Тбилисский р-н, Северин х, Песчаная ул, д. 24 |
| 1.2. | Дополнительные сведения о местоположении земельного участка | — |
| 2. | Площадь земельного участка \pm величина погрешности определения (вычисления) площади ($P \pm \Delta P$), м ² | 1 030 \pm 11,00 |
| 3. | Формула, примененная для вычисления предельной погрешности определения площади земельного участка, с подставленными значениями и итоговые (вычисленные) значения | $3,5 \cdot 0,10 \cdot \sqrt{(1\,030,00)} = 11$ |
| 4. | Площадь земельного участка согласно сведениям Единого государственного реестра недвижимости (Ркад), м ² | 1 000,00 |
| 5. | Оценка расхождения Р и Ркад ($P - P_{\text{кад}}$), м ² | 30 |
| 6. | Предельный минимальный и максимальный размеры земельного участка ($P_{\text{мин}}$ и $P_{\text{макс}}$), м ² | — — |
| 7. | Вид (виды) разрешенного использования | ЛПХ |
| 7.1. | Дополнительные сведения об использовании земельного участка | — |
| 8. | Кадастровый или иной государственный учетный номер (инвентарный) здания, сооружения, объекта незавершенного строительства, расположенного на земельном участке | — |
| 9. | Сведения о земельных участках (землях общего пользования, территории общего пользования), посредством которых обеспечивается доступ | — |
| 10. | Иные сведения | — |
| 4. Пояснения к сведениям об уточняемом земельном участке с кадастровым номером <u>23:29:0305003:240</u> : | | |
| 1. | — | |

1. Сведения о характерных точках границ уточняемого земельного участка с кадастровым номером23:29:0305003:241:

Система координатМСК-23, зона 2Зона №2

| Обоз- начение харак- терных точек границ | Координаты, м | | | | Метод определения координат | Формулы, примененные для расчета средней квадратической погрешности определения координат характерных точек границ (Mt), с подставленными в такие формулы значениями и итоговые (вычисленные) значения Mt, м | Описание закрепления точки |
|---|--|---|--|--------------|--|--|-------------------------------|
| | содержатся в Едином государственном реестре недвижимости | | определены в результате выполнения комплексных кадастровых работ | | | | |
| | X | Y | X | Y | | | |
| 1 | 2 | 3 | 4 | 5 | 6 | 7 | 8 |
| 558 | — | — | 512 744,39 | 2 240 619,22 | Метод спутниковых геодезических измерений (определений) | — | — |
| 305 | — | — | 512 744,37 | 2 240 669,23 | | | |
| 308 | — | — | 512 724,23 | 2 240 669,63 | | | |
| 561 | — | — | 512 724,36 | 2 240 619,61 | | | |
| 558 | — | — | 512 744,39 | 2 240 619,22 | | | |

2. Сведения о частях границ уточняемого земельного участка с кадастровым номером23:29:0305003:241:

| Обозначение части границ | | Горизонтальное проложение (S), м | Описание прохождения части границ | Сведения о согласовании местоположения границ (согласовано/спорное) |
|--------------------------|-------|-------------------------------------|-----------------------------------|--|
| от т. | до т. | | | |
| 1 | 2 | 3 | 4 | 5 |
| 558 | 305 | 50,01 | — | согласовано |
| 305 | 308 | 20,14 | | |
| 308 | 561 | 50,02 | | |
| 561 | 558 | 20,03 | | |

3. Сведения о характеристиках уточняемого земельного участка с кадастровым номером23:29:0305003:241:

| № п/п | Наименование характеристики земельного участка | Значение характеристики |
|-------|--|-------------------------|
| 1 | 2 | 3 |

| 1 | 2 | 3 |
|---|--|---|
| 1. | Адрес земельного участка | — |
| 1.1. | Сведения о местоположении земельного участка (при отсутствии адреса) в структурированном в соответствии с федеральной информационной адресной системой виде | Российская Федерация, Краснодарский край, Тбилисский р-н, Северин х, Песчаная ул, д. 26 |
| 1.2. | Дополнительные сведения о местоположении земельного участка | — |
| 2. | Площадь земельного участка \pm величина погрешности определения (вычисления) площади ($P \pm \Delta P$), м ² | $1\,005 \pm 11,00$ |
| 3. | Формула, примененная для вычисления предельной погрешности определения площади земельного участка, с подставленными значениями и итоговые (вычисленные) значения | $3,5*0,10*\sqrt{(1\,005,00)} = 11$ |
| 4. | Площадь земельного участка согласно сведениям Единого государственного реестра недвижимости (Ркад), м ² | 1 000,00 |
| 5. | Оценка расхождения Р и Ркад ($P - P_{кад}$), м ² | 5 |
| 6. | Предельный минимальный и максимальный размеры земельного участка ($P_{мин}$ и $P_{макс}$), м ² | — — |
| 7. | Вид (виды) разрешенного использования | ЛПХ |
| 7.1. | Дополнительные сведения об использовании земельного участка | — |
| 8. | Кадастровый или иной государственный учетный номер (инвентарный) здания, сооружения, объекта незавершенного строительства, расположенного на земельном участке | — |
| 9. | Сведения о земельных участках (землях общего пользования, территории общего пользования), посредством которых обеспечивается доступ | — |
| 10. | Иные сведения | — |
| 4. Пояснения к сведениям об уточняемом земельном участке с кадастровым номером <u>23:29:0305003:241</u> : | | |
| 1. | — | |

1. Сведения о характерных точках границ уточняемого земельного участка с кадастровым номером 23:29:0305003:244 :
Система координат МСК-23, зона 2 Зона № 2

| Обоз- начение харак- терных точек границ | Координаты, м | | | | Метод определения координат | Формулы, примененные для расчета средней квадратической погрешности определения координат характерных точек границ (Mt), с подставленными в такие формулы значениями и итоговые (вычисленные) значения Mt, м | Описание закрепления точки |
|---|--|---|--|--------------|--|--|-------------------------------|
| | содержатся в Едином государственном реестре недвижимости | | определены в результате выполнения комплексных кадастровых работ | | | | |
| | X | Y | X | Y | | | |
| 1 | 2 | 3 | 4 | 5 | 6 | 7 | 8 |
| 654 | — | — | 512 804,30 | 2 240 617,97 | Метод спутниковых геодезических измерений (определений) | — | — |
| 655 | — | — | 512 805,01 | 2 240 668,32 | | | |
| 591 | — | — | 512 784,69 | 2 240 668,44 | | | деревянный столб |
| 656 | — | — | 512 784,48 | 2 240 618,43 | | | |
| 654 | — | — | 512 804,30 | 2 240 617,97 | | | — |

2. Сведения о частях границ уточняемого земельного участка с кадастровым номером 23:29:0305003:244 :

| Обозначение части границ | | Горизонтальное проложение (S), м | Описание прохождения части границ | Сведения о согласовании местоположения границ (согласовано/спорное) |
|--------------------------|-------|-------------------------------------|-----------------------------------|--|
| от т. | до т. | | | |
| 1 | 2 | 3 | 4 | 5 |
| 654 | 655 | 50,36 | — | согласовано |
| 655 | 591 | 20,32 | | |
| 591 | 656 | 50,01 | | |
| 656 | 654 | 19,83 | | |

3. Сведения о характеристиках уточняемого земельного участка с кадастровым номером 23:29:0305003:244 :

| № п/п | Наименование характеристики земельного участка | Значение характеристики |
|-------|--|-------------------------|
| 1 | 2 | 3 |

| 1 | 2 | 3 |
|---|--|---|
| 1. | Адрес земельного участка | — |
| 1.1. | Сведения о местоположении земельного участка (при отсутствии адреса) в структурированном в соответствии с федеральной информационной адресной системой виде | Российская Федерация, Краснодарский край, Тбилисский р-н, Тбилисский с/о, Северин х, Песчаная ул, д. 32 |
| 1.2. | Дополнительные сведения о местоположении земельного участка | — |
| 2. | Площадь земельного участка \pm величина погрешности определения (вычисления) площади ($P \pm \Delta P$), м ² | $1\,007 \pm 11,00$ |
| 3. | Формула, примененная для вычисления предельной погрешности определения площади земельного участка, с подставленными значениями и итоговые (вычисленные) значения | $3,5*0,10*\sqrt{(1\,007,00)} = 11$ |
| 4. | Площадь земельного участка согласно сведениям Единого государственного реестра недвижимости (Ркад), м ² | 1 000,00 |
| 5. | Оценка расхождения Р и Ркад ($P - P_{кад}$), м ² | 7 |
| 6. | Предельный минимальный и максимальный размеры земельного участка ($P_{мин}$ и $P_{макс}$), м ² | — — |
| 7. | Вид (виды) разрешенного использования | ЛПХ |
| 7.1. | Дополнительные сведения об использовании земельного участка | — |
| 8. | Кадастровый или иной государственный учетный номер (инвентарный) здания, сооружения, объекта незавершенного строительства, расположенного на земельном участке | — |
| 9. | Сведения о земельных участках (землях общего пользования, территории общего пользования), посредством которых обеспечивается доступ | — |
| 10. | Иные сведения | — |
| 4. Пояснения к сведениям об уточняемом земельном участке с кадастровым номером <u>23:29:0305003:244</u> : | | |
| 1. | — | |

1. Сведения о характерных точках границ уточняемого земельного участка с кадастровым номером 23:29:0305003:246 :
Система координат МСК-23, зона 2 Зона № 2

| Обоз- начение харак- терных точек границ | Координаты, м | | | | Метод определения координат | Формулы, примененные для расчета средней квадратической погрешности определения координат характерных точек границ (Mt), с подставленными в такие формулы значениями и итоговые (вычисленные) значения Mt, м | Описание закрепления точки |
|---|--|---|--|--------------|--|--|-------------------------------|
| | содержатся в Едином государственном реестре недвижимости | | определены в результате выполнения комплексных кадастровых работ | | | | |
| | X | Y | X | Y | | | |
| 1 | 2 | 3 | 4 | 5 | 6 | 7 | 8 |
| 586 | — | — | 512 389,15 | 2 240 673,16 | Метод спутниковых геодезических измерений (определений) | — | — |
| 587 | — | — | 512 389,25 | 2 240 725,08 | | | |
| 588 | — | — | 512 369,21 | 2 240 725,21 | | | |
| 589 | — | — | 512 369,17 | 2 240 673,32 | | | |
| 586 | — | — | 512 389,15 | 2 240 673,16 | | | |

2. Сведения о частях границ уточняемого земельного участка с кадастровым номером 23:29:0305003:246 :

| Обозначение части границ | | Горизонтальное проложение (S), м | Описание прохождения части границ | Сведения о согласовании местоположения границ (согласовано/спорное) |
|--------------------------|-------|-------------------------------------|-----------------------------------|--|
| от т. | до т. | | | |
| 1 | 2 | 3 | 4 | 5 |
| 586 | 587 | 51,92 | — | согласовано |
| 587 | 588 | 20,04 | | |
| 588 | 589 | 51,89 | | |
| 589 | 586 | 19,98 | | |

3. Сведения о характеристиках уточняемого земельного участка с кадастровым номером 23:29:0305003:246 :

| № п/п | Наименование характеристики земельного участка | Значение характеристики |
|-------|--|-------------------------|
| 1 | 2 | 3 |

| 1 | 2 | 3 |
|---|--|---|
| 1. | Адрес земельного участка | — |
| 1.1. | Сведения о местоположении земельного участка (при отсутствии адреса) в структурированном в соответствии с федеральной информационной адресной системой виде | Российская Федерация, Краснодарский край, Тбилисский р-н, Северин х, Международная ул, д. 3 |
| 1.2. | Дополнительные сведения о местоположении земельного участка | — |
| 2. | Площадь земельного участка \pm величина погрешности определения (вычисления) площади ($P \pm \Delta P$), м ² | $1\,039 \pm 11,00$ |
| 3. | Формула, примененная для вычисления предельной погрешности определения площади земельного участка, с подставленными значениями и итоговые (вычисленные) значения | $3,5*0,10*\sqrt{(1\,039,00)} = 11$ |
| 4. | Площадь земельного участка согласно сведениям Единого государственного реестра недвижимости (Ркад), м ² | 1 000,00 |
| 5. | Оценка расхождения Р и Ркад ($P - P_{кад}$), м ² | 39 |
| 6. | Предельный минимальный и максимальный размеры земельного участка ($P_{мин}$ и $P_{макс}$), м ² | — — |
| 7. | Вид (виды) разрешенного использования | ЛПХ |
| 7.1. | Дополнительные сведения об использовании земельного участка | — |
| 8. | Кадастровый или иной государственный учетный номер (инвентарный) здания, сооружения, объекта незавершенного строительства, расположенного на земельном участке | — |
| 9. | Сведения о земельных участках (землях общего пользования, территории общего пользования), посредством которых обеспечивается доступ | — |
| 10. | Иные сведения | — |
| 4. Пояснения к сведениям об уточняемом земельном участке с кадастровым номером <u>23:29:0305003:246</u> : | | |
| 1. | — | |

1. Сведения о характерных точках границ уточняемого земельного участка с кадастровым номером 23:29:0305003:248 :
Система координат МСК-23, зона 2 Зона № 2

| Обоз- начение харак- терных точек границ | Координаты, м | | | | Метод определения координат | Формулы, примененные для расчета средней квадратической погрешности определения координат характерных точек границ (Mt), с подставленными в такие формулы значениями и итоговые (вычисленные) значения Mt, м | Описание закрепления точки |
|---|--|---|--|--------------|--|--|-------------------------------|
| | содержатся в Едином государственном реестре недвижимости | | определены в результате выполнения комплексных кадастровых работ | | | | |
| | X | Y | X | Y | | | |
| 1 | 2 | 3 | 4 | 5 | 6 | 7 | 8 |
| 556 | — | — | 512 429,47 | 2 240 673,23 | Метод спутниковых геодезических измерений (определений) | — | — |
| 583 | — | — | 512 429,38 | 2 240 724,86 | | | |
| 584 | — | — | 512 409,19 | 2 240 724,92 | | | |
| 585 | — | — | 512 409,53 | 2 240 673,30 | | | |
| 556 | — | — | 512 429,47 | 2 240 673,23 | | | |

2. Сведения о частях границ уточняемого земельного участка с кадастровым номером 23:29:0305003:248 :

| Обозначение части границ | | Горизонтальное проложение (S), м | Описание прохождения части границ | Сведения о согласовании местоположения границ (согласовано/спорное) |
|--------------------------|-------|-------------------------------------|-----------------------------------|--|
| от т. | до т. | | | |
| 1 | 2 | 3 | 4 | 5 |
| 556 | 583 | 51,63 | — | согласовано |
| 583 | 584 | 20,19 | | |
| 584 | 585 | 51,62 | | |
| 585 | 556 | 19,94 | | |

3. Сведения о характеристиках уточняемого земельного участка с кадастровым номером 23:29:0305003:248 :

| № п/п | Наименование характеристики земельного участка | Значение характеристики |
|-------|--|-------------------------|
| 1 | 2 | 3 |

| 1 | 2 | 3 |
|--|--|--|
| 1. | Адрес земельного участка | — |
| 1.1. | Сведения о местоположении земельного участка (при отсутствии адреса) в структурированном в соответствии с федеральной информационной адресной системой виде | Российская Федерация, Краснодарский край, Тбилисский р-н, Тбилисский с/о, Северин х, Международная ул, д 7 |
| 1.2. | Дополнительные сведения о местоположении земельного участка | — |
| 2. | Площадь земельного участка \pm величина погрешности определения (вычисления) площади ($P \pm \Delta P$), м ² | 1 036 \pm 11,00 |
| 3. | Формула, примененная для вычисления предельной погрешности определения площади земельного участка, с подставленными значениями и итоговые (вычисленные) значения | $3,5*0,10*\sqrt{(1\ 036,00)} = 11$ |
| 4. | Площадь земельного участка согласно сведениям Единого государственного реестра недвижимости (Ркад), м ² | 1 000,00 |
| 5. | Оценка расхождения Р и Ркад ($P - P_{кад}$), м ² | 36 |
| 6. | Предельный минимальный и максимальный размеры земельного участка ($P_{мин}$ и $P_{макс}$), м ² | — — |
| 7. | Вид (виды) разрешенного использования | для ведения личного подсобного хозяйства и строительства жилого дома |
| 7.1. | Дополнительные сведения об использовании земельного участка | — |
| 8. | Кадастровый или иной государственный учетный номер (инвентарный) здания, сооружения, объекта незавершенного строительства, расположенного на земельном участке | — |
| 9. | Сведения о земельных участках (землях общего пользования, территории общего пользования), посредством которых обеспечивается доступ | — |
| 10. | Иные сведения | — |
| 4. Пояснения к сведениям об уточняемом земельном участке с кадастровым номером 23:29:0305003:248 : | | |
| 1. | — | |

1. Сведения о характерных точках границ уточняемого земельного участка с кадастровым номером23:29:0305003:25:

Система координатМСК-23, зона 2Зона №2

| Обоз- начение харак- терных точек границ | Координаты, м | | | | Метод определения координат | Формулы, примененные для расчета средней квадратической погрешности определения координат характерных точек границ (Mt), с подставленными в такие формулы значениями и итоговые (вычисленные) значения Mt, м | Описание закрепления точки |
|---|--|---|--|--------------|--|--|-------------------------------|
| | содержатся в Едином государственном реестре недвижимости | | определены в результате выполнения комплексных кадастровых работ | | | | |
| | X | Y | X | Y | | | |
| 1 | 2 | 3 | 4 | 5 | 6 | 7 | 8 |
| 511 | — | — | 512 523,59 | 2 239 905,56 | Метод спутниковых геодезических измерений (определений) | — | металлический столб |
| 512 | — | — | 512 545,66 | 2 239 906,65 | | | — |
| 513 | — | — | 512 545,29 | 2 239 952,56 | | | |
| 514 | — | — | 512 525,19 | 2 239 953,67 | | | |
| 515 | — | — | 512 522,59 | 2 239 953,71 | | | |
| 511 | — | — | 512 523,59 | 2 239 905,56 | | | |

2. Сведения о частях границ уточняемого земельного участка с кадастровым номером23:29:0305003:25:

| Обозначение части границ | | Горизонтальное проложение (S), м | Описание прохождения части границ | Сведения о согласовании местоположения границ (согласовано/спорное) |
|--------------------------|-------|----------------------------------|-----------------------------------|---|
| от т. | до т. | | | |
| 1 | 2 | 3 | 4 | 5 |
| 511 | 512 | 22,10 | — | согласовано |
| 512 | 513 | 45,91 | | |
| 513 | 514 | 20,13 | | |
| 514 | 515 | 2,60 | | |
| 515 | 511 | 48,16 | | |

3. Сведения о характеристиках уточняемого земельного участка с кадастровым номером23:29:0305003:25:

| № п/п | Наименование характеристики земельного участка | Значение характеристики |
|-------|--|-------------------------|
| 1 | 2 | 3 |

| 1 | 2 | 3 |
|---|--|---|
| 1. | Адрес земельного участка | — |
| 1.1. | Сведения о местоположении земельного участка (при отсутствии адреса) в структурированном в соответствии с федеральной информационной адресной системой виде | Российская Федерация, Краснодарский край, Тбилисский р-н, Тбилисский с/о, Северин х, Шоссейный пер, д 8 |
| 1.2. | Дополнительные сведения о местоположении земельного участка | — |
| 2. | Площадь земельного участка \pm величина погрешности определения (вычисления) площади ($P \pm \Delta P$), м ² | 1 054 \pm 11,00 |
| 3. | Формула, примененная для вычисления предельной погрешности определения площади земельного участка, с подставленными значениями и итоговые (вычисленные) значения | $3,5 \cdot 0,10 \cdot \sqrt{(1\,054,00)} = 11$ |
| 4. | Площадь земельного участка согласно сведениям Единого государственного реестра недвижимости (Ркад), м ² | 1 000,00 |
| 5. | Оценка расхождения Р и Ркад ($P - P_{\text{кад}}$), м ² | 54 |
| 6. | Предельный минимальный и максимальный размеры земельного участка ($P_{\text{мин}}$ и $P_{\text{макс}}$), м ² | — — |
| 7. | Вид (виды) разрешенного использования | Для ведения личного подсобного хозяйства |
| 7.1. | Дополнительные сведения об использовании земельного участка | — |
| 8. | Кадастровый или иной государственный учетный номер (инвентарный) здания, сооружения, объекта незавершенного строительства, расположенного на земельном участке | — |
| 9. | Сведения о земельных участках (землях общего пользования, территории общего пользования), посредством которых обеспечивается доступ | — |
| 10. | Иные сведения | — |
| 4. Пояснения к сведениям об уточняемом земельном участке с кадастровым номером 23:29:0305003:25 : | | |
| 1. | — | |

1. Сведения о характерных точках границ уточняемого земельного участка с кадастровым номером 23:29:0305003:250 :
Система координат МСК-23, зона 2 Зона № 2

| Обоз- начение харак- терных точек границ | Координаты, м | | | | Метод определения координат | Формулы, примененные для расчета средней квадратической погрешности определения координат характерных точек границ (Mt), с подставленными в такие формулы значениями и итоговые (вычисленные) значения Mt, м | Описание закрепления точки |
|---|--|---|--|--------------|--|--|-------------------------------|
| | содержатся в Едином государственном реестре недвижимости | | определены в результате выполнения комплексных кадастровых работ | | | | |
| | X | Y | X | Y | | | |
| 1 | 2 | 3 | 4 | 5 | 6 | 7 | 8 |
| 580 | — | — | 512 469,49 | 2 240 673,26 | Метод спутниковых геодезических измерений (определений) | — | — |
| 581 | — | — | 512 469,65 | 2 240 724,16 | | | |
| 582 | — | — | 512 449,38 | 2 240 724,46 | | | |
| 555 | — | — | 512 449,38 | 2 240 673,24 | | | |
| 580 | — | — | 512 469,49 | 2 240 673,26 | | | |

2. Сведения о частях границ уточняемого земельного участка с кадастровым номером 23:29:0305003:250 :

| Обозначение части границ | | Горизонтальное проложение (S), м | Описание прохождения части границ | Сведения о согласовании местоположения границ (согласовано/спорное) |
|--------------------------|-------|-------------------------------------|-----------------------------------|--|
| от т. | до т. | | | |
| 1 | 2 | 3 | 4 | 5 |
| 580 | 581 | 50,90 | — | согласовано |
| 581 | 582 | 20,27 | | |
| 582 | 555 | 51,22 | | |
| 555 | 580 | 20,11 | | |

3. Сведения о характеристиках уточняемого земельного участка с кадастровым номером 23:29:0305003:250 :

| № п/п | Наименование характеристики земельного участка | Значение характеристики |
|-------|--|-------------------------|
| 1 | 2 | 3 |

| 1 | 2 | 3 |
|--|--|--|
| 1. | Адрес земельного участка | Российская Федерация, Краснодарский край, Тбилисский р-н, Северин х, Международная ул, уч 11 |
| 1.1. | Сведения о местоположении земельного участка (при отсутствии адреса) в структурированном в соответствии с федеральной информационной адресной системой виде | — |
| 1.2. | Дополнительные сведения о местоположении земельного участка | — |
| 2. | Площадь земельного участка \pm величина погрешности определения (вычисления) площади ($P \pm \Delta P$), м ² | $1\,031 \pm 11,00$ |
| 3. | Формула, примененная для вычисления предельной погрешности определения площади земельного участка, с подставленными значениями и итоговые (вычисленные) значения | $3,5*0,10*\sqrt{(1\,031,00)} = 11$ |
| 4. | Площадь земельного участка согласно сведениям Единого государственного реестра недвижимости (Ркад), м ² | 1 000,00 |
| 5. | Оценка расхождения Р и Ркад ($P - P_{\text{кад}}$), м ² | 31 |
| 6. | Предельный минимальный и максимальный размеры земельного участка ($P_{\text{мин}}$ и $P_{\text{макс}}$), м ² | — — |
| 7. | Вид (виды) разрешенного использования | ЛПХ |
| 7.1. | Дополнительные сведения об использовании земельного участка | — |
| 8. | Кадастровый или иной государственный учетный номер (инвентарный) здания, сооружения, объекта незавершенного строительства, расположенного на земельном участке | — |
| 9. | Сведения о земельных участках (землях общего пользования, территории общего пользования), посредством которых обеспечивается доступ | — |
| 10. | Иные сведения | — |
| 4. Пояснения к сведениям об уточняемом земельном участке с кадастровым номером <u>23:29:0305003:250</u> : | | |
| 1. | — | |

1. Сведения о характерных точках границ уточняемого земельного участка с кадастровым номером 23:29:0305003:253 :
Система координат МСК-23, зона 2 Зона № 2

| Обоз- начение харак- терных точек границ | Координаты, м | | | | Метод определения координат | Формулы, примененные для расчета средней квадратической погрешности определения координат характерных точек границ (Mt), с подставленными в такие формулы значениями и итоговые (вычисленные) значения Mt, м | Описание закрепления точки |
|---|--|---|--|--------------|--|--|-------------------------------|
| | содержатся в Едином государственном реестре недвижимости | | определены в результате выполнения комплексных кадастровых работ | | | | |
| | X | Y | X | Y | | | |
| 1 | 2 | 3 | 4 | 5 | 6 | 7 | 8 |
| 486 | — | — | 512 529,49 | 2 240 673,24 | Метод спутниковых геодезических измерений (определений) | — | — |
| 492 | — | — | 512 529,71 | 2 240 698,71 | | | |
| 491 | — | — | 512 529,82 | 2 240 723,75 | | | |
| 578 | — | — | 512 509,82 | 2 240 723,75 | | | |
| 579 | — | — | 512 509,23 | 2 240 673,24 | | | |
| 486 | — | — | 512 529,49 | 2 240 673,24 | | | |

2. Сведения о частях границ уточняемого земельного участка с кадастровым номером 23:29:0305003:253 :

| Обозначение части границ | | Горизонтальное проложение (S), м | Описание прохождения части границ | Сведения о согласовании местоположения границ (согласовано/спорное) |
|--------------------------|-------|-------------------------------------|-----------------------------------|--|
| от т. | до т. | | | |
| 1 | 2 | 3 | 4 | 5 |
| 486 | 492 | 25,47 | — | согласовано |
| 492 | 491 | 25,04 | | |
| 491 | 578 | 20,00 | | |
| 578 | 579 | 50,51 | | |
| 579 | 486 | 20,26 | | |

3. Сведения о характеристиках уточняемого земельного участка с кадастровым номером 23:29:0305003:253 :

| № п/п | Наименование характеристики земельного участка | Значение характеристики |
|-------|--|-------------------------|
| 1 | 2 | 3 |

| 1 | 2 | 3 |
|---|--|---|
| 1. | Адрес земельного участка | — |
| 1.1. | Сведения о местоположении земельного участка (при отсутствии адреса) в структурированном в соответствии с федеральной информационной адресной системой виде | Российская Федерация, Краснодарский край, Тбилисский р-н, Тбилисский с/о, Северин х, Международная ул, 17 |
| 1.2. | Дополнительные сведения о местоположении земельного участка | — |
| 2. | Площадь земельного участка \pm величина погрешности определения (вычисления) площади ($P \pm \Delta P$), м ² | $1\,018 \pm 11,00$ |
| 3. | Формула, примененная для вычисления предельной погрешности определения площади земельного участка, с подставленными значениями и итоговые (вычисленные) значения | $3,5*0,10*\sqrt{(1\,018,00)} = 11$ |
| 4. | Площадь земельного участка согласно сведениям Единого государственного реестра недвижимости (Ркад), м ² | 1 000,00 |
| 5. | Оценка расхождения Р и Ркад ($P - P_{кад}$), м ² | 18 |
| 6. | Предельный минимальный и максимальный размеры земельного участка ($P_{мин}$ и $P_{макс}$), м ² | — — |
| 7. | Вид (виды) разрешенного использования | Для ведения личного подсобного хозяйства |
| 7.1. | Дополнительные сведения об использовании земельного участка | — |
| 8. | Кадастровый или иной государственный учетный номер (инвентарный) здания, сооружения, объекта незавершенного строительства, расположенного на земельном участке | — |
| 9. | Сведения о земельных участках (землях общего пользования, территории общего пользования), посредством которых обеспечивается доступ | — |
| 10. | Иные сведения | — |
| 4. Пояснения к сведениям об уточняемом земельном участке с кадастровым номером <u>23:29:0305003:253</u> : | | |
| 1. | — | |

1. Сведения о характерных точках границ уточняемого земельного участка с кадастровым номером23:29:0305003:255:

Система координатМСК-23, зона 2Зона №2

| Обоз- начение харак- терных точек границ | Координаты, м | | | | Метод определения координат | Формулы, примененные для расчета средней квадратической погрешности определения координат характерных точек границ (Mt), с подставленными в такие формулы значениями и итоговые (вычисленные) значения Mt, м | Описание закрепления точки |
|---|--|---|--|--------------|--|--|-------------------------------|
| | содержатся в Едином государственном реестре недвижимости | | определены в результате выполнения комплексных кадастровых работ | | | | |
| | X | Y | X | Y | | | |
| 1 | 2 | 3 | 4 | 5 | 6 | 7 | 8 |
| 574 | — | — | 512 664,22 | 2 240 671,07 | Метод спутниковых геодезических измерений (определений) | — | — |
| 575 | — | — | 512 665,02 | 2 240 720,94 | | | |
| 576 | — | — | 512 644,75 | 2 240 721,27 | | | |
| 577 | — | — | 512 644,20 | 2 240 671,66 | | | |
| 574 | — | — | 512 664,22 | 2 240 671,07 | | | |

2. Сведения о частях границ уточняемого земельного участка с кадастровым номером23:29:0305003:255:

| Обозначение части границ | | Горизонтальное проложение (S), м | Описание прохождения части границ | Сведения о согласовании местоположения границ (согласовано/спорное) |
|--------------------------|-------|-------------------------------------|-----------------------------------|--|
| от т. | до т. | | | |
| 1 | 2 | 3 | 4 | 5 |
| 574 | 575 | 49,88 | — | согласовано |
| 575 | 576 | 20,27 | | |
| 576 | 577 | 49,61 | | |
| 577 | 574 | 20,03 | | |

3. Сведения о характеристиках уточняемого земельного участка с кадастровым номером23:29:0305003:255:

| № п/п | Наименование характеристики земельного участка | Значение характеристики |
|-------|--|-------------------------|
| 1 | 2 | 3 |

| 1 | 2 | 3 |
|---|--|--|
| 1. | Адрес земельного участка | — |
| 1.1. | Сведения о местоположении земельного участка (при отсутствии адреса) в структурированном в соответствии с федеральной информационной адресной системой виде | Российская Федерация, Краснодарский край, Тбилисский р-н, Тбилисский с/о, Северин х, Международная ул, д. 21 |
| 1.2. | Дополнительные сведения о местоположении земельного участка | — |
| 2. | Площадь земельного участка \pm величина погрешности определения (вычисления) площади ($P \pm \Delta P$), м ² | 1 002 \pm 11,00 |
| 3. | Формула, примененная для вычисления предельной погрешности определения площади земельного участка, с подставленными значениями и итоговые (вычисленные) значения | $3,5*0,10*\sqrt{(1\ 002,00)} = 11$ |
| 4. | Площадь земельного участка согласно сведениям Единого государственного реестра недвижимости (Ркад), м ² | 1 000,00 |
| 5. | Оценка расхождения Р и Ркад ($P - P_{кад}$), м ² | 2 |
| 6. | Предельный минимальный и максимальный размеры земельного участка ($P_{мин}$ и $P_{макс}$), м ² | — — |
| 7. | Вид (виды) разрешенного использования | ЛПХ |
| 7.1. | Дополнительные сведения об использовании земельного участка | — |
| 8. | Кадастровый или иной государственный учетный номер (инвентарный) здания, сооружения, объекта незавершенного строительства, расположенного на земельном участке | — |
| 9. | Сведения о земельных участках (землях общего пользования, территории общего пользования), посредством которых обеспечивается доступ | — |
| 10. | Иные сведения | — |
| 4. Пояснения к сведениям об уточняемом земельном участке с кадастровым номером <u>23:29:0305003:255</u> : | | |
| 1. | — | |

1. Сведения о характерных точках границ уточняемого земельного участка с кадастровым номером23:29:0305003:256:

Система координатМСК-23, зона 2Зона №2

| Обоз- начение харак- терных точек границ | Координаты, м | | | | Метод определения координат | Формулы, примененные для расчета средней квадратической погрешности определения координат характерных точек границ (Mt), с подставленными в такие формулы значениями и итоговые (вычисленные) значения Mt, м | Описание закрепления точки |
|---|--|---|--|--------------|--|--|--------------------------------|
| | содержатся в Едином государственном реестре недвижимости | | определены в результате выполнения комплексных кадастровых работ | | | | |
| | X | Y | X | Y | | | |
| 1 | 2 | 3 | 4 | 5 | 6 | 7 | 8 |
| 361 | — | — | 512 684,22 | 2 240 670,46 | Метод спутниковых геодезических измерений (определений) | — | Долговременный межевой знак |
| 360 | — | — | 512 685,20 | 2 240 720,44 | | | — |
| 575 | — | — | 512 665,02 | 2 240 720,94 | | | |
| 574 | — | — | 512 664,22 | 2 240 671,07 | | | |
| 361 | — | — | 512 684,22 | 2 240 670,46 | | | Долговременный межевой знак |

2. Сведения о частях границ уточняемого земельного участка с кадастровым номером23:29:0305003:256:

| Обозначение части границ | | Горизонтальное проложение (S), м | Описание прохождения части границ | Сведения о согласовании местоположения границ (согласовано/спорное) |
|--------------------------|-------|-------------------------------------|-----------------------------------|--|
| от т. | до т. | | | |
| 1 | 2 | 3 | 4 | 5 |
| 361 | 360 | 49,99 | — | согласовано |
| 360 | 575 | 20,19 | | |
| 575 | 574 | 49,88 | | |
| 574 | 361 | 20,01 | | |

3. Сведения о характеристиках уточняемого земельного участка с кадастровым номером23:29:0305003:256:

| № п/п | Наименование характеристики земельного участка | Значение характеристики |
|-------|--|-------------------------|
| 1 | 2 | 3 |

| 1 | 2 | 3 |
|---|--|--|
| 1. | Адрес земельного участка | — |
| 1.1. | Сведения о местоположении земельного участка (при отсутствии адреса) в структурированном в соответствии с федеральной информационной адресной системой виде | Российская Федерация, Краснодарский край, Тбилисский р-н, Северин х, Международная ул, д. 23 |
| 1.2. | Дополнительные сведения о местоположении земельного участка | — |
| 2. | Площадь земельного участка \pm величина погрешности определения (вычисления) площади ($P \pm \Delta P$), м ² | $1\,003 \pm 11,00$ |
| 3. | Формула, примененная для вычисления предельной погрешности определения площади земельного участка, с подставленными значениями и итоговые (вычисленные) значения | $3,5*0,10*\sqrt{(1\,003,00)} = 11$ |
| 4. | Площадь земельного участка согласно сведениям Единого государственного реестра недвижимости (Ркад), м ² | 1 000,00 |
| 5. | Оценка расхождения Р и Ркад ($P - P_{кад}$), м ² | 3 |
| 6. | Предельный минимальный и максимальный размеры земельного участка ($P_{мин}$ и $P_{макс}$), м ² | — — |
| 7. | Вид (виды) разрешенного использования | ЛПХ |
| 7.1. | Дополнительные сведения об использовании земельного участка | — |
| 8. | Кадастровый или иной государственный учетный номер (инвентарный) здания, сооружения, объекта незавершенного строительства, расположенного на земельном участке | — |
| 9. | Сведения о земельных участках (землях общего пользования, территории общего пользования), посредством которых обеспечивается доступ | — |
| 10. | Иные сведения | — |
| 4. Пояснения к сведениям об уточняемом земельном участке с кадастровым номером <u>23:29:0305003:256</u> : | | |
| 1. | — | |

1. Сведения о характерных точках границ уточняемого земельного участка с кадастровым номером 23:29:0305003:258 :
Система координат МСК-23, зона 2 Зона № 2

| Обоз- начение харак- терных точек границ | Координаты, м | | | | Метод определения координат | Формулы, примененные для расчета средней квадратической погрешности определения координат характерных точек границ (Mt), с подставленными в такие формулы значениями и итоговые (вычисленные) значения Mt, м | Описание закрепления точки |
|---|--|---|--|--------------|--|--|--------------------------------|
| | содержатся в Едином государственном реестре недвижимости | | определены в результате выполнения комплексных кадастровых работ | | | | |
| | X | Y | X | Y | | | |
| 1 | 2 | 3 | 4 | 5 | 6 | 7 | 8 |
| 308 | — | — | 512 724,23 | 2 240 669,63 | Метод спутниковых геодезических измерений (определений) | — | — |
| 307 | — | — | 512 725,39 | 2 240 719,58 | | | |
| 359 | — | — | 512 705,28 | 2 240 720,03 | | | Долговременный межевой знак |
| 358 | — | — | 512 704,29 | 2 240 670,05 | | | |
| 308 | — | — | 512 724,23 | 2 240 669,63 | | | — |

2. Сведения о частях границ уточняемого земельного участка с кадастровым номером 23:29:0305003:258 :

| Обозначение части границ | | Горизонтальное проложение (S), м | Описание прохождения части границ | Сведения о согласовании местоположения границ (согласовано/спорное) |
|--------------------------|-------|-------------------------------------|-----------------------------------|--|
| от т. | до т. | | | |
| 1 | 2 | 3 | 4 | 5 |
| 308 | 307 | 49,96 | — | согласовано |
| 307 | 359 | 20,12 | | |
| 359 | 358 | 49,99 | | |
| 358 | 308 | 19,94 | | |

3. Сведения о характеристиках уточняемого земельного участка с кадастровым номером 23:29:0305003:258 :

| № п/п | Наименование характеристики земельного участка | Значение характеристики |
|-------|--|-------------------------|
| 1 | 2 | 3 |

| 1 | 2 | 3 |
|---|--|--|
| 1. | Адрес земельного участка | — |
| 1.1. | Сведения о местоположении земельного участка (при отсутствии адреса) в структурированном в соответствии с федеральной информационной адресной системой виде | Российская Федерация, Краснодарский край, Тбилисский р-н, Северин х, Международная ул, д. 27 |
| 1.2. | Дополнительные сведения о местоположении земельного участка | — |
| 2. | Площадь земельного участка \pm величина погрешности определения (вычисления) площади ($P \pm \Delta P$), м ² | $1\,001 \pm 11,00$ |
| 3. | Формула, примененная для вычисления предельной погрешности определения площади земельного участка, с подставленными значениями и итоговые (вычисленные) значения | $3,5*0,10*\sqrt{(1\,001,00)} = 11$ |
| 4. | Площадь земельного участка согласно сведениям Единого государственного реестра недвижимости (Ркад), м ² | 1 000,00 |
| 5. | Оценка расхождения Р и Ркад ($P - P_{кад}$), м ² | 1 |
| 6. | Предельный минимальный и максимальный размеры земельного участка ($P_{мин}$ и $P_{макс}$), м ² | — — |
| 7. | Вид (виды) разрешенного использования | ЛПХ |
| 7.1. | Дополнительные сведения об использовании земельного участка | — |
| 8. | Кадастровый или иной государственный учетный номер (инвентарный) здания, сооружения, объекта незавершенного строительства, расположенного на земельном участке | — |
| 9. | Сведения о земельных участках (землях общего пользования, территории общего пользования), посредством которых обеспечивается доступ | — |
| 10. | Иные сведения | — |
| 4. Пояснения к сведениям об уточняемом земельном участке с кадастровым номером <u>23:29:0305003:258</u> : | | |
| 1. | — | |

1. Сведения о характерных точках границ уточняемого земельного участка с кадастровым номером23:29:0305003:26:

Система координатМСК-23, зона 2Зона №2

| Обоз- начение харак- терных точек границ | Координаты, м | | | | Метод определения координат | Формулы, примененные для расчета средней квадратической погрешности определения координат характерных точек границ (Mt), с подставленными в такие формулы значениями и итоговые (вычисленные) значения Mt, м | Описание закрепления точки |
|---|--|---|--|--------------|--|--|-------------------------------|
| | содержатся в Едином государственном реестре недвижимости | | определены в результате выполнения комплексных кадастровых работ | | | | |
| | X | Y | X | Y | | | |
| 1 | 2 | 3 | 4 | 5 | 6 | 7 | 8 |
| 638 | — | — | 512 509,39 | 2 240 623,33 | Метод спутниковых геодезических измерений (определений) | — | — |
| 579 | — | — | 512 509,23 | 2 240 673,24 | | | |
| 639 | — | — | 512 489,23 | 2 240 673,24 | | | |
| 640 | — | — | 512 489,39 | 2 240 623,33 | | | |
| 638 | — | — | 512 509,39 | 2 240 623,33 | | | |

2. Сведения о частях границ уточняемого земельного участка с кадастровым номером23:29:0305003:26:

| Обозначение части границ | | Горизонтальное проложение (S), м | Описание прохождения части границ | Сведения о согласовании местоположения границ (согласовано/спорное) |
|--------------------------|-------|-------------------------------------|-----------------------------------|--|
| от т. | до т. | | | |
| 1 | 2 | 3 | 4 | 5 |
| 638 | 579 | 49,91 | — | согласовано |
| 579 | 639 | 20,00 | | |
| 639 | 640 | 49,91 | | |
| 640 | 638 | 20,00 | | |

3. Сведения о характеристиках уточняемого земельного участка с кадастровым номером23:29:0305003:26:

| № п/п | Наименование характеристики земельного участка | Значение характеристики |
|-------|--|-------------------------|
| 1 | 2 | 3 |

| 1 | 2 | 3 |
|--|--|---|
| 1. | Адрес земельного участка | Российская Федерация, Краснодарский край, Тбилисский р-н, Северин х, Песчаная ул, уч 14 |
| 1.1. | Сведения о местоположении земельного участка (при отсутствии адреса) в структурированном в соответствии с федеральной информационной адресной системой виде | — |
| 1.2. | Дополнительные сведения о местоположении земельного участка | — |
| 2. | Площадь земельного участка \pm величина погрешности определения (вычисления) площади ($P \pm \Delta P$), м ² | 998 \pm 11,00 |
| 3. | Формула, примененная для вычисления предельной погрешности определения площади земельного участка, с подставленными значениями и итоговые (вычисленные) значения | $3,5*0,10*\sqrt{(998,00)} = 11$ |
| 4. | Площадь земельного участка согласно сведениям Единого государственного реестра недвижимости (Ркад), м ² | 1 000,00 |
| 5. | Оценка расхождения Р и Ркад ($P - P_{кад}$), м ² | 2 |
| 6. | Предельный минимальный и максимальный размеры земельного участка ($P_{мин}$ и $P_{макс}$), м ² | — — |
| 7. | Вид (виды) разрешенного использования | для строительства и обслуживания жилого дома |
| 7.1. | Дополнительные сведения об использовании земельного участка | — |
| 8. | Кадастровый или иной государственный учетный номер (инвентарный) здания, сооружения, объекта незавершенного строительства, расположенного на земельном участке | — |
| 9. | Сведения о земельных участках (землях общего пользования, территории общего пользования), посредством которых обеспечивается доступ | — |
| 10. | Иные сведения | — |
| 4. Пояснения к сведениям об уточняемом земельном участке с кадастровым номером 23:29:0305003:26 : | | |
| 1. | — | |

1. Сведения о характерных точках границ уточняемого земельного участка с кадастровым номером23:29:0305003:260:

Система координатМСК-23, зона 2Зона №2

| Обоз- начение харак- терных точек границ | Координаты, м | | | | Метод определения координат | Формулы, примененные для расчета средней квадратической погрешности определения координат характерных точек границ (Mt), с подставленными в такие формулы значениями и итоговые (вычисленные) значения Mt, м | Описание закрепления точки |
|---|--|---|--|--------------|--|--|-------------------------------|
| | содержатся в Едином государственном реестре недвижимости | | определены в результате выполнения комплексных кадастровых работ | | | | |
| | X | Y | X | Y | | | |
| 1 | 2 | 3 | 4 | 5 | 6 | 7 | 8 |
| 591 | — | — | 512 784,69 | 2 240 668,44 | Метод спутниковых геодезических измерений (определений) | — | деревянный столб |
| 592 | — | — | 512 785,53 | 2 240 718,34 | | | — |
| 593 | — | — | 512 765,51 | 2 240 718,66 | | | |
| 594 | — | — | 512 764,62 | 2 240 668,83 | | | |
| 591 | — | — | 512 784,69 | 2 240 668,44 | | | деревянный столб |

2. Сведения о частях границ уточняемого земельного участка с кадастровым номером23:29:0305003:260:

| Обозначение части границ | | Горизонтальное проложение (S), м | Описание прохождения части границ | Сведения о согласовании местоположения границ (согласовано/спорное) |
|--------------------------|-------|-------------------------------------|-----------------------------------|--|
| от т. | до т. | | | |
| 1 | 2 | 3 | 4 | 5 |
| 591 | 592 | 49,91 | — | согласовано |
| 592 | 593 | 20,02 | | |
| 593 | 594 | 49,84 | | |
| 594 | 591 | 20,07 | | |

3. Сведения о характеристиках уточняемого земельного участка с кадастровым номером23:29:0305003:260:

| № п/п | Наименование характеристики земельного участка | Значение характеристики |
|-------|--|-------------------------|
| 1 | 2 | 3 |

| 1 | 2 | 3 |
|---|--|--|
| 1. | Адрес земельного участка | — |
| 1.1. | Сведения о местоположении земельного участка (при отсутствии адреса) в структурированном в соответствии с федеральной информационной адресной системой виде | Российская Федерация, Краснодарский край, Тбилисский р-н, Северин х, Международная ул, д. 31 |
| 1.2. | Дополнительные сведения о местоположении земельного участка | — |
| 2. | Площадь земельного участка \pm величина погрешности определения (вычисления) площади ($P \pm \Delta P$), м ² | $1\,000 \pm 11,00$ |
| 3. | Формула, примененная для вычисления предельной погрешности определения площади земельного участка, с подставленными значениями и итоговые (вычисленные) значения | $3,5*0,10*\sqrt{(1\,000,00)} = 11$ |
| 4. | Площадь земельного участка согласно сведениям Единого государственного реестра недвижимости (Ркад), м ² | 1 000,00 |
| 5. | Оценка расхождения Р и Ркад ($P - P_{кад}$), м ² | 0 |
| 6. | Предельный минимальный и максимальный размеры земельного участка ($P_{мин}$ и $P_{макс}$), м ² | — — |
| 7. | Вид (виды) разрешенного использования | ЛПХ |
| 7.1. | Дополнительные сведения об использовании земельного участка | — |
| 8. | Кадастровый или иной государственный учетный номер (инвентарный) здания, сооружения, объекта незавершенного строительства, расположенного на земельном участке | — |
| 9. | Сведения о земельных участках (землях общего пользования, территории общего пользования), посредством которых обеспечивается доступ | — |
| 10. | Иные сведения | — |
| 4. Пояснения к сведениям об уточняемом земельном участке с кадастровым номером <u>23:29:0305003:260</u> : | | |
| 1. | — | |

1. Сведения о характерных точках границ уточняемого земельного участка с кадастровым номером 23:29:0305003:262 :
Система координат МСК-23, зона 2 Зона № 2

| Обоз- начение харак- терных точек границ | Координаты, м | | | | Метод определения координат | Формулы, примененные для расчета средней квадратической погрешности определения координат характерных точек границ (Mt), с подставленными в такие формулы значениями и итоговые (вычисленные) значения Mt, м | Описание закрепления точки |
|---|--|---|--|--------------|--|--|-------------------------------|
| | содержатся в Едином государственном реестре недвижимости | | определены в результате выполнения комплексных кадастровых работ | | | | |
| | X | Y | X | Y | | | |
| 1 | 2 | 3 | 4 | 5 | 6 | 7 | 8 |
| 595 | — | — | 512 352,16 | 2 240 741,97 | Метод спутниковых геодезических измерений (определений) | — | — |
| 596 | — | — | 512 352,41 | 2 240 792,53 | | | |
| 597 | — | — | 512 332,40 | 2 240 792,62 | | | |
| 598 | — | — | 512 332,17 | 2 240 741,93 | | | |
| 595 | — | — | 512 352,16 | 2 240 741,97 | | | |

2. Сведения о частях границ уточняемого земельного участка с кадастровым номером 23:29:0305003:262 :

| Обозначение части границ | | Горизонтальное проложение (S), м | Описание прохождения части границ | Сведения о согласовании местоположения границ (согласовано/спорное) |
|--------------------------|-------|-------------------------------------|-----------------------------------|--|
| от т. | до т. | | | |
| 1 | 2 | 3 | 4 | 5 |
| 595 | 596 | 50,56 | — | согласовано |
| 596 | 597 | 20,01 | | |
| 597 | 598 | 50,69 | | |
| 598 | 595 | 19,99 | | |

3. Сведения о характеристиках уточняемого земельного участка с кадастровым номером 23:29:0305003:262 :

| № п/п | Наименование характеристики земельного участка | Значение характеристики |
|-------|--|-------------------------|
| 1 | 2 | 3 |

| 1 | 2 | 3 |
|---|--|---|
| 1. | Адрес земельного участка | — |
| 1.1. | Сведения о местоположении земельного участка (при отсутствии адреса) в структурированном в соответствии с федеральной информационной адресной системой виде | Российская Федерация, Краснодарский край, Тбилисский р-н, Северин х, Международная ул, д. 2 |
| 1.2. | Дополнительные сведения о местоположении земельного участка | — |
| 2. | Площадь земельного участка \pm величина погрешности определения (вычисления) площади ($P \pm \Delta P$), м ² | $1\,013 \pm 11,00$ |
| 3. | Формула, примененная для вычисления предельной погрешности определения площади земельного участка, с подставленными значениями и итоговые (вычисленные) значения | $3,5*0,10*\sqrt{(1\,013,00)} = 11$ |
| 4. | Площадь земельного участка согласно сведениям Единого государственного реестра недвижимости (Ркад), м ² | 1 000,00 |
| 5. | Оценка расхождения Р и Ркад ($P - P_{кад}$), м ² | 13 |
| 6. | Предельный минимальный и максимальный размеры земельного участка ($P_{мин}$ и $P_{макс}$), м ² | — — |
| 7. | Вид (виды) разрешенного использования | ЛПХ |
| 7.1. | Дополнительные сведения об использовании земельного участка | — |
| 8. | Кадастровый или иной государственный учетный номер (инвентарный) здания, сооружения, объекта незавершенного строительства, расположенного на земельном участке | — |
| 9. | Сведения о земельных участках (землях общего пользования, территории общего пользования), посредством которых обеспечивается доступ | — |
| 10. | Иные сведения | — |
| 4. Пояснения к сведениям об уточняемом земельном участке с кадастровым номером <u>23:29:0305003:262</u> : | | |
| 1. | — | |

1. Сведения о характерных точках границ уточняемого земельного участка с кадастровым номером

23:29:0305003:265

:

Система координат

МСК-23, зона 2

Зона №

2

| Обоз- начение харак- терных точек границ | Координаты, м | | | | Метод определения координат | Формулы, примененные для расчета средней квадратической погрешности определения координат характерных точек границ (Mt), с подставленными в такие формулы значениями и итоговые (вычисленные) значения Mt, м | Описание закрепления точки |
|---|--|---|--|--------------|--|--|-------------------------------|
| | содержатся в Едином государственном реестре недвижимости | | определены в результате выполнения комплексных кадастровых работ | | | | |
| | X | Y | X | Y | | | |
| 1 | 2 | 3 | 4 | 5 | 6 | 7 | 8 |
| 599 | — | — | 512 412,48 | 2 240 741,89 | Метод спутниковых геодезических измерений (определений) | — | — |
| 600 | — | — | 512 412,09 | 2 240 792,22 | | | |
| 601 | — | — | 512 392,44 | 2 240 792,53 | | | Временный межевой знак |
| 602 | — | — | 512 392,13 | 2 240 742,05 | | | — |
| 599 | — | — | 512 412,48 | 2 240 741,89 | | | |

2. Сведения о частях границ уточняемого земельного участка с кадастровым номером

23:29:0305003:265

:

| Обозначение части границ | | Горизонтальное проложение (S), м | Описание прохождения части границ | Сведения о согласовании местоположения границ (согласовано/спорное) |
|--------------------------|-------|-------------------------------------|-----------------------------------|--|
| от т. | до т. | | | |
| 1 | 2 | 3 | 4 | 5 |
| 599 | 600 | 50,33 | — | согласовано |
| 600 | 601 | 19,65 | | |
| 601 | 602 | 50,48 | | |
| 602 | 599 | 20,35 | | |

3. Сведения о характеристиках уточняемого земельного участка с кадастровым номером

23:29:0305003:265

:

| № п/п | Наименование характеристики земельного участка | Значение характеристики |
|-------|--|-------------------------|
| 1 | 2 | 3 |

| 1 | 2 | 3 |
|---|--|---|
| 1. | Адрес земельного участка | — |
| 1.1. | Сведения о местоположении земельного участка (при отсутствии адреса) в структурированном в соответствии с федеральной информационной адресной системой виде | Российская Федерация, Краснодарский край, Тбилисский р-н, Северин х, Международная ул, д. 8 |
| 1.2. | Дополнительные сведения о местоположении земельного участка | — |
| 2. | Площадь земельного участка \pm величина погрешности определения (вычисления) площади ($P \pm \Delta P$), м ² | $1\,008 \pm 11,00$ |
| 3. | Формула, примененная для вычисления предельной погрешности определения площади земельного участка, с подставленными значениями и итоговые (вычисленные) значения | $3,5*0,10*\sqrt{(1\,008,00)} = 11$ |
| 4. | Площадь земельного участка согласно сведениям Единого государственного реестра недвижимости (Ркад), м ² | 1 000,00 |
| 5. | Оценка расхождения Р и Ркад ($P - P_{кад}$), м ² | 8 |
| 6. | Предельный минимальный и максимальный размеры земельного участка ($P_{мин}$ и $P_{макс}$), м ² | — — |
| 7. | Вид (виды) разрешенного использования | ЛПХ |
| 7.1. | Дополнительные сведения об использовании земельного участка | — |
| 8. | Кадастровый или иной государственный учетный номер (инвентарный) здания, сооружения, объекта незавершенного строительства, расположенного на земельном участке | — |
| 9. | Сведения о земельных участках (землях общего пользования, территории общего пользования), посредством которых обеспечивается доступ | — |
| 10. | Иные сведения | — |
| 4. Пояснения к сведениям об уточняемом земельном участке с кадастровым номером <u>23:29:0305003:265</u> : | | |
| 1. | — | |

1. Сведения о характерных точках границ уточняемого земельного участка с кадастровым номером 23:29:0305003:266 :
Система координат МСК-23, зона 2 Зона № 2

| Обоз- начение харак- терных точек границ | Координаты, м | | | | Метод определения координат | Формулы, примененные для расчета средней квадратической погрешности определения координат характерных точек границ (Mt), с подставленными в такие формулы значениями и итоговые (вычисленные) значения Mt, м | Описание закрепления точки |
|---|--|---|--|--------------|--|--|-------------------------------|
| | содержатся в Едином государственном реестре недвижимости | | определены в результате выполнения комплексных кадастровых работ | | | | |
| | X | Y | X | Y | | | |
| 1 | 2 | 3 | 4 | 5 | 6 | 7 | 8 |
| 603 | — | — | 512 432,41 | 2 240 741,91 | Метод спутниковых геодезических измерений (определений) | — | — |
| 604 | — | — | 512 432,15 | 2 240 792,64 | | | |
| 600 | — | — | 512 412,09 | 2 240 792,22 | | | |
| 599 | — | — | 512 412,48 | 2 240 741,89 | | | |
| 603 | — | — | 512 432,41 | 2 240 741,91 | | | |

2. Сведения о частях границ уточняемого земельного участка с кадастровым номером 23:29:0305003:266 :

| Обозначение части границ | | Горизонтальное проложение (S), м | Описание прохождения части границ | Сведения о согласовании местоположения границ (согласовано/спорное) |
|--------------------------|-------|-------------------------------------|-----------------------------------|--|
| от т. | до т. | | | |
| 1 | 2 | 3 | 4 | 5 |
| 603 | 604 | 50,73 | — | согласовано |
| 604 | 600 | 20,06 | | |
| 600 | 599 | 50,33 | | |
| 599 | 603 | 19,93 | | |

3. Сведения о характеристиках уточняемого земельного участка с кадастровым номером 23:29:0305003:266 :

| № п/п | Наименование характеристики земельного участка | Значение характеристики |
|-------|--|-------------------------|
| 1 | 2 | 3 |

| 1 | 2 | 3 |
|--|--|--|
| 1. | Адрес земельного участка | — |
| 1.1. | Сведения о местоположении земельного участка (при отсутствии адреса) в структурированном в соответствии с федеральной информационной адресной системой виде | Российская Федерация, Краснодарский край, Тбилисский р-н, Тбилиское с/п, Северин х, Международная ул, 10 |
| 1.2. | Дополнительные сведения о местоположении земельного участка | — |
| 2. | Площадь земельного участка \pm величина погрешности определения (вычисления) площади ($P \pm \Delta P$), м ² | 1 010 \pm 11,00 |
| 3. | Формула, примененная для вычисления предельной погрешности определения площади земельного участка, с подставленными значениями и итоговые (вычисленные) значения | $3,5 \cdot 0,10 \cdot \sqrt{(1\,010,00)} = 11$ |
| 4. | Площадь земельного участка согласно сведениям Единого государственного реестра недвижимости (Ркад), м ² | 1 000,00 |
| 5. | Оценка расхождения Р и Ркад ($P - P_{\text{кад}}$), м ² | 10 |
| 6. | Предельный минимальный и максимальный размеры земельного участка ($P_{\text{мин}}$ и $P_{\text{макс}}$), м ² | — — |
| 7. | Вид (виды) разрешенного использования | Для ведения личного подсобного хозяйства и строительства жилого дома |
| 7.1. | Дополнительные сведения об использовании земельного участка | — |
| 8. | Кадастровый или иной государственный учетный номер (инвентарный) здания, сооружения, объекта незавершенного строительства, расположенного на земельном участке | — |
| 9. | Сведения о земельных участках (землях общего пользования, территории общего пользования), посредством которых обеспечивается доступ | — |
| 10. | Иные сведения | — |
| 4. Пояснения к сведениям об уточняемом земельном участке с кадастровым номером 23:29:0305003:266 : | | |
| 1. | — | |

1. Сведения о характерных точках границ уточняемого земельного участка с кадастровым номером

23:29:0305003:267

:

Система координат

МСК-23, зона 2

Зона №

2

| Обоз- начение харак- терных точек границ | Координаты, м | | | | Метод определения координат | Формулы, примененные для расчета средней квадратической погрешности определения координат характерных точек границ (Mt), с подставленными в такие формулы значениями и итоговые (вычисленные) значения Mt, м | Описание закрепления точки |
|---|--|---|--|--------------|--|--|-------------------------------|
| | содержатся в Едином государственном реестре недвижимости | | определены в результате выполнения комплексных кадастровых работ | | | | |
| | X | Y | X | Y | | | |
| 1 | 2 | 3 | 4 | 5 | 6 | 7 | 8 |
| 605 | — | — | 512 452,07 | 2 240 742,12 | Метод спутниковых геодезических измерений (определений) | — | — |
| 606 | — | — | 512 452,49 | 2 240 792,42 | | | |
| 604 | — | — | 512 432,15 | 2 240 792,64 | | | |
| 603 | — | — | 512 432,41 | 2 240 741,91 | | | |
| 605 | — | — | 512 452,07 | 2 240 742,12 | | | |

2. Сведения о частях границ уточняемого земельного участка с кадастровым номером

23:29:0305003:267

:

| Обозначение части границ | | Горизонтальное проложение (S), м | Описание прохождения части границ | Сведения о согласовании местоположения границ (согласовано/спорное) |
|--------------------------|-------|-------------------------------------|-----------------------------------|--|
| от т. | до т. | | | |
| 1 | 2 | 3 | 4 | 5 |
| 605 | 606 | 50,30 | — | согласовано |
| 606 | 604 | 20,34 | | |
| 604 | 603 | 50,73 | | |
| 603 | 605 | 19,66 | | |

3. Сведения о характеристиках уточняемого земельного участка с кадастровым номером

23:29:0305003:267

:

| № п/п | Наименование характеристики земельного участка | Значение характеристики |
|-------|--|-------------------------|
| 1 | 2 | 3 |

| 1 | 2 | 3 |
|--|--|--|
| 1. | Адрес земельного участка | — |
| 1.1. | Сведения о местоположении земельного участка (при отсутствии адреса) в структурированном в соответствии с федеральной информационной адресной системой виде | Российская Федерация, Краснодарский край, Тбилисский р-н, Тбилиское с/п, Северин х, Международная ул, 12 |
| 1.2. | Дополнительные сведения о местоположении земельного участка | — |
| 2. | Площадь земельного участка \pm величина погрешности определения (вычисления) площади ($P \pm \Delta P$), м ² | 1 010 \pm 11,00 |
| 3. | Формула, примененная для вычисления предельной погрешности определения площади земельного участка, с подставленными значениями и итоговые (вычисленные) значения | $3,5 \cdot 0,10 \cdot \sqrt{(1\,010,00)} = 11$ |
| 4. | Площадь земельного участка согласно сведениям Единого государственного реестра недвижимости (Ркад), м ² | 1 000,00 |
| 5. | Оценка расхождения Р и Ркад ($P - P_{\text{кад}}$), м ² | 10 |
| 6. | Предельный минимальный и максимальный размеры земельного участка ($P_{\text{мин}}$ и $P_{\text{макс}}$), м ² | — — |
| 7. | Вид (виды) разрешенного использования | Для индивидуального жилищного строительства |
| 7.1. | Дополнительные сведения об использовании земельного участка | — |
| 8. | Кадастровый или иной государственный учетный номер (инвентарный) здания, сооружения, объекта незавершенного строительства, расположенного на земельном участке | — |
| 9. | Сведения о земельных участках (землях общего пользования, территории общего пользования), посредством которых обеспечивается доступ | — |
| 10. | Иные сведения | — |
| 4. Пояснения к сведениям об уточняемом земельном участке с кадастровым номером 23:29:0305003:267 : | | |
| 1. | — | |

1. Сведения о характерных точках границ уточняемого земельного участка с кадастровым номером23:29:0305003:268:

Система координатМСК-23, зона 2Зона №2

| Обоз- начение харак- терных точек границ | Координаты, м | | | | Метод определения координат | Формулы, примененные для расчета средней квадратической погрешности определения координат характерных точек границ (Mt), с подставленными в такие формулы значениями и итоговые (вычисленные) значения Mt, м | Описание закрепления точки |
|---|--|---|--|--------------|--|--|-------------------------------|
| | содержатся в Едином государственном реестре недвижимости | | определены в результате выполнения комплексных кадастровых работ | | | | |
| | X | Y | X | Y | | | |
| 1 | 2 | 3 | 4 | 5 | 6 | 7 | 8 |
| 607 | — | — | 512 472,24 | 2 240 742,13 | Метод спутниковых геодезических измерений (определений) | — | — |
| 608 | — | — | 512 472,33 | 2 240 792,53 | | | |
| 606 | — | — | 512 452,49 | 2 240 792,42 | | | |
| 605 | — | — | 512 452,07 | 2 240 742,12 | | | |
| 607 | — | — | 512 472,24 | 2 240 742,13 | | | |

2. Сведения о частях границ уточняемого земельного участка с кадастровым номером23:29:0305003:268:

| Обозначение части границ | | Горизонтальное проложение (S), м | Описание прохождения части границ | Сведения о согласовании местоположения границ (согласовано/спорное) |
|--------------------------|-------|-------------------------------------|-----------------------------------|--|
| от т. | до т. | | | |
| 1 | 2 | 3 | 4 | 5 |
| 607 | 608 | 50,40 | — | согласовано |
| 608 | 606 | 19,84 | | |
| 606 | 605 | 50,30 | | |
| 605 | 607 | 20,17 | | |

3. Сведения о характеристиках уточняемого земельного участка с кадастровым номером23:29:0305003:268:

| № п/п | Наименование характеристики земельного участка | Значение характеристики |
|-------|--|-------------------------|
| 1 | 2 | 3 |

| 1 | 2 | 3 |
|---|--|---|
| 1. | Адрес земельного участка | — |
| 1.1. | Сведения о местоположении земельного участка (при отсутствии адреса) в структурированном в соответствии с федеральной информационной адресной системой виде | Российская Федерация, Краснодарский край, Тбилисский р-н, Тбилисский с/о, Северин х, Международная ул, 14 |
| 1.2. | Дополнительные сведения о местоположении земельного участка | — |
| 2. | Площадь земельного участка \pm величина погрешности определения (вычисления) площади ($P \pm \Delta P$), м ² | $1\,007 \pm 11,00$ |
| 3. | Формула, примененная для вычисления предельной погрешности определения площади земельного участка, с подставленными значениями и итоговые (вычисленные) значения | $3,5*0,10*\sqrt{(1\,007,00)} = 11$ |
| 4. | Площадь земельного участка согласно сведениям Единого государственного реестра недвижимости (Ркад), м ² | 1 000,00 |
| 5. | Оценка расхождения Р и Ркад ($P - P_{кад}$), м ² | 7 |
| 6. | Предельный минимальный и максимальный размеры земельного участка ($P_{мин}$ и $P_{макс}$), м ² | — — |
| 7. | Вид (виды) разрешенного использования | Для ведения личного подсобного хозяйства |
| 7.1. | Дополнительные сведения об использовании земельного участка | — |
| 8. | Кадастровый или иной государственный учетный номер (инвентарный) здания, сооружения, объекта незавершенного строительства, расположенного на земельном участке | — |
| 9. | Сведения о земельных участках (землях общего пользования, территории общего пользования), посредством которых обеспечивается доступ | — |
| 10. | Иные сведения | — |
| 4. Пояснения к сведениям об уточняемом земельном участке с кадастровым номером <u>23:29:0305003:268</u> : | | |
| 1. | — | |

1. Сведения о характерных точках границ уточняемого земельного участка с кадастровым номером 23:29:0305003:269 :
Система координат МСК-23, зона 2 Зона № 2

| Обоз- начение харак- терных точек границ | Координаты, м | | | | Метод определения координат | Формулы, примененные для расчета средней квадратической погрешности определения координат характерных точек границ (Mt), с подставленными в такие формулы значениями и итоговые (вычисленные) значения Mt, м | Описание закрепления точки |
|---|--|---|--|--------------|--|--|-------------------------------|
| | содержатся в Едином государственном реестре недвижимости | | определены в результате выполнения комплексных кадастровых работ | | | | |
| | X | Y | X | Y | | | |
| 1 | 2 | 3 | 4 | 5 | 6 | 7 | 8 |
| 609 | — | — | 512 492,40 | 2 240 741,97 | Метод спутниковых геодезических измерений (определений) | — | — |
| 610 | — | — | 512 492,54 | 2 240 792,44 | | | |
| 608 | — | — | 512 472,33 | 2 240 792,53 | | | |
| 607 | — | — | 512 472,24 | 2 240 742,13 | | | |
| 609 | — | — | 512 492,40 | 2 240 741,97 | | | |

2. Сведения о частях границ уточняемого земельного участка с кадастровым номером 23:29:0305003:269 :

| Обозначение части границ | | Горизонтальное проложение (S), м | Описание прохождения части границ | Сведения о согласовании местоположения границ (согласовано/спорное) |
|--------------------------|-------|-------------------------------------|-----------------------------------|--|
| от т. | до т. | | | |
| 1 | 2 | 3 | 4 | 5 |
| 609 | 610 | 50,47 | — | согласовано |
| 610 | 608 | 20,21 | | |
| 608 | 607 | 50,40 | | |
| 607 | 609 | 20,16 | | |

3. Сведения о характеристиках уточняемого земельного участка с кадастровым номером 23:29:0305003:269 :

| № п/п | Наименование характеристики земельного участка | Значение характеристики |
|-------|--|-------------------------|
| 1 | 2 | 3 |

| 1 | 2 | 3 |
|---|--|--|
| 1. | Адрес земельного участка | — |
| 1.1. | Сведения о местоположении земельного участка (при отсутствии адреса) в структурированном в соответствии с федеральной информационной адресной системой виде | Российская Федерация, Краснодарский край, Тбилисский р-н, Тбилисский с/о, Северин х, Международная ул, д. 16 |
| 1.2. | Дополнительные сведения о местоположении земельного участка | — |
| 2. | Площадь земельного участка \pm величина погрешности определения (вычисления) площади ($P \pm \Delta P$), м ² | $1\,018 \pm 11,00$ |
| 3. | Формула, примененная для вычисления предельной погрешности определения площади земельного участка, с подставленными значениями и итоговые (вычисленные) значения | $3,5*0,10*\sqrt{(1\,018,00)} = 11$ |
| 4. | Площадь земельного участка согласно сведениям Единого государственного реестра недвижимости (Ркад), м ² | 1 000,00 |
| 5. | Оценка расхождения Р и Ркад ($P - P_{кад}$), м ² | 18 |
| 6. | Предельный минимальный и максимальный размеры земельного участка ($P_{мин}$ и $P_{макс}$), м ² | — — |
| 7. | Вид (виды) разрешенного использования | ЛПХ |
| 7.1. | Дополнительные сведения об использовании земельного участка | — |
| 8. | Кадастровый или иной государственный учетный номер (инвентарный) здания, сооружения, объекта незавершенного строительства, расположенного на земельном участке | — |
| 9. | Сведения о земельных участках (землях общего пользования, территории общего пользования), посредством которых обеспечивается доступ | — |
| 10. | Иные сведения | — |
| 4. Пояснения к сведениям об уточняемом земельном участке с кадастровым номером <u>23:29:0305003:269</u> : | | |
| 1. | — | |

1. Сведения о характерных точках границ уточняемого земельного участка с кадастровым номером 23:29:0305003:27 :
Система координат МСК-23, зона 2 Зона № 2

| Обоз- начение харак- терных точек границ | Координаты, м | | | | Метод определения координат | Формулы, примененные для расчета средней квадратической погрешности определения координат характерных точек границ (Mt), с подставленными в такие формулы значениями и итоговые (вычисленные) значения Mt, м | Описание закрепления точки |
|---|--|---|--|--------------|--|--|--------------------------------|
| | содержатся в Едином государственном реестре недвижимости | | определены в результате выполнения комплексных кадастровых работ | | | | |
| | X | Y | X | Y | | | |
| 1 | 2 | 3 | 4 | 5 | 6 | 7 | 8 |
| 151 | — | — | 512 596,62 | 2 239 908,15 | Метод спутниковых геодезических измерений (определений) | — | — |
| 150 | — | — | 512 596,91 | 2 239 950,65 | | | Долговременный межевой знак |
| 149 | — | — | 512 586,44 | 2 239 951,00 | | | |
| 319 | — | — | 512 571,05 | 2 239 951,41 | | | — |
| 519 | — | — | 512 570,38 | 2 239 907,50 | | | |
| 151 | — | — | 512 596,62 | 2 239 908,15 | | | |

2. Сведения о частях границ уточняемого земельного участка с кадастровым номером 23:29:0305003:27 :

| Обозначение части границ | | Горизонтальное проложение (S), м | Описание прохождения части границ | Сведения о согласовании местоположения границ (согласовано/спорное) |
|--------------------------|-------|----------------------------------|-----------------------------------|---|
| от т. | до т. | | | |
| 1 | 2 | 3 | 4 | 5 |
| 151 | 150 | 42,50 | — | согласовано |
| 150 | 149 | 10,48 | | |
| 149 | 319 | 15,40 | | |
| 319 | 519 | 43,92 | | |
| 519 | 151 | 26,25 | | |

3. Сведения о характеристиках уточняемого земельного участка с кадастровым номером 23:29:0305003:27 :

| № п/п | Наименование характеристики земельного участка | Значение характеристики |
|-------|--|-------------------------|
| 1 | 2 | 3 |

| 1 | 2 | 3 |
|---|--|--|
| 1. | Адрес земельного участка | — |
| 1.1. | Сведения о местоположении земельного участка (при отсутствии адреса) в структурированном в соответствии с федеральной информационной адресной системой виде | Российская Федерация, Краснодарский край, Тбилисский р-н, Тбилисский с/о, Северин х, Шоссейный пер, д 12 |
| 1.2. | Дополнительные сведения о местоположении земельного участка | — |
| 2. | Площадь земельного участка \pm величина погрешности определения (вычисления) площади ($P \pm \Delta P$), м ² | 1 126 \pm 12,00 |
| 3. | Формула, примененная для вычисления предельной погрешности определения площади земельного участка, с подставленными значениями и итоговые (вычисленные) значения | $3,5*0,10*\sqrt{(1\ 126,00)} = 12$ |
| 4. | Площадь земельного участка согласно сведениям Единого государственного реестра недвижимости (Ркад), м ² | 1 021,00 |
| 5. | Оценка расхождения Р и Ркад ($P - P_{кад}$), м ² | 105 |
| 6. | Предельный минимальный и максимальный размеры земельного участка ($P_{мин}$ и $P_{макс}$), м ² | — — |
| 7. | Вид (виды) разрешенного использования | Для ведения личного подсобного хозяйства |
| 7.1. | Дополнительные сведения об использовании земельного участка | — |
| 8. | Кадастровый или иной государственный учетный номер (инвентарный) здания, сооружения, объекта незавершенного строительства, расположенного на земельном участке | — |
| 9. | Сведения о земельных участках (землях общего пользования, территории общего пользования), посредством которых обеспечивается доступ | — |
| 10. | Иные сведения | — |
| 4. Пояснения к сведениям об уточняемом земельном участке с кадастровым номером 23:29:0305003:27 : | | |
| 1. | — | |

1. Сведения о характерных точках границ уточняемого земельного участка с кадастровым номером 23:29:0305003:271 :
Система координат МСК-23, зона 2 Зона № 2

| Обоз- начение харак- терных точек границ | Координаты, м | | | | Метод определения координат | Формулы, примененные для расчета средней квадратической погрешности определения координат характерных точек границ (Mt), с подставленными в такие формулы значениями и итоговые (вычисленные) значения Mt, м | Описание закрепления точки |
|---|--|---|--|--------------|--|--|-------------------------------|
| | содержатся в Едином государственном реестре недвижимости | | определены в результате выполнения комплексных кадастровых работ | | | | |
| | X | Y | X | Y | | | |
| 1 | 2 | 3 | 4 | 5 | 6 | 7 | 8 |
| 496 | — | — | 512 532,23 | 2 240 741,93 | Метод спутниковых геодезических измерений (определений) | — | — |
| 495 | — | — | 512 532,28 | 2 240 767,45 | | | |
| 498 | — | — | 512 532,10 | 2 240 792,54 | | | |
| 635 | — | — | 512 512,13 | 2 240 792,56 | | | |
| 636 | — | — | 512 512,43 | 2 240 741,86 | | | |
| 496 | — | — | 512 532,23 | 2 240 741,93 | | | |

2. Сведения о частях границ уточняемого земельного участка с кадастровым номером 23:29:0305003:271 :

| Обозначение части границ | | Горизонтальное проложение (S), м | Описание прохождения части границ | Сведения о согласовании местоположения границ (согласовано/спорное) |
|--------------------------|-------|-------------------------------------|-----------------------------------|--|
| от т. | до т. | | | |
| 1 | 2 | 3 | 4 | 5 |
| 496 | 495 | 25,52 | — | согласовано |
| 495 | 498 | 25,09 | | |
| 498 | 635 | 19,97 | | |
| 635 | 636 | 50,70 | | |
| 636 | 496 | 19,80 | | |

3. Сведения о характеристиках уточняемого земельного участка с кадастровым номером 23:29:0305003:271 :

| № п/п | Наименование характеристики земельного участка | Значение характеристики |
|-------|--|-------------------------|
| 1 | 2 | 3 |

| 1 | 2 | 3 |
|--|--|---|
| 1. | Адрес земельного участка | — |
| 1.1. | Сведения о местоположении земельного участка (при отсутствии адреса) в структурированном в соответствии с федеральной информационной адресной системой виде | Российская Федерация, Краснодарский край, Тбилисский р-н, Северин х, Международная ул, д 20 |
| 1.2. | Дополнительные сведения о местоположении земельного участка | — |
| 2. | Площадь земельного участка \pm величина погрешности определения (вычисления) площади ($P \pm \Delta P$), м ² | 1 010 \pm 11,00 |
| 3. | Формула, примененная для вычисления предельной погрешности определения площади земельного участка, с подставленными значениями и итоговые (вычисленные) значения | $3,5 \cdot 0,10 \cdot \sqrt{(1\,010,00)} = 11$ |
| 4. | Площадь земельного участка согласно сведениям Единого государственного реестра недвижимости (Ркад), м ² | 1 000,00 |
| 5. | Оценка расхождения Р и Ркад ($P - P_{кад}$), м ² | 10 |
| 6. | Предельный минимальный и максимальный размеры земельного участка ($P_{мин}$ и $P_{макс}$), м ² | — — |
| 7. | Вид (виды) разрешенного использования | для ведения личного подсобного хозяйства |
| 7.1. | Дополнительные сведения об использовании земельного участка | — |
| 8. | Кадастровый или иной государственный учетный номер (инвентарный) здания, сооружения, объекта незавершенного строительства, расположенного на земельном участке | — |
| 9. | Сведения о земельных участках (землях общего пользования, территории общего пользования), посредством которых обеспечивается доступ | — |
| 10. | Иные сведения | — |
| 4. Пояснения к сведениям об уточняемом земельном участке с кадастровым номером 23:29:0305003:271 : | | |
| 1. | — | |

1. Сведения о характерных точках границ уточняемого земельного участка с кадастровым номером 23:29:0305003:274 :
Система координат МСК-23, зона 2 Зона № 2

| Обоз- начение харак- терных точек границ | Координаты, м | | | | Метод определения координат | Формулы, примененные для расчета средней квадратической погрешности определения координат характерных точек границ (Mt), с подставленными в такие формулы значениями и итоговые (вычисленные) значения Mt, м | Описание закрепления точки |
|---|--|---|--|--------------|--|--|-------------------------------|
| | содержатся в Едином государственном реестре недвижимости | | определены в результате выполнения комплексных кадастровых работ | | | | |
| | X | Y | X | Y | | | |
| 1 | 2 | 3 | 4 | 5 | 6 | 7 | 8 |
| 624 | — | — | 512 690,13 | 2 240 735,07 | Метод спутниковых геодезических измерений (определений) | — | — |
| 625 | — | — | 512 689,98 | 2 240 783,40 | | | |
| 626 | — | — | 512 669,32 | 2 240 783,28 | | | |
| 627 | — | — | 512 669,34 | 2 240 735,18 | | | |
| 624 | — | — | 512 690,13 | 2 240 735,07 | | | |

2. Сведения о частях границ уточняемого земельного участка с кадастровым номером 23:29:0305003:274 :

| Обозначение части границ | | Горизонтальное проложение (S), м | Описание прохождения части границ | Сведения о согласовании местоположения границ (согласовано/спорное) |
|--------------------------|-------|-------------------------------------|-----------------------------------|--|
| от т. | до т. | | | |
| 1 | 2 | 3 | 4 | 5 |
| 624 | 625 | 48,33 | — | согласовано |
| 625 | 626 | 20,66 | | |
| 626 | 627 | 48,10 | | |
| 627 | 624 | 20,79 | | |

3. Сведения о характеристиках уточняемого земельного участка с кадастровым номером 23:29:0305003:274 :

| № п/п | Наименование характеристики земельного участка | Значение характеристики |
|-------|--|-------------------------|
| 1 | 2 | 3 |

| 1 | 2 | 3 |
|--|--|--|
| 1. | Адрес земельного участка | — |
| 1.1. | Сведения о местоположении земельного участка (при отсутствии адреса) в структурированном в соответствии с федеральной информационной адресной системой виде | Российская Федерация, Краснодарский край, Тбилисский р-н, Тбилисский с/о, Северин х, Международная ул, д. 26 |
| 1.2. | Дополнительные сведения о местоположении земельного участка | — |
| 2. | Площадь земельного участка \pm величина погрешности определения (вычисления) площади ($P \pm \Delta P$), м ² | 999 \pm 11,00 |
| 3. | Формула, примененная для вычисления предельной погрешности определения площади земельного участка, с подставленными значениями и итоговые (вычисленные) значения | $3,5 * 0,10 * \sqrt{(999,00)} = 11$ |
| 4. | Площадь земельного участка согласно сведениям Единого государственного реестра недвижимости (Ркад), м ² | 1 000,00 |
| 5. | Оценка расхождения Р и Ркад ($P - P_{кад}$), м ² | 1 |
| 6. | Предельный минимальный и максимальный размеры земельного участка ($P_{мин}$ и $P_{макс}$), м ² | — — |
| 7. | Вид (виды) разрешенного использования | для ведения личного подсобного хозяйства и строительства жилого дома |
| 7.1. | Дополнительные сведения об использовании земельного участка | — |
| 8. | Кадастровый или иной государственный учетный номер (инвентарный) здания, сооружения, объекта незавершенного строительства, расположенного на земельном участке | — |
| 9. | Сведения о земельных участках (землях общего пользования, территории общего пользования), посредством которых обеспечивается доступ | — |
| 10. | Иные сведения | — |
| 4. Пояснения к сведениям об уточняемом земельном участке с кадастровым номером 23:29:0305003:274 : | | |
| 1. | — | |

1. Сведения о характерных точках границ уточняемого земельного участка с кадастровым номером 23:29:0305003:287 :
Система координат МСК-23, зона 2 Зона № 2

| Обоз- начение харак- терных точек границ | Координаты, м | | | | Метод определения координат | Формулы, примененные для расчета средней квадратической погрешности определения координат характерных точек границ (Mt), с подставленными в такие формулы значениями и итоговые (вычисленные) значения Mt, м | Описание закрепления точки |
|---|--|---|--|--------------|--|--|-------------------------------|
| | содержатся в Едином государственном реестре недвижимости | | определены в результате выполнения комплексных кадастровых работ | | | | |
| | X | Y | X | Y | | | |
| 1 | 2 | 3 | 4 | 5 | 6 | 7 | 8 |
| 498 | — | — | 512 532,10 | 2 240 792,54 | Метод спутниковых геодезических измерений (определений) | — | — |
| 632 | — | — | 512 532,22 | 2 240 817,16 | | | |
| 633 | — | — | 512 532,39 | 2 240 842,62 | | | |
| 634 | — | — | 512 512,43 | 2 240 842,59 | | | |
| 635 | — | — | 512 512,13 | 2 240 792,56 | | | |
| 498 | — | — | 512 532,10 | 2 240 792,54 | | | |

2. Сведения о частях границ уточняемого земельного участка с кадастровым номером 23:29:0305003:287 :

| Обозначение части границ | | Горизонтальное проложение (S), м | Описание прохождения части границ | Сведения о согласовании местоположения границ (согласовано/спорное) |
|--------------------------|-------|-------------------------------------|-----------------------------------|--|
| от т. | до т. | | | |
| 1 | 2 | 3 | 4 | 5 |
| 498 | 632 | 24,62 | — | согласовано |
| 632 | 633 | 25,46 | | |
| 633 | 634 | 19,96 | | |
| 634 | 635 | 50,03 | | |
| 635 | 498 | 19,97 | | |

3. Сведения о характеристиках уточняемого земельного участка с кадастровым номером 23:29:0305003:287 :

| № п/п | Наименование характеристики земельного участка | Значение характеристики |
|-------|--|-------------------------|
| 1 | 2 | 3 |

| 1 | 2 | 3 |
|--|--|---|
| 1. | Адрес земельного участка | — |
| 1.1. | Сведения о местоположении земельного участка (при отсутствии адреса) в структурированном в соответствии с федеральной информационной адресной системой виде | Российская Федерация, Краснодарский край, Тбилисский р-н, Тбилиское с/п, Северин х, Аллейная ул, д 21 |
| 1.2. | Дополнительные сведения о местоположении земельного участка | — |
| 2. | Площадь земельного участка \pm величина погрешности определения (вычисления) площади ($P \pm \Delta P$), м ² | 999 \pm 11,00 |
| 3. | Формула, примененная для вычисления предельной погрешности определения площади земельного участка, с подставленными значениями и итоговые (вычисленные) значения | $3,5 * 0,10 * \sqrt{(999,00)} = 11$ |
| 4. | Площадь земельного участка согласно сведениям Единого государственного реестра недвижимости (Ркад), м ² | 1 000,00 |
| 5. | Оценка расхождения Р и Ркад ($P - P_{кад}$), м ² | 1 |
| 6. | Предельный минимальный и максимальный размеры земельного участка ($P_{мин}$ и $P_{макс}$), м ² | — — |
| 7. | Вид (виды) разрешенного использования | Для ведения личного подсобного хозяйства |
| 7.1. | Дополнительные сведения об использовании земельного участка | — |
| 8. | Кадастровый или иной государственный учетный номер (инвентарный) здания, сооружения, объекта незавершенного строительства, расположенного на земельном участке | — |
| 9. | Сведения о земельных участках (землях общего пользования, территории общего пользования), посредством которых обеспечивается доступ | — |
| 10. | Иные сведения | — |
| 4. Пояснения к сведениям об уточняемом земельном участке с кадастровым номером 23:29:0305003:287 : | | |
| 1. | — | |

1. Сведения о характерных точках границ уточняемого земельного участка с кадастровым номером 23:29:0305003:288 :
Система координат МСК-23, зона 2 Зона № 2

| Обоз- начение харак- терных точек границ | Координаты, м | | | | Метод определения координат | Формулы, примененные для расчета средней квадратической погрешности определения координат характерных точек границ (Mt), с подставленными в такие формулы значениями и итоговые (вычисленные) значения Mt, м | Описание закрепления точки |
|---|--|---|--|--------------|--|--|-------------------------------|
| | содержатся в Едином государственном реестре недвижимости | | определены в результате выполнения комплексных кадастровых работ | | | | |
| | X | Y | X | Y | | | |
| 1 | 2 | 3 | 4 | 5 | 6 | 7 | 8 |
| 611 | — | — | 512 648,41 | 2 240 783,26 | Метод спутниковых геодезических измерений (определений) | — | — |
| 612 | — | — | 512 648,41 | 2 240 831,53 | | | |
| 509 | — | — | 512 628,03 | 2 240 831,31 | | | |
| 507 | — | — | 512 627,83 | 2 240 807,24 | | | |
| 505 | — | — | 512 627,68 | 2 240 783,28 | | | |
| 611 | — | — | 512 648,41 | 2 240 783,26 | | | |

2. Сведения о частях границ уточняемого земельного участка с кадастровым номером 23:29:0305003:288 :

| Обозначение части границ | | Горизонтальное проложение (S), м | Описание прохождения части границ | Сведения о согласовании местоположения границ (согласовано/спорное) |
|--------------------------|-------|-------------------------------------|-----------------------------------|--|
| от т. | до т. | | | |
| 1 | 2 | 3 | 4 | 5 |
| 611 | 612 | 48,27 | — | согласовано |
| 612 | 509 | 20,38 | | |
| 509 | 507 | 24,07 | | |
| 507 | 505 | 23,96 | | |
| 505 | 611 | 20,73 | | |

3. Сведения о характеристиках уточняемого земельного участка с кадастровым номером 23:29:0305003:288 :

| № п/п | Наименование характеристики земельного участка | Значение характеристики |
|-------|--|-------------------------|
| 1 | 2 | 3 |

| 1 | 2 | 3 |
|---|--|---|
| 1. | Адрес земельного участка | — |
| 1.1. | Сведения о местоположении земельного участка (при отсутствии адреса) в структурированном в соответствии с федеральной информационной адресной системой виде | Российская Федерация, Краснодарский край, Тбилисский р-н, Тбилисский с/о, Северин х, Аллейная ул, д. 23 |
| 1.2. | Дополнительные сведения о местоположении земельного участка | — |
| 2. | Площадь земельного участка \pm величина погрешности определения (вычисления) площади ($P \pm \Delta P$), м ² | 990 \pm 11,00 |
| 3. | Формула, примененная для вычисления предельной погрешности определения площади земельного участка, с подставленными значениями и итоговые (вычисленные) значения | $3,5*0,10*\sqrt{(990,00)} = 11$ |
| 4. | Площадь земельного участка согласно сведениям Единого государственного реестра недвижимости (Ркад), м ² | 1 000,00 |
| 5. | Оценка расхождения Р и Ркад ($P - P_{кад}$), м ² | 10 |
| 6. | Предельный минимальный и максимальный размеры земельного участка ($P_{мин}$ и $P_{макс}$), м ² | — — |
| 7. | Вид (виды) разрешенного использования | ЛПХ |
| 7.1. | Дополнительные сведения об использовании земельного участка | — |
| 8. | Кадастровый или иной государственный учетный номер (инвентарный) здания, сооружения, объекта незавершенного строительства, расположенного на земельном участке | — |
| 9. | Сведения о земельных участках (землях общего пользования, территории общего пользования), посредством которых обеспечивается доступ | — |
| 10. | Иные сведения | — |
| 4. Пояснения к сведениям об уточняемом земельном участке с кадастровым номером <u>23:29:0305003:288</u> : | | |
| 1. | — | |

1. Сведения о характерных точках границ уточняемого земельного участка с кадастровым номером

23:29:0305003:290

:

Система координат

МСК-23, зона 2

Зона №

2

| Обоз- начение харак- терных точек границ | Координаты, м | | | | Метод определения координат | Формулы, примененные для расчета средней квадратической погрешности определения координат характерных точек границ (Mt), с подставленными в такие формулы значениями и итоговые (вычисленные) значения Mt, м | Описание закрепления точки |
|---|--|---|--|--------------|--|--|-------------------------------|
| | содержатся в Едином государственном реестре недвижимости | | определены в результате выполнения комплексных кадастровых работ | | | | |
| | X | Y | X | Y | | | |
| 1 | 2 | 3 | 4 | 5 | 6 | 7 | 8 |
| 625 | — | — | 512 689,98 | 2 240 783,40 | Метод спутниковых геодезических измерений (определений) | — | — |
| 628 | — | — | 512 690,04 | 2 240 831,28 | | | |
| 629 | — | — | 512 669,23 | 2 240 831,30 | | | |
| 626 | — | — | 512 669,32 | 2 240 783,28 | | | |
| 625 | — | — | 512 689,98 | 2 240 783,40 | | | |

2. Сведения о частях границ уточняемого земельного участка с кадастровым номером

23:29:0305003:290

:

| Обозначение части границ | | Горизонтальное проложение (S), м | Описание прохождения части границ | Сведения о согласовании местоположения границ (согласовано/спорное) |
|--------------------------|-------|-------------------------------------|-----------------------------------|--|
| от т. | до т. | | | |
| 1 | 2 | 3 | 4 | 5 |
| 625 | 628 | 47,88 | — | согласовано |
| 628 | 629 | 20,81 | | |
| 629 | 626 | 48,02 | | |
| 626 | 625 | 20,66 | | |

3. Сведения о характеристиках уточняемого земельного участка с кадастровым номером

23:29:0305003:290

:

| № п/п | Наименование характеристики земельного участка | Значение характеристики |
|-------|--|-------------------------|
| 1 | 2 | 3 |

| 1 | 2 | 3 |
|--|--|---|
| 1. | Адрес земельного участка | — |
| 1.1. | Сведения о местоположении земельного участка (при отсутствии адреса) в структурированном в соответствии с федеральной информационной адресной системой виде | Российская Федерация, Краснодарский край, Тбилисский р-н, Тбилиское с/п, Северин х, Аллейная ул, д 27 |
| 1.2. | Дополнительные сведения о местоположении земельного участка | — |
| 2. | Площадь земельного участка \pm величина погрешности определения (вычисления) площади ($P \pm \Delta P$), м ² | 994 \pm 11,00 |
| 3. | Формула, примененная для вычисления предельной погрешности определения площади земельного участка, с подставленными значениями и итоговые (вычисленные) значения | $3,5 * 0,10 * \sqrt{(994,00)} = 11$ |
| 4. | Площадь земельного участка согласно сведениям Единого государственного реестра недвижимости (Ркад), м ² | 1 000,00 |
| 5. | Оценка расхождения Р и Ркад ($P - P_{кад}$), м ² | 6 |
| 6. | Предельный минимальный и максимальный размеры земельного участка ($P_{мин}$ и $P_{макс}$), м ² | — — |
| 7. | Вид (виды) разрешенного использования | Для ведения личного подсобного хозяйства |
| 7.1. | Дополнительные сведения об использовании земельного участка | — |
| 8. | Кадастровый или иной государственный учетный номер (инвентарный) здания, сооружения, объекта незавершенного строительства, расположенного на земельном участке | — |
| 9. | Сведения о земельных участках (землях общего пользования, территории общего пользования), посредством которых обеспечивается доступ | — |
| 10. | Иные сведения | — |
| 4. Пояснения к сведениям об уточняемом земельном участке с кадастровым номером 23:29:0305003:290 : | | |
| 1. | — | |

1. Сведения о характерных точках границ уточняемого земельного участка с кадастровым номером 23:29:0305003:292 :
Система координат МСК-23, зона 2 Зона № 2

| Обоз- начение харак- терных точек границ | Координаты, м | | | | Метод определения координат | Формулы, примененные для расчета средней квадратической погрешности определения координат характерных точек границ (Mt), с подставленными в такие формулы значениями и итоговые (вычисленные) значения Mt, м | Описание закрепления точки |
|---|--|---|--|--------------|--|--|-------------------------------|
| | содержатся в Едином государственном реестре недвижимости | | определены в результате выполнения комплексных кадастровых работ | | | | |
| | X | Y | X | Y | | | |
| 1 | 2 | 3 | 4 | 5 | 6 | 7 | 8 |
| 616 | — | — | 512 731,44 | 2 240 783,66 | Метод спутниковых геодезических измерений (определений) | — | — |
| 615 | — | — | 512 731,34 | 2 240 831,81 | | | |
| 630 | — | — | 512 710,59 | 2 240 831,74 | | | |
| 631 | — | — | 512 710,63 | 2 240 783,83 | | | |
| 616 | — | — | 512 731,44 | 2 240 783,66 | | | |

2. Сведения о частях границ уточняемого земельного участка с кадастровым номером 23:29:0305003:292 :

| Обозначение части границ | | Горизонтальное проложение (S), м | Описание прохождения части границ | Сведения о согласовании местоположения границ (согласовано/спорное) |
|--------------------------|-------|-------------------------------------|-----------------------------------|--|
| от т. | до т. | | | |
| 1 | 2 | 3 | 4 | 5 |
| 616 | 615 | 48,15 | — | согласовано |
| 615 | 630 | 20,75 | | |
| 630 | 631 | 47,91 | | |
| 631 | 616 | 20,81 | | |

3. Сведения о характеристиках уточняемого земельного участка с кадастровым номером 23:29:0305003:292 :

| № п/п | Наименование характеристики земельного участка | Значение характеристики |
|-------|--|-------------------------|
| 1 | 2 | 3 |

| 1 | 2 | 3 |
|---|--|---|
| 1. | Адрес земельного участка | — |
| 1.1. | Сведения о местоположении земельного участка (при отсутствии адреса) в структурированном в соответствии с федеральной информационной адресной системой виде | Российская Федерация, Краснодарский край, Тбилисский р-н, Северин х, Аллейная ул, д. 31 |
| 1.2. | Дополнительные сведения о местоположении земельного участка | — |
| 2. | Площадь земельного участка \pm величина погрешности определения (вычисления) площади ($P \pm \Delta P$), м ² | 998 \pm 11,00 |
| 3. | Формула, примененная для вычисления предельной погрешности определения площади земельного участка, с подставленными значениями и итоговые (вычисленные) значения | $3,5*0,10*\sqrt{(998,00)} = 11$ |
| 4. | Площадь земельного участка согласно сведениям Единого государственного реестра недвижимости (Ркад), м ² | 1 000,00 |
| 5. | Оценка расхождения Р и Ркад ($P - P_{кад}$), м ² | 2 |
| 6. | Предельный минимальный и максимальный размеры земельного участка ($P_{мин}$ и $P_{макс}$), м ² | — — |
| 7. | Вид (виды) разрешенного использования | ЛПХ |
| 7.1. | Дополнительные сведения об использовании земельного участка | — |
| 8. | Кадастровый или иной государственный учетный номер (инвентарный) здания, сооружения, объекта незавершенного строительства, расположенного на земельном участке | — |
| 9. | Сведения о земельных участках (землях общего пользования, территории общего пользования), посредством которых обеспечивается доступ | — |
| 10. | Иные сведения | — |
| 4. Пояснения к сведениям об уточняемом земельном участке с кадастровым номером <u>23:29:0305003:292</u> : | | |
| 1. | — | |

1. Сведения о характерных точках границ уточняемого земельного участка с кадастровым номером

23:29:0305003:293

:

Система координат

МСК-23, зона 2

Зона №

2

| Обоз- начение харак- терных точек границ | Координаты, м | | | | Метод определения координат | Формулы, примененные для расчета средней квадратической погрешности определения координат характерных точек границ (Mt), с подставленными в такие формулы значениями и итоговые (вычисленные) значения Mt, м | Описание закрепления точки |
|---|--|---|--|--------------|--|--|-------------------------------|
| | содержатся в Едином государственном реестре недвижимости | | определены в результате выполнения комплексных кадастровых работ | | | | |
| | X | Y | X | Y | | | |
| 1 | 2 | 3 | 4 | 5 | 6 | 7 | 8 |
| 613 | — | — | 512 752,05 | 2 240 782,94 | Метод спутниковых геодезических измерений (определений) | — | — |
| 614 | — | — | 512 752,10 | 2 240 831,94 | | | |
| 615 | — | — | 512 731,34 | 2 240 831,81 | | | |
| 616 | — | — | 512 731,44 | 2 240 783,66 | | | |
| 613 | — | — | 512 752,05 | 2 240 782,94 | | | |

2. Сведения о частях границ уточняемого земельного участка с кадастровым номером

23:29:0305003:293

:

| Обозначение части границ | | Горизонтальное проложение (S), м | Описание прохождения части границ | Сведения о согласовании местоположения границ (согласовано/спорное) |
|--------------------------|-------|-------------------------------------|-----------------------------------|--|
| от т. | до т. | | | |
| 1 | 2 | 3 | 4 | 5 |
| 613 | 614 | 49,00 | — | согласовано |
| 614 | 615 | 20,76 | | |
| 615 | 616 | 48,15 | | |
| 616 | 613 | 20,62 | | |

3. Сведения о характеристиках уточняемого земельного участка с кадастровым номером

23:29:0305003:293

:

| № п/п | Наименование характеристики земельного участка | Значение характеристики |
|-------|--|-------------------------|
| 1 | 2 | 3 |

| 1 | 2 | 3 |
|---|--|--|
| 1. | Адрес земельного участка | — |
| 1.1. | Сведения о местоположении земельного участка (при отсутствии адреса) в структурированном в соответствии с федеральной информационной адресной системой виде | Российская Федерация, Краснодарский край, Тбилисский р-н, Северин х, Аллейная ул, д 33 |
| 1.2. | Дополнительные сведения о местоположении земельного участка | — |
| 2. | Площадь земельного участка \pm величина погрешности определения (вычисления) площади ($P \pm \Delta P$), м ² | $1\,005 \pm 11,00$ |
| 3. | Формула, примененная для вычисления предельной погрешности определения площади земельного участка, с подставленными значениями и итоговые (вычисленные) значения | $3,5*0,10*\sqrt{(1\,005,00)} = 11$ |
| 4. | Площадь земельного участка согласно сведениям Единого государственного реестра недвижимости (Ркад), м ² | 1 000,00 |
| 5. | Оценка расхождения Р и Ркад ($P - P_{кад}$), м ² | 5 |
| 6. | Предельный минимальный и максимальный размеры земельного участка ($P_{мин}$ и $P_{макс}$), м ² | — — |
| 7. | Вид (виды) разрешенного использования | Для ведения личного подсобного хозяйства |
| 7.1. | Дополнительные сведения об использовании земельного участка | — |
| 8. | Кадастровый или иной государственный учетный номер (инвентарный) здания, сооружения, объекта незавершенного строительства, расположенного на земельном участке | — |
| 9. | Сведения о земельных участках (землях общего пользования, территории общего пользования), посредством которых обеспечивается доступ | — |
| 10. | Иные сведения | — |
| 4. Пояснения к сведениям об уточняемом земельном участке с кадастровым номером <u>23:29:0305003:293</u> : | | |
| 1. | — | |

1. Сведения о характерных точках границ уточняемого земельного участка с кадастровым номером 23:29:0305003:294 :
Система координат МСК-23, зона 2 Зона № 2

| Обоз- начение харак- терных точек границ | Координаты, м | | | | Метод определения координат | Формулы, примененные для расчета средней квадратической погрешности определения координат характерных точек границ (Mt), с подставленными в такие формулы значениями и итоговые (вычисленные) значения Mt, м | Описание закрепления точки |
|---|--|---|--|--------------|--|--|-------------------------------|
| | содержатся в Едином государственном реестре недвижимости | | определены в результате выполнения комплексных кадастровых работ | | | | |
| | X | Y | X | Y | | | |
| 1 | 2 | 3 | 4 | 5 | 6 | 7 | 8 |
| 617 | — | — | 512 772,61 | 2 240 782,51 | Метод спутниковых геодезических измерений (определений) | — | — |
| 618 | — | — | 512 772,59 | 2 240 831,65 | | | |
| 614 | — | — | 512 752,10 | 2 240 831,94 | | | |
| 613 | — | — | 512 752,05 | 2 240 782,94 | | | |
| 617 | — | — | 512 772,61 | 2 240 782,51 | | | |

2. Сведения о частях границ уточняемого земельного участка с кадастровым номером 23:29:0305003:294 :

| Обозначение части границ | | Горизонтальное проложение (S), м | Описание прохождения части границ | Сведения о согласовании местоположения границ (согласовано/спорное) |
|--------------------------|-------|-------------------------------------|-----------------------------------|--|
| от т. | до т. | | | |
| 1 | 2 | 3 | 4 | 5 |
| 617 | 618 | 49,14 | — | согласовано |
| 618 | 614 | 20,49 | | |
| 614 | 613 | 49,00 | | |
| 613 | 617 | 20,56 | | |

3. Сведения о характеристиках уточняемого земельного участка с кадастровым номером 23:29:0305003:294 :

| № п/п | Наименование характеристики земельного участка | Значение характеристики |
|-------|--|-------------------------|
| 1 | 2 | 3 |

| 1 | 2 | 3 |
|---|--|--|
| 1. | Адрес земельного участка | — |
| 1.1. | Сведения о местоположении земельного участка (при отсутствии адреса) в структурированном в соответствии с федеральной информационной адресной системой виде | Российская Федерация, Краснодарский край, Тбилисский р-н, Тбилисский с/о, Северин х, Аллейная ул, 35 |
| 1.2. | Дополнительные сведения о местоположении земельного участка | — |
| 2. | Площадь земельного участка \pm величина погрешности определения (вычисления) площади ($P \pm \Delta P$), м ² | $1\,007 \pm 11,00$ |
| 3. | Формула, примененная для вычисления предельной погрешности определения площади земельного участка, с подставленными значениями и итоговые (вычисленные) значения | $3,5*0,10*\sqrt{(1\,007,00)} = 11$ |
| 4. | Площадь земельного участка согласно сведениям Единого государственного реестра недвижимости (Ркад), м ² | 1 000,00 |
| 5. | Оценка расхождения Р и Ркад ($P - P_{кад}$), м ² | 7 |
| 6. | Предельный минимальный и максимальный размеры земельного участка ($P_{мин}$ и $P_{макс}$), м ² | — — |
| 7. | Вид (виды) разрешенного использования | Для ведения личного подсобного хозяйства |
| 7.1. | Дополнительные сведения об использовании земельного участка | — |
| 8. | Кадастровый или иной государственный учетный номер (инвентарный) здания, сооружения, объекта незавершенного строительства, расположенного на земельном участке | — |
| 9. | Сведения о земельных участках (землях общего пользования, территории общего пользования), посредством которых обеспечивается доступ | — |
| 10. | Иные сведения | — |
| 4. Пояснения к сведениям об уточняемом земельном участке с кадастровым номером <u>23:29:0305003:294</u> : | | |
| 1. | — | |

1. Сведения о характерных точках границ уточняемого земельного участка с кадастровым номером 23:29:0305003:307 :
Система координат МСК-23, зона 2 Зона № 2

| Обоз- начение харак- терных точек границ | Координаты, м | | | | Метод определения координат | Формулы, примененные для расчета средней квадратической погрешности определения координат характерных точек границ (Mt), с подставленными в такие формулы значениями и итоговые (вычисленные) значения Mt, м | Описание закрепления точки |
|---|--|---|--|--------------|--|--|-------------------------------|
| | содержатся в Едином государственном реестре недвижимости | | определены в результате выполнения комплексных кадастровых работ | | | | |
| | X | Y | X | Y | | | |
| 1 | 2 | 3 | 4 | 5 | 6 | 7 | 8 |
| 509 | — | — | 512 628,03 | 2 240 831,31 | Метод спутниковых геодезических измерений (определений) | — | — |
| 510 | — | — | 512 586,44 | 2 240 831,85 | | | |
| 508 | — | — | 512 586,21 | 2 240 807,79 | | | |
| 507 | — | — | 512 627,83 | 2 240 807,24 | | | |
| 509 | — | — | 512 628,03 | 2 240 831,31 | | | |

2. Сведения о частях границ уточняемого земельного участка с кадастровым номером 23:29:0305003:307 :

| Обозначение части границ | | Горизонтальное проложение (S), м | Описание прохождения части границ | Сведения о согласовании местоположения границ (согласовано/спорное) |
|--------------------------|-------|-------------------------------------|-----------------------------------|--|
| от т. | до т. | | | |
| 1 | 2 | 3 | 4 | 5 |
| 509 | 510 | 41,59 | — | согласовано |
| 510 | 508 | 24,06 | | |
| 508 | 507 | 41,62 | | |
| 507 | 509 | 24,07 | | |

3. Сведения о характеристиках уточняемого земельного участка с кадастровым номером 23:29:0305003:307 :

| № п/п | Наименование характеристики земельного участка | Значение характеристики |
|-------|--|-------------------------|
| 1 | 2 | 3 |

| 1 | 2 | 3 |
|--|--|---|
| 1. | Адрес земельного участка | Российская Федерация, Краснодарский край, Тбилисский р-н, Тбилиское с/п, Северин х, Коллективная ул, д 25 |
| 1.1. | Сведения о местоположении земельного участка (при отсутствии адреса) в структурированном в соответствии с федеральной информационной адресной системой виде | — |
| 1.2. | Дополнительные сведения о местоположении земельного участка | — |
| 2. | Площадь земельного участка \pm величина погрешности определения (вычисления) площади ($P \pm \Delta P$), м ² | 1 001 \pm 11,00 |
| 3. | Формула, примененная для вычисления предельной погрешности определения площади земельного участка, с подставленными значениями и итоговые (вычисленные) значения | $3,5 \cdot 0,10 \cdot \sqrt{(1\,001,00)} = 11$ |
| 4. | Площадь земельного участка согласно сведениям Единого государственного реестра недвижимости (Ркад), м ² | 1 000,00 |
| 5. | Оценка расхождения Р и Ркад ($P - P_{\text{кад}}$), м ² | 1 |
| 6. | Предельный минимальный и максимальный размеры земельного участка ($P_{\text{мин}}$ и $P_{\text{макс}}$), м ² | — — |
| 7. | Вид (виды) разрешенного использования | Для ведения личного подсобного хозяйства |
| 7.1. | Дополнительные сведения об использовании земельного участка | — |
| 8. | Кадастровый или иной государственный учетный номер (инвентарный) здания, сооружения, объекта незавершенного строительства, расположенного на земельном участке | — |
| 9. | Сведения о земельных участках (землях общего пользования, территории общего пользования), посредством которых обеспечивается доступ | — |
| 10. | Иные сведения | — |
| 4. Пояснения к сведениям об уточняемом земельном участке с кадастровым номером <u>23:29:0305003:307</u> : | | |
| 1. | — | |

1. Сведения о характерных точках границ уточняемого земельного участка с кадастровым номером23:29:0305003:31:

Система координатМСК-23, зона 2Зона №2

| Обоз- начение харак- терных точек границ | Координаты, м | | | | Метод определения координат | Формулы, примененные для расчета средней квадратической погрешности определения координат характерных точек границ (Mt), с подставленными в такие формулы значениями и итоговые (вычисленные) значения Mt, м | Описание закрепления точки |
|---|--|---|--|--------------|--|--|-------------------------------|
| | содержатся в Едином государственном реестре недвижимости | | определены в результате выполнения комплексных кадастровых работ | | | | |
| | X | Y | X | Y | | | |
| 1 | 2 | 3 | 4 | 5 | 6 | 7 | 8 |
| 530 | — | — | 512 562,33 | 2 239 847,32 | Метод спутниковых геодезических измерений (определений) | — | металлический столб |
| 531 | — | — | 512 575,49 | 2 239 846,84 | | | — |
| 532 | — | — | 512 587,77 | 2 239 847,66 | | | |
| 533 | — | — | 512 585,02 | 2 239 890,28 | | | |
| 534 | — | — | 512 560,37 | 2 239 889,06 | | | |
| 530 | — | — | 512 562,33 | 2 239 847,32 | | | |

2. Сведения о частях границ уточняемого земельного участка с кадастровым номером23:29:0305003:31:

| Обозначение части границ | | Горизонтальное проложение (S), м | Описание прохождения части границ | Сведения о согласовании местоположения границ (согласовано/спорное) |
|--------------------------|-------|----------------------------------|-----------------------------------|---|
| от т. | до т. | | | |
| 1 | 2 | 3 | 4 | 5 |
| 530 | 531 | 13,17 | — | согласовано |
| 531 | 532 | 12,31 | | |
| 532 | 533 | 42,71 | | |
| 533 | 534 | 24,68 | | |
| 534 | 530 | 41,79 | | |

3. Сведения о характеристиках уточняемого земельного участка с кадастровым номером23:29:0305003:31:

| № п/п | Наименование характеристики земельного участка | Значение характеристики |
|-------|--|-------------------------|
| 1 | 2 | 3 |

| 1 | 2 | 3 |
|--|--|---|
| 1. | Адрес земельного участка | — |
| 1.1. | Сведения о местоположении земельного участка (при отсутствии адреса) в структурированном в соответствии с федеральной информационной адресной системой виде | Российская Федерация, Краснодарский край, Тбилисский р-н, Тбилисский с/о, Северин х, Шоссейный пер, 7 |
| 1.2. | Дополнительные сведения о местоположении земельного участка | — |
| 2. | Площадь земельного участка \pm величина погрешности определения (вычисления) площади ($P \pm \Delta P$), м ² | $1\,067 \pm 11,00$ |
| 3. | Формула, примененная для вычисления предельной погрешности определения площади земельного участка, с подставленными значениями и итоговые (вычисленные) значения | $3,5*0,10*\sqrt{(1\,067,00)} = 11$ |
| 4. | Площадь земельного участка согласно сведениям Единого государственного реестра недвижимости (Ркад), м ² | 1 000,00 |
| 5. | Оценка расхождения Р и Ркад ($P - P_{кад}$), м ² | 67 |
| 6. | Предельный минимальный и максимальный размеры земельного участка ($P_{мин}$ и $P_{макс}$), м ² | — — |
| 7. | Вид (виды) разрешенного использования | для ведения личного подсобного хозяйства |
| 7.1. | Дополнительные сведения об использовании земельного участка | — |
| 8. | Кадастровый или иной государственный учетный номер (инвентарный) здания, сооружения, объекта незавершенного строительства, расположенного на земельном участке | — |
| 9. | Сведения о земельных участках (землях общего пользования, территории общего пользования), посредством которых обеспечивается доступ | — |
| 10. | Иные сведения | — |
| 4. Пояснения к сведениям об уточняемом земельном участке с кадастровым номером <u>23:29:0305003:31</u> : | | |
| 1. | — | |

1. Сведения о характерных точках границ уточняемого земельного участка с кадастровым номером23:29:0305003:318:

Система координатМСК-23, зона 2Зона №2

| Обоз- начение харак- терных точек границ | Координаты, м | | | | Метод определения координат | Формулы, примененные для расчета средней квадратической погрешности определения координат характерных точек границ (Mt), с подставленными в такие формулы значениями и итоговые (вычисленные) значения Mt, м | Описание закрепления точки |
|---|--|---|--|--------------|--|--|-------------------------------|
| | содержатся в Едином государственном реестре недвижимости | | определены в результате выполнения комплексных кадастровых работ | | | | |
| | X | Y | X | Y | | | |
| 1 | 2 | 3 | 4 | 5 | 6 | 7 | 8 |
| 1 | — | — | 512 562,46 | 2 240 527,68 | — | — | Временный межевой знак |
| 4 | — | — | 512 522,48 | 2 240 528,86 | | | |
| 572 | — | — | 512 522,11 | 2 240 503,19 | | | |
| 573 | — | — | 512 562,31 | 2 240 502,79 | Метод спутниковых геодезических измерений (определений) | | — |
| 1 | — | — | 512 562,46 | 2 240 527,68 | — | | Временный межевой знак |

2. Сведения о частях границ уточняемого земельного участка с кадастровым номером23:29:0305003:318:

| Обозначение части границ | | Горизонтальное проложение (S), м | Описание прохождения части границ | Сведения о согласовании местоположения границ (согласовано/спорное) |
|--------------------------|-------|----------------------------------|-----------------------------------|---|
| от т. | до т. | | | |
| 1 | 2 | 3 | 4 | 5 |
| 1 | 4 | 40,00 | — | согласовано |
| 4 | 572 | 25,67 | | |
| 572 | 573 | 40,20 | | |
| 573 | 1 | 24,89 | | |

3. Сведения о характеристиках уточняемого земельного участка с кадастровым номером23:29:0305003:318:

| № п/п | Наименование характеристики земельного участка | Значение характеристики |
|-------|--|-------------------------|
| 1 | 2 | 3 |

| 1 | 2 | 3 |
|--|--|--|
| 1. | Адрес земельного участка | — |
| 1.1. | Сведения о местоположении земельного участка (при отсутствии адреса) в структурированном в соответствии с федеральной информационной адресной системой виде | Российская Федерация, Краснодарский край, Тбилисский р-н, Тбилисский с/о, Северин х, Коллективная ул, д. 2 |
| 1.2. | Дополнительные сведения о местоположении земельного участка | — |
| 2. | Площадь земельного участка \pm величина погрешности определения (вычисления) площади ($P \pm \Delta P$), м ² | 1 014 \pm 11,00 |
| 3. | Формула, примененная для вычисления предельной погрешности определения площади земельного участка, с подставленными значениями и итоговые (вычисленные) значения | $3,5 \cdot 0,10 \cdot \sqrt{(1\,014,00)} = 11$ |
| 4. | Площадь земельного участка согласно сведениям Единого государственного реестра недвижимости (Ркад), м ² | 1 000,00 |
| 5. | Оценка расхождения Р и Ркад ($P - P_{\text{кад}}$), м ² | 14 |
| 6. | Предельный минимальный и максимальный размеры земельного участка ($P_{\text{мин}}$ и $P_{\text{макс}}$), м ² | — — |
| 7. | Вид (виды) разрешенного использования | ЛПХ |
| 7.1. | Дополнительные сведения об использовании земельного участка | — |
| 8. | Кадастровый или иной государственный учетный номер (инвентарный) здания, сооружения, объекта незавершенного строительства, расположенного на земельном участке | — |
| 9. | Сведения о земельных участках (землях общего пользования, территории общего пользования), посредством которых обеспечивается доступ | — |
| 10. | Иные сведения | — |
| 4. Пояснения к сведениям об уточняемом земельном участке с кадастровым номером 23:29:0305003:318 : | | |
| 1. | — | |

1. Сведения о характерных точках границ уточняемого земельного участка с кадастровым номером 23:29:0305003:323 :
Система координат МСК-23, зона 2 Зона № 2

| Обоз- начение харак- терных точек границ | Координаты, м | | | | Метод определения координат | Формулы, примененные для расчета средней квадратической погрешности определения координат характерных точек границ (Mt), с подставленными в такие формулы значениями и итоговые (вычисленные) значения Mt, м | Описание закрепления точки |
|---|--|---|--|--------------|--|--|-------------------------------|
| | содержатся в Едином государственном реестре недвижимости | | определены в результате выполнения комплексных кадастровых работ | | | | |
| | X | Y | X | Y | | | |
| 1 | 2 | 3 | 4 | 5 | 6 | 7 | 8 |
| 485 | — | — | 512 569,30 | 2 240 673,25 | Метод спутниковых геодезических измерений (определений) | — | — |
| 486 | — | — | 512 529,49 | 2 240 673,24 | | | |
| 487 | — | — | 512 529,31 | 2 240 648,48 | | | |
| 488 | — | — | 512 569,34 | 2 240 648,48 | | | |
| 485 | — | — | 512 569,30 | 2 240 673,25 | | | |

2. Сведения о частях границ уточняемого земельного участка с кадастровым номером 23:29:0305003:323 :

| Обозначение части границ | | Горизонтальное проложение (S), м | Описание прохождения части границ | Сведения о согласовании местоположения границ (согласовано/спорное) |
|--------------------------|-------|-------------------------------------|-----------------------------------|--|
| от т. | до т. | | | |
| 1 | 2 | 3 | 4 | 5 |
| 485 | 486 | 39,81 | — | согласовано |
| 486 | 487 | 24,76 | | |
| 487 | 488 | 40,03 | | |
| 488 | 485 | 24,77 | | |

3. Сведения о характеристиках уточняемого земельного участка с кадастровым номером 23:29:0305003:323 :

| № п/п | Наименование характеристики земельного участка | Значение характеристики |
|-------|--|-------------------------|
| 1 | 2 | 3 |

| 1 | 2 | 3 |
|--|--|---|
| 1. | Адрес земельного участка | — |
| 1.1. | Сведения о местоположении земельного участка (при отсутствии адреса) в структурированном в соответствии с федеральной информационной адресной системой виде | Российская Федерация, Краснодарский край, Тбилисский р-н, Северин х, Коллективная ул, д. 12 |
| 1.2. | Дополнительные сведения о местоположении земельного участка | — |
| 2. | Площадь земельного участка \pm величина погрешности определения (вычисления) площади ($P \pm \Delta P$), м ² | 989 \pm 11,00 |
| 3. | Формула, примененная для вычисления предельной погрешности определения площади земельного участка, с подставленными значениями и итоговые (вычисленные) значения | $3,5*0,10*\sqrt{(989,00)} = 11$ |
| 4. | Площадь земельного участка согласно сведениям Единого государственного реестра недвижимости (Ркад), м ² | 1 000,00 |
| 5. | Оценка расхождения Р и Ркад ($P - P_{кад}$), м ² | 11 |
| 6. | Предельный минимальный и максимальный размеры земельного участка ($P_{мин}$ и $P_{макс}$), м ² | — — |
| 7. | Вид (виды) разрешенного использования | ЛПХ |
| 7.1. | Дополнительные сведения об использовании земельного участка | — |
| 8. | Кадастровый или иной государственный учетный номер (инвентарный) здания, сооружения, объекта незавершенного строительства, расположенного на земельном участке | — |
| 9. | Сведения о земельных участках (землях общего пользования, территории общего пользования), посредством которых обеспечивается доступ | — |
| 10. | Иные сведения | — |
| 4. Пояснения к сведениям об уточняемом земельном участке с кадастровым номером 23:29:0305003:323 : | | |
| 1. | — | |

1. Сведения о характерных точках границ уточняемого земельного участка с кадастровым номером 23:29:0305003:325 :
Система координат МСК-23, зона 2 Зона № 2

| Обоз- начение харак- терных точек границ | Координаты, м | | | | Метод определения координат | Формулы, примененные для расчета средней квадратической погрешности определения координат характерных точек границ (Mt), с подставленными в такие формулы значениями и итоговые (вычисленные) значения Mt, м | Описание закрепления точки |
|---|--|---|--|--------------|--|--|-------------------------------|
| | содержатся в Едином государственном реестре недвижимости | | определены в результате выполнения комплексных кадастровых работ | | | | |
| | X | Y | X | Y | | | |
| 1 | 2 | 3 | 4 | 5 | 6 | 7 | 8 |
| 489 | — | — | 512 569,60 | 2 240 698,24 | Метод спутниковых геодезических измерений (определений) | — | — |
| 490 | — | — | 512 569,91 | 2 240 723,78 | | | |
| 491 | — | — | 512 529,82 | 2 240 723,75 | | | |
| 492 | — | — | 512 529,71 | 2 240 698,71 | | | |
| 489 | — | — | 512 569,60 | 2 240 698,24 | | | |

2. Сведения о частях границ уточняемого земельного участка с кадастровым номером 23:29:0305003:325 :

| Обозначение части границ | | Горизонтальное проложение (S), м | Описание прохождения части границ | Сведения о согласовании местоположения границ (согласовано/спорное) |
|--------------------------|-------|-------------------------------------|-----------------------------------|--|
| от т. | до т. | | | |
| 1 | 2 | 3 | 4 | 5 |
| 489 | 490 | 25,54 | — | согласовано |
| 490 | 491 | 40,09 | | |
| 491 | 492 | 25,04 | | |
| 492 | 489 | 39,89 | | |

3. Сведения о характеристиках уточняемого земельного участка с кадастровым номером 23:29:0305003:325 :

| № п/п | Наименование характеристики земельного участка | Значение характеристики |
|-------|--|-------------------------|
| 1 | 2 | 3 |

| 1 | 2 | 3 |
|--|--|--|
| 1. | Адрес земельного участка | — |
| 1.1. | Сведения о местоположении земельного участка (при отсутствии адреса) в структурированном в соответствии с федеральной информационной адресной системой виде | Российская Федерация, Краснодарский край, Тбилисский р-н, Северин х, Коллективная ул, 16 |
| 1.2. | Дополнительные сведения о местоположении земельного участка | — |
| 2. | Площадь земельного участка \pm величина погрешности определения (вычисления) площади ($P \pm \Delta P$), м ² | 1 011 \pm 11,00 |
| 3. | Формула, примененная для вычисления предельной погрешности определения площади земельного участка, с подставленными значениями и итоговые (вычисленные) значения | $3,5 \cdot 0,10 \cdot \sqrt{(1\,011,00)} = 11$ |
| 4. | Площадь земельного участка согласно сведениям Единого государственного реестра недвижимости (Ркад), м ² | 1 000,00 |
| 5. | Оценка расхождения Р и Ркад ($P - P_{\text{кад}}$), м ² | 11 |
| 6. | Предельный минимальный и максимальный размеры земельного участка ($P_{\text{мин}}$ и $P_{\text{макс}}$), м ² | — — |
| 7. | Вид (виды) разрешенного использования | для ведения личного подсобного хозяйства |
| 7.1. | Дополнительные сведения об использовании земельного участка | — |
| 8. | Кадастровый или иной государственный учетный номер (инвентарный) здания, сооружения, объекта незавершенного строительства, расположенного на земельном участке | — |
| 9. | Сведения о земельных участках (землях общего пользования, территории общего пользования), посредством которых обеспечивается доступ | — |
| 10. | Иные сведения | — |
| 4. Пояснения к сведениям об уточняемом земельном участке с кадастровым номером 23:29:0305003:325 : | | |
| 1. | — | |

1. Сведения о характерных точках границ уточняемого земельного участка с кадастровым номером 23:29:0305003:326 :
Система координат МСК-23, зона 2 Зона № 2

| Обоз- начение харак- терных точек границ | Координаты, м | | | | Метод определения координат | Формулы, примененные для расчета средней квадратической погрешности определения координат характерных точек границ (Mt), с подставленными в такие формулы значениями и итоговые (вычисленные) значения Mt, м | Описание закрепления точки |
|---|--|---|--|--------------|--|--|-------------------------------|
| | содержатся в Едином государственном реестре недвижимости | | определены в результате выполнения комплексных кадастровых работ | | | | |
| | X | Y | X | Y | | | |
| 1 | 2 | 3 | 4 | 5 | 6 | 7 | 8 |
| 493 | — | — | 512 572,28 | 2 240 741,92 | Метод спутниковых геодезических измерений (определений) | — | — |
| 494 | — | — | 512 572,28 | 2 240 766,92 | | | |
| 495 | — | — | 512 532,28 | 2 240 767,45 | | | |
| 496 | — | — | 512 532,23 | 2 240 741,93 | | | |
| 493 | — | — | 512 572,28 | 2 240 741,92 | | | |

2. Сведения о частях границ уточняемого земельного участка с кадастровым номером 23:29:0305003:326 :

| Обозначение части границ | | Горизонтальное проложение (S), м | Описание прохождения части границ | Сведения о согласовании местоположения границ (согласовано/спорное) |
|--------------------------|-------|-------------------------------------|-----------------------------------|--|
| от т. | до т. | | | |
| 1 | 2 | 3 | 4 | 5 |
| 493 | 494 | 25,00 | — | согласовано |
| 494 | 495 | 40,00 | | |
| 495 | 496 | 25,52 | | |
| 496 | 493 | 40,05 | | |

3. Сведения о характеристиках уточняемого земельного участка с кадастровым номером 23:29:0305003:326 :

| № п/п | Наименование характеристики земельного участка | Значение характеристики |
|-------|--|-------------------------|
| 1 | 2 | 3 |

| 1 | 2 | 3 |
|---|--|---|
| 1. | Адрес земельного участка | — |
| 1.1. | Сведения о местоположении земельного участка (при отсутствии адреса) в структурированном в соответствии с федеральной информационной адресной системой виде | Российская Федерация, Краснодарский край, Тбилисский р-н, Северин х, Коллективная ул, д. 18 |
| 1.2. | Дополнительные сведения о местоположении земельного участка | — |
| 2. | Площадь земельного участка \pm величина погрешности определения (вычисления) площади ($P \pm \Delta P$), м ² | 1 011 \pm 11,00 |
| 3. | Формула, примененная для вычисления предельной погрешности определения площади земельного участка, с подставленными значениями и итоговые (вычисленные) значения | $3,5 * 0,10 * \sqrt{(1\ 011,00)} = 11$ |
| 4. | Площадь земельного участка согласно сведениям Единого государственного реестра недвижимости (Ркад), м ² | 1 000,00 |
| 5. | Оценка расхождения Р и Ркад ($P - P_{кад}$), м ² | 11 |
| 6. | Предельный минимальный и максимальный размеры земельного участка ($P_{мин}$ и $P_{макс}$), м ² | — — |
| 7. | Вид (виды) разрешенного использования | ЛПХ |
| 7.1. | Дополнительные сведения об использовании земельного участка | — |
| 8. | Кадастровый или иной государственный учетный номер (инвентарный) здания, сооружения, объекта незавершенного строительства, расположенного на земельном участке | — |
| 9. | Сведения о земельных участках (землях общего пользования, территории общего пользования), посредством которых обеспечивается доступ | — |
| 10. | Иные сведения | — |
| 4. Пояснения к сведениям об уточняемом земельном участке с кадастровым номером <u>23:29:0305003:326</u> : | | |
| 1. | — | |

1. Сведения о характерных точках границ уточняемого земельного участка с кадастровым номером

23:29:0305003:327

:

Система координат

МСК-23, зона 2

Зона №

2

| Обоз- начение харак- терных точек границ | Координаты, м | | | | Метод определения координат | Формулы, примененные для расчета средней квадратической погрешности определения координат характерных точек границ (Mt), с подставленными в такие формулы значениями и итоговые (вычисленные) значения Mt, м | Описание закрепления точки |
|---|--|---|--|--------------|--|--|-------------------------------|
| | содержатся в Едином государственном реестре недвижимости | | определены в результате выполнения комплексных кадастровых работ | | | | |
| | X | Y | X | Y | | | |
| 1 | 2 | 3 | 4 | 5 | 6 | 7 | 8 |
| 494 | — | — | 512 572,28 | 2 240 766,92 | Метод спутниковых геодезических измерений (определений) | — | — |
| 497 | — | — | 512 572,09 | 2 240 791,83 | | | |
| 498 | — | — | 512 532,10 | 2 240 792,54 | | | |
| 495 | — | — | 512 532,28 | 2 240 767,45 | | | |
| 494 | — | — | 512 572,28 | 2 240 766,92 | | | |

2. Сведения о частях границ уточняемого земельного участка с кадастровым номером

23:29:0305003:327

:

| Обозначение части границ | | Горизонтальное проложение (S), м | Описание прохождения части границ | Сведения о согласовании местоположения границ (согласовано/спорное) |
|--------------------------|-------|-------------------------------------|-----------------------------------|--|
| от т. | до т. | | | |
| 1 | 2 | 3 | 4 | 5 |
| 494 | 497 | 24,91 | — | согласовано |
| 497 | 498 | 40,00 | | |
| 498 | 495 | 25,09 | | |
| 495 | 494 | 40,00 | | |

3. Сведения о характеристиках уточняемого земельного участка с кадастровым номером

23:29:0305003:327

:

| № п/п | Наименование характеристики земельного участка | Значение характеристики |
|-------|--|-------------------------|
| 1 | 2 | 3 |

| 1 | 2 | 3 |
|---|--|--|
| 1. | Адрес земельного участка | — |
| 1.1. | Сведения о местоположении земельного участка (при отсутствии адреса) в структурированном в соответствии с федеральной информационной адресной системой виде | Российская Федерация, Краснодарский край, Тбилисский р-н, Северин х, Коллективная ул, д 20 |
| 1.2. | Дополнительные сведения о местоположении земельного участка | — |
| 2. | Площадь земельного участка \pm величина погрешности определения (вычисления) площади ($P \pm \Delta P$), м ² | $1\,000 \pm 11,00$ |
| 3. | Формула, примененная для вычисления предельной погрешности определения площади земельного участка, с подставленными значениями и итоговые (вычисленные) значения | $3,5*0,10*\sqrt{(1\,000,00)} = 11$ |
| 4. | Площадь земельного участка согласно сведениям Единого государственного реестра недвижимости (Ркад), м ² | 1 000,00 |
| 5. | Оценка расхождения Р и Ркад ($P - P_{кад}$), м ² | 0 |
| 6. | Предельный минимальный и максимальный размеры земельного участка ($P_{мин}$ и $P_{макс}$), м ² | — — |
| 7. | Вид (виды) разрешенного использования | для ведения личного подсобного хозяйства |
| 7.1. | Дополнительные сведения об использовании земельного участка | — |
| 8. | Кадастровый или иной государственный учетный номер (инвентарный) здания, сооружения, объекта незавершенного строительства, расположенного на земельном участке | — |
| 9. | Сведения о земельных участках (землях общего пользования, территории общего пользования), посредством которых обеспечивается доступ | — |
| 10. | Иные сведения | — |
| 4. Пояснения к сведениям об уточняемом земельном участке с кадастровым номером <u>23:29:0305003:327</u> : | | |
| 1. | — | |

1. Сведения о характерных точках границ уточняемого земельного участка с кадастровым номером 23:29:0305003:338 :
Система координат МСК-23, зона 2 Зона № 2

| Обоз- начение харак- терных точек границ | Координаты, м | | | | Метод определения координат | Формулы, примененные для расчета средней квадратической погрешности определения координат характерных точек границ (Mt), с подставленными в такие формулы значениями и итоговые (вычисленные) значения Mt, м | Описание закрепления точки |
|---|--|---|--|--------------|--|--|-------------------------------|
| | содержатся в Едином государственном реестре недвижимости | | определены в результате выполнения комплексных кадастровых работ | | | | |
| | X | Y | X | Y | | | |
| 1 | 2 | 3 | 4 | 5 | 6 | 7 | 8 |
| 481 | — | — | 512 624,38 | 2 240 696,51 | Метод спутниковых геодезических измерений (определений) | — | — |
| 499 | — | — | 512 624,92 | 2 240 721,59 | | | |
| 500 | — | — | 512 584,35 | 2 240 722,53 | | | |
| 482 | — | — | 512 584,00 | 2 240 697,65 | | | |
| 481 | — | — | 512 624,38 | 2 240 696,51 | | | |

2. Сведения о частях границ уточняемого земельного участка с кадастровым номером 23:29:0305003:338 :

| Обозначение части границ | | Горизонтальное проложение (S), м | Описание прохождения части границ | Сведения о согласовании местоположения границ (согласовано/спорное) |
|--------------------------|-------|-------------------------------------|-----------------------------------|--|
| от т. | до т. | | | |
| 1 | 2 | 3 | 4 | 5 |
| 481 | 499 | 25,09 | — | согласовано |
| 499 | 500 | 40,58 | | |
| 500 | 482 | 24,88 | | |
| 482 | 481 | 40,40 | | |

3. Сведения о характеристиках уточняемого земельного участка с кадастровым номером 23:29:0305003:338 :

| № п/п | Наименование характеристики земельного участка | Значение характеристики |
|-------|--|-------------------------|
| 1 | 2 | 3 |

| 1 | 2 | 3 |
|---|--|---|
| 1. | Адрес земельного участка | — |
| 1.1. | Сведения о местоположении земельного участка (при отсутствии адреса) в структурированном в соответствии с федеральной информационной адресной системой виде | Российская Федерация, Краснодарский край, Тбилисский р-н, Тбилисский с/о, Северин х, Коллективная ул, д. 15 |
| 1.2. | Дополнительные сведения о местоположении земельного участка | — |
| 2. | Площадь земельного участка \pm величина погрешности определения (вычисления) площади ($P \pm \Delta P$), м ² | 1 012 \pm 11,00 |
| 3. | Формула, примененная для вычисления предельной погрешности определения площади земельного участка, с подставленными значениями и итоговые (вычисленные) значения | $3,5 * 0,10 * \sqrt{(1\ 012,00)} = 11$ |
| 4. | Площадь земельного участка согласно сведениям Единого государственного реестра недвижимости (Ркад), м ² | 1 000,00 |
| 5. | Оценка расхождения Р и Ркад ($P - P_{кад}$), м ² | 12 |
| 6. | Предельный минимальный и максимальный размеры земельного участка ($P_{мин}$ и $P_{макс}$), м ² | — — |
| 7. | Вид (виды) разрешенного использования | ЛПХ |
| 7.1. | Дополнительные сведения об использовании земельного участка | — |
| 8. | Кадастровый или иной государственный учетный номер (инвентарный) здания, сооружения, объекта незавершенного строительства, расположенного на земельном участке | — |
| 9. | Сведения о земельных участках (землях общего пользования, территории общего пользования), посредством которых обеспечивается доступ | — |
| 10. | Иные сведения | — |
| 4. Пояснения к сведениям об уточняемом земельном участке с кадастровым номером <u>23:29:0305003:338</u> : | | |
| 1. | — | |

1. Сведения о характерных точках границ уточняемого земельного участка с кадастровым номером

23:29:0305003:339

:

Система координат

МСК-23, зона 2

Зона №

2

| Обоз- начение харак- терных точек границ | Координаты, м | | | | Метод определения координат | Формулы, примененные для расчета средней квадратической погрешности определения координат характерных точек границ (Mt), с подставленными в такие формулы значениями и итоговые (вычисленные) значения Mt, м | Описание закрепления точки |
|---|--|---|--|--------------|--|--|-------------------------------|
| | содержатся в Едином государственном реестре недвижимости | | определены в результате выполнения комплексных кадастровых работ | | | | |
| | X | Y | X | Y | | | |
| 1 | 2 | 3 | 4 | 5 | 6 | 7 | 8 |
| 501 | — | — | 512 627,56 | 2 240 735,62 | Метод спутниковых геодезических измерений (определений) | — | — |
| 502 | — | — | 512 585,63 | 2 240 735,62 | | | |
| 503 | — | — | 512 585,75 | 2 240 759,70 | | | |
| 504 | — | — | 512 627,52 | 2 240 759,37 | | | |
| 501 | — | — | 512 627,56 | 2 240 735,62 | | | |

2. Сведения о частях границ уточняемого земельного участка с кадастровым номером

23:29:0305003:339

:

| Обозначение части границ | | Горизонтальное проложение (S), м | Описание прохождения части границ | Сведения о согласовании местоположения границ (согласовано/спорное) |
|--------------------------|-------|-------------------------------------|-----------------------------------|--|
| от т. | до т. | | | |
| 1 | 2 | 3 | 4 | 5 |
| 501 | 502 | 41,93 | — | согласовано |
| 502 | 503 | 24,08 | | |
| 503 | 504 | 41,77 | | |
| 504 | 501 | 23,75 | | |

3. Сведения о характеристиках уточняемого земельного участка с кадастровым номером

23:29:0305003:339

:

| № п/п | Наименование характеристики земельного участка | Значение характеристики |
|-------|--|-------------------------|
| 1 | 2 | 3 |

| 1 | 2 | 3 |
|---|--|---|
| 1. | Адрес земельного участка | — |
| 1.1. | Сведения о местоположении земельного участка (при отсутствии адреса) в структурированном в соответствии с федеральной информационной адресной системой виде | Российская Федерация, Краснодарский край, Тбилисский р-н, Тбилисский с/о, Северин х, Коллективная ул, д. 17 |
| 1.2. | Дополнительные сведения о местоположении земельного участка | — |
| 2. | Площадь земельного участка \pm величина погрешности определения (вычисления) площади ($P \pm \Delta P$), м ² | $1\,001 \pm 11,00$ |
| 3. | Формула, примененная для вычисления предельной погрешности определения площади земельного участка, с подставленными значениями и итоговые (вычисленные) значения | $3,5*0,10*\sqrt{(1\,001,00)} = 11$ |
| 4. | Площадь земельного участка согласно сведениям Единого государственного реестра недвижимости (Ркад), м ² | 1 000,00 |
| 5. | Оценка расхождения Р и Ркад ($P - P_{кад}$), м ² | 1 |
| 6. | Предельный минимальный и максимальный размеры земельного участка ($P_{мин}$ и $P_{макс}$), м ² | — — |
| 7. | Вид (виды) разрешенного использования | для ведения личного подсобного хозяйства и строительства жилого дома |
| 7.1. | Дополнительные сведения об использовании земельного участка | — |
| 8. | Кадастровый или иной государственный учетный номер (инвентарный) здания, сооружения, объекта незавершенного строительства, расположенного на земельном участке | — |
| 9. | Сведения о земельных участках (землях общего пользования, территории общего пользования), посредством которых обеспечивается доступ | — |
| 10. | Иные сведения | — |
| 4. Пояснения к сведениям об уточняемом земельном участке с кадастровым номером <u>23:29:0305003:339</u> : | | |
| 1. | — | |

1. Сведения о характерных точках границ уточняемого земельного участка с кадастровым номером

23:29:0305003:340

:

Система координат

МСК-23, зона 2

Зона №

2

| Обоз- начение харак- терных точек границ | Координаты, м | | | | Метод определения координат | Формулы, примененные для расчета средней квадратической погрешности определения координат характерных точек границ (Mt), с подставленными в такие формулы значениями и итоговые (вычисленные) значения Mt, м | Описание закрепления точки |
|---|--|---|--|--------------|--|--|-------------------------------|
| | содержатся в Едином государственном реестре недвижимости | | определены в результате выполнения комплексных кадастровых работ | | | | |
| | X | Y | X | Y | | | |
| 1 | 2 | 3 | 4 | 5 | 6 | 7 | 8 |
| 503 | — | — | 512 585,75 | 2 240 759,70 | Метод спутниковых геодезических измерений (определений) | — | — |
| 504 | — | — | 512 627,52 | 2 240 759,37 | | | |
| 505 | — | — | 512 627,68 | 2 240 783,28 | | | |
| 506 | — | — | 512 585,97 | 2 240 783,74 | | | |
| 503 | — | — | 512 585,75 | 2 240 759,70 | | | |

2. Сведения о частях границ уточняемого земельного участка с кадастровым номером

23:29:0305003:340

:

| Обозначение части границ | | Горизонтальное проложение (S), м | Описание прохождения части границ | Сведения о согласовании местоположения границ (согласовано/спорное) |
|--------------------------|-------|-------------------------------------|-----------------------------------|--|
| от т. | до т. | | | |
| 1 | 2 | 3 | 4 | 5 |
| 503 | 504 | 41,77 | — | согласовано |
| 504 | 505 | 23,91 | | |
| 505 | 506 | 41,71 | | |
| 506 | 503 | 24,04 | | |

3. Сведения о характеристиках уточняемого земельного участка с кадастровым номером

23:29:0305003:340

:

| № п/п | Наименование характеристики земельного участка | Значение характеристики |
|-------|--|-------------------------|
| 1 | 2 | 3 |

| 1 | 2 | 3 |
|---|--|---|
| 1. | Адрес земельного участка | — |
| 1.1. | Сведения о местоположении земельного участка (при отсутствии адреса) в структурированном в соответствии с федеральной информационной адресной системой виде | Российская Федерация, Краснодарский край, Тбилисский р-н, Тбилисский с/о, Северин х, Коллективная ул, д. 19 |
| 1.2. | Дополнительные сведения о местоположении земельного участка | — |
| 2. | Площадь земельного участка \pm величина погрешности определения (вычисления) площади ($P \pm \Delta P$), м ² | $1\,001 \pm 11,00$ |
| 3. | Формула, примененная для вычисления предельной погрешности определения площади земельного участка, с подставленными значениями и итоговые (вычисленные) значения | $3,5*0,10*\sqrt{(1\,001,00)} = 11$ |
| 4. | Площадь земельного участка согласно сведениям Единого государственного реестра недвижимости (Ркад), м ² | 1 000,00 |
| 5. | Оценка расхождения Р и Ркад ($P - P_{кад}$), м ² | 1 |
| 6. | Предельный минимальный и максимальный размеры земельного участка ($P_{мин}$ и $P_{макс}$), м ² | — — |
| 7. | Вид (виды) разрешенного использования | Для ведения личного подсобного хозяйства и строительства жилого дома |
| 7.1. | Дополнительные сведения об использовании земельного участка | — |
| 8. | Кадастровый или иной государственный учетный номер (инвентарный) здания, сооружения, объекта незавершенного строительства, расположенного на земельном участке | — |
| 9. | Сведения о земельных участках (землях общего пользования, территории общего пользования), посредством которых обеспечивается доступ | — |
| 10. | Иные сведения | — |
| 4. Пояснения к сведениям об уточняемом земельном участке с кадастровым номером <u>23:29:0305003:340</u> : | | |
| 1. | — | |

1. Сведения о характерных точках границ уточняемого земельного участка с кадастровым номером 23:29:0305003:341 :
Система координат МСК-23, зона 2 Зона № 2

| Обоз- начение харак- терных точек границ | Координаты, м | | | | Метод определения координат | Формулы, примененные для расчета средней квадратической погрешности определения координат характерных точек границ (Mt), с подставленными в такие формулы значениями и итоговые (вычисленные) значения Mt, м | Описание закрепления точки |
|---|--|---|--|--------------|--|--|-------------------------------|
| | содержатся в Едином государственном реестре недвижимости | | определены в результате выполнения комплексных кадастровых работ | | | | |
| | X | Y | X | Y | | | |
| 1 | 2 | 3 | 4 | 5 | 6 | 7 | 8 |
| 509 | — | — | 512 628,03 | 2 240 831,31 | Метод спутниковых геодезических измерений (определений) | — | — |
| 510 | — | — | 512 586,44 | 2 240 831,85 | | | |
| 508 | — | — | 512 586,21 | 2 240 807,79 | | | |
| 507 | — | — | 512 627,83 | 2 240 807,24 | | | |
| 509 | — | — | 512 628,03 | 2 240 831,31 | | | |

2. Сведения о частях границ уточняемого земельного участка с кадастровым номером 23:29:0305003:341 :

| Обозначение части границ | | Горизонтальное проложение (S), м | Описание прохождения части границ | Сведения о согласовании местоположения границ (согласовано/спорное) |
|--------------------------|-------|-------------------------------------|-----------------------------------|--|
| от т. | до т. | | | |
| 1 | 2 | 3 | 4 | 5 |
| 509 | 510 | 41,59 | — | согласовано |
| 510 | 508 | 24,06 | | |
| 508 | 507 | 41,62 | | |
| 507 | 509 | 24,07 | | |

3. Сведения о характеристиках уточняемого земельного участка с кадастровым номером 23:29:0305003:341 :

| № п/п | Наименование характеристики земельного участка | Значение характеристики |
|-------|--|-------------------------|
| 1 | 2 | 3 |

| 1 | 2 | 3 |
|---|--|---|
| 1. | Адрес земельного участка | — |
| 1.1. | Сведения о местоположении земельного участка (при отсутствии адреса) в структурированном в соответствии с федеральной информационной адресной системой виде | Российская Федерация, Краснодарский край, Тбилисский р-н, Тбилисский с/о, Северин х, Коллективная ул, д. 23 |
| 1.2. | Дополнительные сведения о местоположении земельного участка | — |
| 2. | Площадь земельного участка \pm величина погрешности определения (вычисления) площади ($P \pm \Delta P$), м ² | $1\,001 \pm 11,00$ |
| 3. | Формула, примененная для вычисления предельной погрешности определения площади земельного участка, с подставленными значениями и итоговые (вычисленные) значения | $3,5*0,10*\sqrt{(1\,001,00)} = 11$ |
| 4. | Площадь земельного участка согласно сведениям Единого государственного реестра недвижимости (Ркад), м ² | 1 000,00 |
| 5. | Оценка расхождения Р и Ркад ($P - P_{кад}$), м ² | 1 |
| 6. | Предельный минимальный и максимальный размеры земельного участка ($P_{мин}$ и $P_{макс}$), м ² | — — |
| 7. | Вид (виды) разрешенного использования | ЛПХ |
| 7.1. | Дополнительные сведения об использовании земельного участка | — |
| 8. | Кадастровый или иной государственный учетный номер (инвентарный) здания, сооружения, объекта незавершенного строительства, расположенного на земельном участке | — |
| 9. | Сведения о земельных участках (землях общего пользования, территории общего пользования), посредством которых обеспечивается доступ | — |
| 10. | Иные сведения | — |
| 4. Пояснения к сведениям об уточняемом земельном участке с кадастровым номером <u>23:29:0305003:341</u> : | | |
| 1. | — | |

1. Сведения о характерных точках границ уточняемого земельного участка с кадастровым номером

23:29:0305003:346

:

Система координат

МСК-23, зона 2

Зона №

2

| Обоз- начение харак- терных точек границ | Координаты, м | | | | Метод определения координат | Формулы, примененные для расчета средней квадратической погрешности определения координат характерных точек границ (Mt), с подставленными в такие формулы значениями и итоговые (вычисленные) значения Mt, м | Описание закрепления точки |
|---|--|---|--|--------------|--|--|-------------------------------|
| | содержатся в Едином государственном реестре недвижимости | | определены в результате выполнения комплексных кадастровых работ | | | | |
| | X | Y | X | Y | | | |
| 1 | 2 | 3 | 4 | 5 | 6 | 7 | 8 |
| 506 | — | — | 512 585,97 | 2 240 783,74 | Метод спутниковых геодезических измерений (определений) | — | — |
| 505 | — | — | 512 627,68 | 2 240 783,28 | | | |
| 507 | — | — | 512 627,83 | 2 240 807,24 | | | |
| 508 | — | — | 512 586,21 | 2 240 807,79 | | | |
| 506 | — | — | 512 585,97 | 2 240 783,74 | | | |

2. Сведения о частях границ уточняемого земельного участка с кадастровым номером

23:29:0305003:346

:

| Обозначение части границ | | Горизонтальное проложение (S), м | Описание прохождения части границ | Сведения о согласовании местоположения границ (согласовано/спорное) |
|--------------------------|-------|-------------------------------------|-----------------------------------|--|
| от т. | до т. | | | |
| 1 | 2 | 3 | 4 | 5 |
| 506 | 505 | 41,71 | — | согласовано |
| 505 | 507 | 23,96 | | |
| 507 | 508 | 41,62 | | |
| 508 | 506 | 24,05 | | |

3. Сведения о характеристиках уточняемого земельного участка с кадастровым номером

23:29:0305003:346

:

| № п/п | Наименование характеристики земельного участка | Значение характеристики |
|-------|--|-------------------------|
| 1 | 2 | 3 |

| 1 | 2 | 3 |
|---|--|--|
| 1. | Адрес земельного участка | — |
| 1.1. | Сведения о местоположении земельного участка (при отсутствии адреса) в структурированном в соответствии с федеральной информационной адресной системой виде | Российская Федерация, Краснодарский край, Тбилисский р-н, Тбилисский с/о, Северин х, Коллективная ул, д 21 |
| 1.2. | Дополнительные сведения о местоположении земельного участка | — |
| 2. | Площадь земельного участка \pm величина погрешности определения (вычисления) площади ($P \pm \Delta P$), м ² | $1\,000 \pm 11,00$ |
| 3. | Формула, примененная для вычисления предельной погрешности определения площади земельного участка, с подставленными значениями и итоговые (вычисленные) значения | $3,5*0,10*\sqrt{(1\,000,00)} = 11$ |
| 4. | Площадь земельного участка согласно сведениям Единого государственного реестра недвижимости (Ркад), м ² | 1 000,00 |
| 5. | Оценка расхождения Р и Ркад ($P - P_{кад}$), м ² | 0 |
| 6. | Предельный минимальный и максимальный размеры земельного участка ($P_{мин}$ и $P_{макс}$), м ² | — — |
| 7. | Вид (виды) разрешенного использования | для ведения личного подсобного хозяйства и строительства жилого дома |
| 7.1. | Дополнительные сведения об использовании земельного участка | — |
| 8. | Кадастровый или иной государственный учетный номер (инвентарный) здания, сооружения, объекта незавершенного строительства, расположенного на земельном участке | — |
| 9. | Сведения о земельных участках (землях общего пользования, территории общего пользования), посредством которых обеспечивается доступ | — |
| 10. | Иные сведения | — |
| 4. Пояснения к сведениям об уточняемом земельном участке с кадастровым номером <u>23:29:0305003:346</u> : | | |
| 1. | — | |

1. Сведения о характерных точках границ уточняемого земельного участка с кадастровым номером 23:29:0305003:349 :
Система координат МСК-23, зона 2 Зона № 2

| Обоз- начение харак- терных точек границ | Координаты, м | | | | Метод определения координат | Формулы, примененные для расчета средней квадратической погрешности определения координат характерных точек границ (Mt), с подставленными в такие формулы значениями и итоговые (вычисленные) значения Mt, м | Описание закрепления точки |
|---|--|---|--|--------------|--|--|-------------------------------|
| | содержатся в Едином государственном реестре недвижимости | | определены в результате выполнения комплексных кадастровых работ | | | | |
| | X | Y | X | Y | | | |
| 1 | 2 | 3 | 4 | 5 | 6 | 7 | 8 |
| 526 | — | — | 512 595,44 | 2 239 795,03 | Метод спутниковых геодезических измерений (определений) | — | — |
| 527 | — | — | 512 613,83 | 2 239 795,71 | | | |
| 528 | — | — | 512 611,79 | 2 239 849,03 | | | |
| 529 | — | — | 512 593,03 | 2 239 848,04 | | | |
| 526 | — | — | 512 595,44 | 2 239 795,03 | | | |

2. Сведения о частях границ уточняемого земельного участка с кадастровым номером 23:29:0305003:349 :

| Обозначение части границ | | Горизонтальное проложение (S), м | Описание прохождения части границ | Сведения о согласовании местоположения границ (согласовано/спорное) |
|--------------------------|-------|-------------------------------------|-----------------------------------|--|
| от т. | до т. | | | |
| 1 | 2 | 3 | 4 | 5 |
| 526 | 527 | 18,40 | — | согласовано |
| 527 | 528 | 53,36 | | |
| 528 | 529 | 18,79 | | |
| 529 | 526 | 53,06 | | |

3. Сведения о характеристиках уточняемого земельного участка с кадастровым номером 23:29:0305003:349 :

| № п/п | Наименование характеристики земельного участка | Значение характеристики |
|-------|--|-------------------------|
| 1 | 2 | 3 |

| 1 | 2 | 3 |
|--|--|---|
| 1. | Адрес земельного участка | — |
| 1.1. | Сведения о местоположении земельного участка (при отсутствии адреса) в структурированном в соответствии с федеральной информационной адресной системой виде | Российская Федерация, Краснодарский край, Тбилисский р-н, Северин х, Горького ул, д 5, кв 1 |
| 1.2. | Дополнительные сведения о местоположении земельного участка | — |
| 2. | Площадь земельного участка \pm величина погрешности определения (вычисления) площади ($P \pm \Delta P$), м ² | 989 \pm 11,00 |
| 3. | Формула, примененная для вычисления предельной погрешности определения площади земельного участка, с подставленными значениями и итоговые (вычисленные) значения | $3,5*0,10*\sqrt{(989,00)} = 11$ |
| 4. | Площадь земельного участка согласно сведениям Единого государственного реестра недвижимости (Ркад), м ² | 900,00 |
| 5. | Оценка расхождения Р и Ркад ($P - P_{кад}$), м ² | 89 |
| 6. | Предельный минимальный и максимальный размеры земельного участка ($P_{мин}$ и $P_{макс}$), м ² | — — |
| 7. | Вид (виды) разрешенного использования | для ведения личного подсобного хозяйства |
| 7.1. | Дополнительные сведения об использовании земельного участка | — |
| 8. | Кадастровый или иной государственный учетный номер (инвентарный) здания, сооружения, объекта незавершенного строительства, расположенного на земельном участке | — |
| 9. | Сведения о земельных участках (землях общего пользования, территории общего пользования), посредством которых обеспечивается доступ | — |
| 10. | Иные сведения | — |
| 4. Пояснения к сведениям об уточняемом земельном участке с кадастровым номером 23:29:0305003:349 : | | |
| 1. | — | |

1. Сведения о характерных точках границ уточняемого земельного участка с кадастровым номером23:29:0305003:36:

Система координатМСК-23, зона 2Зона №2

| Обоз- начение харак- терных точек границ | Координаты, м | | | | Метод определения координат | Формулы, примененные для расчета средней квадратической погрешности определения координат характерных точек границ (Mt), с подставленными в такие формулы значениями и итоговые (вычисленные) значения Mt, м | Описание закрепления точки |
|---|--|---|--|--------------|--|--|-------------------------------|
| | содержатся в Едином государственном реестре недвижимости | | определены в результате выполнения комплексных кадастровых работ | | | | |
| | X | Y | X | Y | | | |
| 1 | 2 | 3 | 4 | 5 | 6 | 7 | 8 |
| 516 | — | — | 512 546,92 | 2 239 952,49 | Метод спутниковых геодезических измерений (определений) | — | — |
| 517 | — | — | 512 547,65 | 2 240 002,15 | | | |
| 518 | — | — | 512 527,91 | 2 240 002,92 | | | металлический столб |
| 514 | — | — | 512 525,19 | 2 239 953,67 | | | |
| 513 | — | — | 512 545,29 | 2 239 952,56 | | | — |
| 516 | — | — | 512 546,92 | 2 239 952,49 | | | |

2. Сведения о частях границ уточняемого земельного участка с кадастровым номером23:29:0305003:36:

| Обозначение части границ | | Горизонтальное проложение (S), м | Описание прохождения части границ | Сведения о согласовании местоположения границ (согласовано/спорное) |
|--------------------------|-------|----------------------------------|-----------------------------------|---|
| от т. | до т. | | | |
| 1 | 2 | 3 | 4 | 5 |
| 516 | 517 | 49,67 | — | согласовано |
| 517 | 518 | 19,76 | | |
| 518 | 514 | 49,33 | | |
| 514 | 513 | 20,13 | | |
| 513 | 516 | 1,63 | | |

3. Сведения о характеристиках уточняемого земельного участка с кадастровым номером23:29:0305003:36:

| № п/п | Наименование характеристики земельного участка | Значение характеристики |
|-------|--|-------------------------|
| 1 | 2 | 3 |

| 1 | 2 | 3 |
|---|--|---|
| 1. | Адрес земельного участка | — |
| 1.1. | Сведения о местоположении земельного участка (при отсутствии адреса) в структурированном в соответствии с федеральной информационной адресной системой виде | Российская Федерация, Краснодарский край, Тбилисский р-н, Тбилисский с/о, Северин х, Стадионная ул, д. 11 |
| 1.2. | Дополнительные сведения о местоположении земельного участка | — |
| 2. | Площадь земельного участка \pm величина погрешности определения (вычисления) площади ($P \pm \Delta P$), м ² | 1 027 \pm 11,00 |
| 3. | Формула, примененная для вычисления предельной погрешности определения площади земельного участка, с подставленными значениями и итоговые (вычисленные) значения | $3,5 \cdot 0,10 \cdot \sqrt{(1\,027,00)} = 11$ |
| 4. | Площадь земельного участка согласно сведениям Единого государственного реестра недвижимости (Ркад), м ² | 1 000,00 |
| 5. | Оценка расхождения Р и Ркад ($P - P_{\text{кад}}$), м ² | 27 |
| 6. | Предельный минимальный и максимальный размеры земельного участка ($P_{\text{мин}}$ и $P_{\text{макс}}$), м ² | — — |
| 7. | Вид (виды) разрешенного использования | для ведения личного подсобного хозяйства |
| 7.1. | Дополнительные сведения об использовании земельного участка | — |
| 8. | Кадастровый или иной государственный учетный номер (инвентарный) здания, сооружения, объекта незавершенного строительства, расположенного на земельном участке | — |
| 9. | Сведения о земельных участках (землях общего пользования, территории общего пользования), посредством которых обеспечивается доступ | — |
| 10. | Иные сведения | — |
| 4. Пояснения к сведениям об уточняемом земельном участке с кадастровым номером 23:29:0305003:36 : | | |
| 1. | — | |

1. Сведения о характерных точках границ уточняемого земельного участка с кадастровым номером 23:29:0305003:361 :
Система координат МСК-23, зона 2 Зона № 2

| Обоз- начение харак- терных точек границ | Координаты, м | | | | Метод определения координат | Формулы, примененные для расчета средней квадратической погрешности определения координат характерных точек границ (Mt), с подставленными в такие формулы значениями и итоговые (вычисленные) значения Mt, м | Описание закрепления точки |
|---|--|---|--|--------------|--|--|-------------------------------|
| | содержатся в Едином государственном реестре недвижимости | | определены в результате выполнения комплексных кадастровых работ | | | | |
| | X | Y | X | Y | | | |
| 1 | 2 | 3 | 4 | 5 | 6 | 7 | 8 |
| 124 | — | — | 512 465,22 | 2 239 955,32 | Метод спутниковых геодезических измерений (определений) | — | Штырь, арматура, стержень |
| 123 | — | — | 512 467,08 | 2 240 004,28 | | | |
| 657 | — | — | 512 445,60 | 2 240 004,68 | | | — |
| 171 | — | — | 512 444,80 | 2 239 955,71 | | | |
| 124 | — | — | 512 465,22 | 2 239 955,32 | | | Штырь, арматура, стержень |

2. Сведения о частях границ уточняемого земельного участка с кадастровым номером 23:29:0305003:361 :

| Обозначение части границ | | Горизонтальное проложение (S), м | Описание прохождения части границ | Сведения о согласовании местоположения границ (согласовано/спорное) |
|--------------------------|-------|-------------------------------------|-----------------------------------|--|
| от т. | до т. | | | |
| 1 | 2 | 3 | 4 | 5 |
| 124 | 123 | 49,00 | — | согласовано |
| 123 | 657 | 21,48 | | |
| 657 | 171 | 48,98 | | |
| 171 | 124 | 20,42 | | |

3. Сведения о характеристиках уточняемого земельного участка с кадастровым номером 23:29:0305003:361 :

| № п/п | Наименование характеристики земельного участка | Значение характеристики |
|-------|--|-------------------------|
| 1 | 2 | 3 |

| 1 | 2 | 3 |
|---|--|--|
| 1. | Адрес земельного участка | — |
| 1.1. | Сведения о местоположении земельного участка (при отсутствии адреса) в структурированном в соответствии с федеральной информационной адресной системой виде | Российская Федерация, Краснодарский край, Тбилисский р-н, Тбилиское с/п, Северин х, Стадионная ул, д 3 |
| 1.2. | Дополнительные сведения о местоположении земельного участка | — |
| 2. | Площадь земельного участка \pm величина погрешности определения (вычисления) площади ($P \pm \Delta P$), м ² | $1\,026 \pm 11,00$ |
| 3. | Формула, примененная для вычисления предельной погрешности определения площади земельного участка, с подставленными значениями и итоговые (вычисленные) значения | $3,5*0,10*\sqrt{(1\,026,00)} = 11$ |
| 4. | Площадь земельного участка согласно сведениям Единого государственного реестра недвижимости (Ркад), м ² | 999,00 |
| 5. | Оценка расхождения Р и Ркад ($P - P_{кад}$), м ² | 27 |
| 6. | Предельный минимальный и максимальный размеры земельного участка ($P_{мин}$ и $P_{макс}$), м ² | — — |
| 7. | Вид (виды) разрешенного использования | Для ведения личного подсобного хозяйства |
| 7.1. | Дополнительные сведения об использовании земельного участка | — |
| 8. | Кадастровый или иной государственный учетный номер (инвентарный) здания, сооружения, объекта незавершенного строительства, расположенного на земельном участке | — |
| 9. | Сведения о земельных участках (землях общего пользования, территории общего пользования), посредством которых обеспечивается доступ | — |
| 10. | Иные сведения | — |
| 4. Пояснения к сведениям об уточняемом земельном участке с кадастровым номером <u>23:29:0305003:361</u> : | | |
| 1. | — | |

1. Сведения о характерных точках границ уточняемого земельного участка с кадастровым номером

23:29:0305003:40

:

Система координат

МСК-23, зона 2

Зона №

2

| Обоз- начение харак- терных точек границ | Координаты, м | | | | Метод определения координат | Формулы, примененные для расчета средней квадратической погрешности определения координат характерных точек границ (Mt), с подставленными в такие формулы значениями и итоговые (вычисленные) значения Mt, м | Описание закрепления точки |
|---|--|---|--|--------------|--|--|-------------------------------|
| | содержатся в Едином государственном реестре недвижимости | | определены в результате выполнения комплексных кадастровых работ | | | | |
| | X | Y | X | Y | | | |
| 1 | 2 | 3 | 4 | 5 | 6 | 7 | 8 |
| 520 | — | — | 512 666,33 | 2 239 946,32 | Метод спутниковых геодезических измерений (определений) | — | — |
| 521 | — | — | 512 666,34 | 2 239 948,45 | | | |
| 522 | — | — | 512 667,78 | 2 239 998,40 | | | |
| 523 | — | — | 512 647,41 | 2 239 998,79 | | | |
| 524 | — | — | 512 646,39 | 2 239 948,81 | | | Временный межевой знак |
| 525 | — | — | 512 646,33 | 2 239 946,84 | | | — |
| 520 | — | — | 512 666,33 | 2 239 946,32 | | | |

2. Сведения о частях границ уточняемого земельного участка с кадастровым номером

23:29:0305003:40

:

| Обозначение части границ | | Горизонтальное проложение (S), м | Описание прохождения части границ | Сведения о согласовании местоположения границ (согласовано/спорное) |
|--------------------------|-------|----------------------------------|-----------------------------------|---|
| от т. | до т. | | | |
| 1 | 2 | 3 | 4 | 5 |
| 520 | 521 | 2,13 | — | согласовано |
| 521 | 522 | 49,97 | | |
| 522 | 523 | 20,37 | | |
| 523 | 524 | 49,99 | | |
| 524 | 525 | 1,97 | | |
| 525 | 520 | 20,01 | | |

| | | |
|---|--|--|
| 3. Сведения о характеристиках уточняемого земельного участка с кадастровым номером 23:29:0305003:40 : | | |
| № п/п | Наименование характеристики земельного участка | Значение характеристики |
| 1 | 2 | 3 |
| 1. | Адрес земельного участка | — |
| 1.1. | Сведения о местоположении земельного участка (при отсутствии адреса) в структурированном в соответствии с федеральной информационной адресной системой виде | Российская Федерация, Краснодарский край, Тбилисский р-н, Тбилисский с/о, Северин х, Стадионная ул, 23 |
| 1.2. | Дополнительные сведения о местоположении земельного участка | — |
| 2. | Площадь земельного участка ± величина погрешности определения (вычисления) площади ($P \pm \Delta P$), м² | 1 049 ± 11,00 |
| 3. | Формула, примененная для вычисления предельной погрешности определения площади земельного участка, с подставленными значениями и итоговые (вычисленные) значения | $3,5*0,10*\sqrt{(1\ 049,00)} = 11$ |
| 4. | Площадь земельного участка согласно сведениям Единого государственного реестра недвижимости (Ркад), м² | 1 000,00 |
| 5. | Оценка расхождения Р и Ркад ($P - P_{кад}$), м² | 49 |
| 6. | Предельный минимальный и максимальный размеры земельного участка ($P_{мин}$ и $P_{макс}$), м² | — — |
| 7. | Вид (виды) разрешенного использования | под индивидуальное строительство |
| 7.1. | Дополнительные сведения об использовании земельного участка | — |
| 8. | Кадастровый или иной государственный учетный номер (инвентарный) здания, сооружения, объекта незавершенного строительства, расположенного на земельном участке | — |
| 9. | Сведения о земельных участках (землях общего пользования, территории общего пользования), посредством которых обеспечивается доступ | — |
| 10. | Иные сведения | — |
| 4. Пояснения к сведениям об уточняемом земельном участке с кадастровым номером 23:29:0305003:40 : | | |
| 1. | — | |

1. Сведения о характерных точках границ уточняемого земельного участка с кадастровым номером 23:29:0305003:419 :
Система координат МСК-23, зона 2 Зона № 2

| Обоз- начение харак- терных точек границ | Координаты, м | | | | Метод определения координат | Формулы, примененные для расчета средней квадратической погрешности определения координат характерных точек границ (Mt), с подставленными в такие формулы значениями и итоговые (вычисленные) значения Mt, м | Описание закрепления точки |
|---|--|---|--|--------------|--|--|-------------------------------|
| | содержатся в Едином государственном реестре недвижимости | | определены в результате выполнения комплексных кадастровых работ | | | | |
| | X | Y | X | Y | | | |
| 1 | 2 | 3 | 4 | 5 | 6 | 7 | 8 |
| 40 | — | — | 512 733,41 | 2 240 186,46 | Метод спутниковых геодезических измерений (определений) | — | — |
| 421 | — | — | 512 734,72 | 2 240 236,97 | | | Временный межевой знак |
| 34 | — | — | 512 714,84 | 2 240 237,18 | | | |
| 33 | — | — | 512 713,79 | 2 240 187,15 | | | |
| 40 | — | — | 512 733,41 | 2 240 186,46 | | | — |

2. Сведения о частях границ уточняемого земельного участка с кадастровым номером 23:29:0305003:419 :

| Обозначение части границ | | Горизонтальное проложение (S), м | Описание прохождения части границ | Сведения о согласовании местоположения границ (согласовано/спорное) |
|--------------------------|-------|-------------------------------------|-----------------------------------|--|
| от т. | до т. | | | |
| 1 | 2 | 3 | 4 | 5 |
| 40 | 421 | 50,53 | — | согласовано |
| 421 | 34 | 19,88 | | |
| 34 | 33 | 50,04 | | |
| 33 | 40 | 19,63 | | |

3. Сведения о характеристиках уточняемого земельного участка с кадастровым номером 23:29:0305003:419 :

| № п/п | Наименование характеристики земельного участка | Значение характеристики |
|-------|--|-------------------------|
| 1 | 2 | 3 |

| 1 | 2 | 3 |
|--|--|---|
| 1. | Адрес земельного участка | — |
| 1.1. | Сведения о местоположении земельного участка (при отсутствии адреса) в структурированном в соответствии с федеральной информационной адресной системой виде | Российская Федерация, Краснодарский край, Тбилисский р-н, Северин х, Свободная ул, д 41 |
| 1.2. | Дополнительные сведения о местоположении земельного участка | — |
| 2. | Площадь земельного участка \pm величина погрешности определения (вычисления) площади ($P \pm \Delta P$), м ² | 993 \pm 11,00 |
| 3. | Формула, примененная для вычисления предельной погрешности определения площади земельного участка, с подставленными значениями и итоговые (вычисленные) значения | $3,5 * 0,10 * \sqrt{(993,00)} = 11$ |
| 4. | Площадь земельного участка согласно сведениям Единого государственного реестра недвижимости (Ркад), м ² | 1 000,00 |
| 5. | Оценка расхождения Р и Ркад ($P - P_{кад}$), м ² | 7 |
| 6. | Предельный минимальный и максимальный размеры земельного участка ($P_{мин}$ и $P_{макс}$), м ² | — — |
| 7. | Вид (виды) разрешенного использования | Для ведения личного подсобного хозяйства |
| 7.1. | Дополнительные сведения об использовании земельного участка | — |
| 8. | Кадастровый или иной государственный учетный номер (инвентарный) здания, сооружения, объекта незавершенного строительства, расположенного на земельном участке | — |
| 9. | Сведения о земельных участках (землях общего пользования, территории общего пользования), посредством которых обеспечивается доступ | — |
| 10. | Иные сведения | — |
| 4. Пояснения к сведениям об уточняемом земельном участке с кадастровым номером 23:29:0305003:419 : | | |
| 1. | — | |

1. Сведения о характерных точках границ уточняемого земельного участка с кадастровым номером 23:29:0305003:453 :
Система координат МСК-23, зона 2 Зона № 2

| Обоз- начение харак- терных точек границ | Координаты, м | | | | Метод определения координат | Формулы, примененные для расчета средней квадратической погрешности определения координат характерных точек границ (Mt), с подставленными в такие формулы значениями и итоговые (вычисленные) значения Mt, м | Описание закрепления точки |
|---|--|---|--|--------------|--|--|-------------------------------|
| | содержатся в Едином государственном реестре недвижимости | | определены в результате выполнения комплексных кадастровых работ | | | | |
| | X | Y | X | Y | | | |
| 1 | 2 | 3 | 4 | 5 | 6 | 7 | 8 |
| 532 | — | — | 512 587,77 | 2 239 847,66 | Метод спутниковых геодезических измерений (определений) | — | — |
| 529 | — | — | 512 593,03 | 2 239 848,04 | | | |
| 528 | — | — | 512 611,79 | 2 239 849,03 | | | |
| 535 | — | — | 512 610,23 | 2 239 891,17 | | | |
| 533 | — | — | 512 585,02 | 2 239 890,28 | | | |
| 532 | — | — | 512 587,77 | 2 239 847,66 | | | |

2. Сведения о частях границ уточняемого земельного участка с кадастровым номером 23:29:0305003:453 :

| Обозначение части границ | | Горизонтальное проложение (S), м | Описание прохождения части границ | Сведения о согласовании местоположения границ (согласовано/спорное) |
|--------------------------|-------|-------------------------------------|-----------------------------------|--|
| от т. | до т. | | | |
| 1 | 2 | 3 | 4 | 5 |
| 532 | 529 | 5,27 | — | согласовано |
| 529 | 528 | 18,79 | | |
| 528 | 535 | 42,17 | | |
| 535 | 533 | 25,23 | | |
| 533 | 532 | 42,71 | | |

3. Сведения о характеристиках уточняемого земельного участка с кадастровым номером 23:29:0305003:453 :

| № п/п | Наименование характеристики земельного участка | Значение характеристики |
|-------|--|-------------------------|
| 1 | 2 | 3 |

| 1 | 2 | 3 |
|--|--|---|
| 1. | Адрес земельного участка | — |
| 1.1. | Сведения о местоположении земельного участка (при отсутствии адреса) в структурированном в соответствии с федеральной информационной адресной системой виде | Российская Федерация, Краснодарский край, Тбилисский р-н, Северин х, Шоссейный пер, д 9 |
| 1.2. | Дополнительные сведения о местоположении земельного участка | — |
| 2. | Площадь земельного участка \pm величина погрешности определения (вычисления) площади ($P \pm \Delta P$), м ² | 1 045 \pm 11,00 |
| 3. | Формула, примененная для вычисления предельной погрешности определения площади земельного участка, с подставленными значениями и итоговые (вычисленные) значения | $3,5 * 0,10 * \sqrt{(1\ 045,00)} = 11$ |
| 4. | Площадь земельного участка согласно сведениям Единого государственного реестра недвижимости (Ркад), м ² | 1 003,00 |
| 5. | Оценка расхождения Р и Ркад ($P - P_{кад}$), м ² | 42 |
| 6. | Предельный минимальный и максимальный размеры земельного участка ($P_{мин}$ и $P_{макс}$), м ² | — — |
| 7. | Вид (виды) разрешенного использования | Для ведения личного подсобного хозяйства |
| 7.1. | Дополнительные сведения об использовании земельного участка | — |
| 8. | Кадастровый или иной государственный учетный номер (инвентарный) здания, сооружения, объекта незавершенного строительства, расположенного на земельном участке | — |
| 9. | Сведения о земельных участках (землях общего пользования, территории общего пользования), посредством которых обеспечивается доступ | — |
| 10. | Иные сведения | — |
| 4. Пояснения к сведениям об уточняемом земельном участке с кадастровым номером 23:29:0305003:453 : | | |
| 1. | — | |

1. Сведения о характерных точках границ уточняемого земельного участка с кадастровым номером

23:29:0305003:454

:

Система координат

МСК-23, зона 2

Зона №

2

| Обоз- начение харак- терных точек границ | Координаты, м | | | | Метод определения координат | Формулы, примененные для расчета средней квадратической погрешности определения координат характерных точек границ (Mt), с подставленными в такие формулы значениями и итоговые (вычисленные) значения Mt, м | Описание закрепления точки |
|---|--|---|--|--------------|--|--|-------------------------------|
| | содержатся в Едином государственном реестре недвижимости | | определены в результате выполнения комплексных кадастровых работ | | | | |
| | X | Y | X | Y | | | |
| 1 | 2 | 3 | 4 | 5 | 6 | 7 | 8 |
| 658 | — | — | 512 578,11 | 2 239 794,24 | Метод спутниковых геодезических измерений (определений) | — | — |
| 531 | — | — | 512 575,49 | 2 239 846,84 | | | |
| 530 | — | — | 512 562,33 | 2 239 847,32 | | | металлический столб |
| 131 | — | — | 512 559,41 | 2 239 847,05 | | | |
| 130 | — | — | 512 559,53 | 2 239 845,86 | | | кирпичная стена |
| 129 | — | — | 512 560,59 | 2 239 837,79 | | | |
| 128 | — | — | 512 561,55 | 2 239 811,48 | | | |
| 127 | — | — | 512 562,16 | 2 239 798,00 | | | |
| 126 | — | — | 512 562,15 | 2 239 793,90 | | | |
| 658 | — | — | 512 578,11 | 2 239 794,24 | | | |

2. Сведения о частях границ уточняемого земельного участка с кадастровым номером

23:29:0305003:454

:

| Обозначение части границ | | Горизонтальное проложение (S), м | Описание прохождения части границ | Сведения о согласовании местоположения границ (согласовано/спорное) |
|--------------------------|-------|-------------------------------------|-----------------------------------|--|
| от т. | до т. | | | |
| 1 | 2 | 3 | 4 | 5 |

| 1 | 2 | 3 | 4 | 5 |
|-----|-----|-------|---|-------------|
| 658 | 531 | 52,67 | — | согласовано |
| 531 | 530 | 13,17 | | |
| 530 | 131 | 2,93 | | |
| 131 | 130 | 1,20 | | |
| 130 | 129 | 8,14 | | |
| 129 | 128 | 26,33 | | |
| 128 | 127 | 13,49 | | |
| 127 | 126 | 4,10 | | |
| 126 | 658 | 15,96 | | |

3. Сведения о характеристиках уточняемого земельного участка с кадастровым номером 23:29:0305003:454 :

| № п/п | Наименование характеристики земельного участка | Значение характеристики |
|-------|--|---|
| 1 | 2 | 3 |
| 1. | Адрес земельного участка | — |
| 1.1. | Сведения о местоположении земельного участка (при отсутствии адреса) в структурированном в соответствии с федеральной информационной адресной системой виде | Российская Федерация, Краснодарский край, Тбилисский р-н, Северин х, Горького ул, д 7/1 |
| 1.2. | Дополнительные сведения о местоположении земельного участка | — |
| 2. | Площадь земельного участка \pm величина погрешности определения (вычисления) площади ($P \pm \Delta P$), м ² | $829 \pm 10,00$ |
| 3. | Формула, примененная для вычисления предельной погрешности определения площади земельного участка, с подставленными значениями и итоговые (вычисленные) значения | $3,5 * 0,10 * \sqrt{(829,00)} = 10$ |
| 4. | Площадь земельного участка согласно сведениям Единого государственного реестра недвижимости (Ркад), м ² | 804,00 |
| 5. | Оценка расхождения Р и Ркад ($P - P_{кад}$), м ² | 25 |
| 6. | Предельный минимальный и максимальный размеры земельного участка ($P_{мин}$ и $P_{макс}$), м ² | — — |
| 7. | Вид (виды) разрешенного использования | Для ведения личного подсобного хозяйства |
| 7.1. | Дополнительные сведения об использовании земельного участка | — |
| 8. | Кадастровый или иной государственный учетный номер (инвентарный) здания, сооружения, объекта незавершенного строительства, расположенного на земельном участке | — |

| | | | | | | | |
|---|---|-------------------------------------|--|--------------|--|--|-------------------------------|
| 1 | 2 | | | | 3 | | |
| 9. | Сведения о земельных участках (землях общего пользования, территории общего пользования), посредством которых обеспечивается доступ | | | | — | | |
| 10. | Иные сведения | | | | — | | |
| 4. Пояснения к сведениям об уточняемом земельном участке с кадастровым номером 23:29:0305003:454 : | | | | | | | |
| 1. | — | | | | | | |
| 1. Сведения о характерных точках границ уточняемого земельного участка с кадастровым номером 23:29:0305003:53 : | | | | | | | |
| Система координат МСК-23, зона 2 Зона № 2 | | | | | | | |
| Обоз- начение харак- терных точек границ | Координаты, м | | | | Метод определения координат | Формулы, примененные для расчета средней квадратической погрешности определения координат характерных точек границ (Mt), с подставленными в такие формулы значениями и итоговые (вычисленные) значения Mt, м | Описание закрепления точки |
| | содержатся в Едином государственном реестре недвижимости | | определены в результате выполнения комплексных кадастровых работ | | | | |
| | X | Y | X | Y | | | |
| 1 | 2 | 3 | 4 | 5 | 6 | 7 | 8 |
| 447 | — | — | 512 508,11 | 2 240 022,65 | Метод спутниковых геодезических измерений (определений) | — | — |
| 431 | — | — | 512 508,69 | 2 240 073,29 | | | |
| 256 | — | — | 512 490,05 | 2 240 072,48 | | | металлический столб |
| 255 | — | — | 512 488,78 | 2 240 022,30 | | | |
| 447 | — | — | 512 508,11 | 2 240 022,65 | | | |
| 2. Сведения о частях границ уточняемого земельного участка с кадастровым номером 23:29:0305003:53 : | | | | | | | |
| Обозначение части границ | | Горизонтальное проложение (S), м | Описание прохождения части границ | | Сведения о согласовании местоположения границ (согласовано/спорное) | | |
| от т. | до т. | | | | | | |
| 1 | 2 | 3 | 4 | | 5 | | |
| 447 | 431 | 50,64 | — | | согласовано | | |
| 431 | 256 | 18,66 | | | | | |

| | | | | |
|-----|-----|-------|---|-------------|
| 1 | 2 | 3 | 4 | 5 |
| 256 | 255 | 50,20 | — | согласовано |
| 255 | 447 | 19,33 | | |

3. Сведения о характеристиках уточняемого земельного участка с кадастровым номером 23:29:0305003:53 :

| № п/п | Наименование характеристики земельного участка | Значение характеристики |
|-------|--|---|
| 1 | 2 | 3 |
| 1. | Адрес земельного участка | — |
| 1.1. | Сведения о местоположении земельного участка (при отсутствии адреса) в структурированном в соответствии с федеральной информационной адресной системой виде | Российская Федерация, Краснодарский край, Тбилисский р-н, Тбилисский с/о, Северин х, Стадионная ул, д. 12 |
| 1.2. | Дополнительные сведения о местоположении земельного участка | — |
| 2. | Площадь земельного участка ± величина погрешности определения (вычисления) площади ($P \pm \Delta P$), м ² | $956 \pm 11,00$ |
| 3. | Формула, примененная для вычисления предельной погрешности определения площади земельного участка, с подставленными значениями и итоговые (вычисленные) значения | $3,5*0,10*\sqrt{(956,00)} = 11$ |
| 4. | Площадь земельного участка согласно сведениям Единого государственного реестра недвижимости (Ркад), м ² | 1 000,00 |
| 5. | Оценка расхождения Р и Ркад ($P - P_{кад}$), м ² | 44 |
| 6. | Предельный минимальный и максимальный размеры земельного участка (Рмин и Рмакс), м ² | — — |
| 7. | Вид (виды) разрешенного использования | ЛПХ |
| 7.1. | Дополнительные сведения об использовании земельного участка | — |
| 8. | Кадастровый или иной государственный учетный номер (инвентарный) здания, сооружения, объекта незавершенного строительства, расположенного на земельном участке | — |
| 9. | Сведения о земельных участках (землях общего пользования, территории общего пользования), посредством которых обеспечивается доступ | — |
| 10. | Иные сведения | — |

4. Пояснения к сведениям об уточняемом земельном участке с кадастровым номером 23:29:0305003:53 :

| | |
|----|---|
| 1. | — |
|----|---|

1. Сведения о характерных точках границ уточняемого земельного участка с кадастровым номером23:29:0305003:54:

Система координатМСК-23, зона 2Зона №2

| Обоз- начение харак- терных точек границ | Координаты, м | | | | Метод определения координат | Формулы, примененные для расчета средней квадратической погрешности определения координат характерных точек границ (Mt), с подставленными в такие формулы значениями и итоговые (вычисленные) значения Mt, м | Описание закрепления точки |
|---|--|---|--|--------------|--|--|--------------------------------|
| | содержатся в Едином государственном реестре недвижимости | | определены в результате выполнения комплексных кадастровых работ | | | | |
| | X | Y | X | Y | | | |
| 1 | 2 | 3 | 4 | 5 | 6 | 7 | 8 |
| 258 | — | — | 512 528,78 | 2 240 021,99 | Метод спутниковых геодезических измерений (определений) | — | металлическая труба |
| 257 | — | — | 512 530,07 | 2 240 072,56 | | | Долговременный межевой знак |
| 431 | — | — | 512 508,69 | 2 240 073,29 | | | — |
| 447 | — | — | 512 508,11 | 2 240 022,65 | | | |
| 258 | — | — | 512 528,78 | 2 240 021,99 | | | |

2. Сведения о частях границ уточняемого земельного участка с кадастровым номером23:29:0305003:54:

| Обозначение части границ | | Горизонтальное проложение (S), м | Описание прохождения части границ | Сведения о согласовании местоположения границ (согласовано/спорное) |
|--------------------------|-------|-------------------------------------|-----------------------------------|--|
| от т. | до т. | | | |
| 1 | 2 | 3 | 4 | 5 |
| 258 | 257 | 50,59 | — | согласовано |
| 257 | 431 | 21,39 | | |
| 431 | 447 | 50,64 | | |
| 447 | 258 | 20,68 | | |

3. Сведения о характеристиках уточняемого земельного участка с кадастровым номером23:29:0305003:54:

| № п/п | Наименование характеристики земельного участка | Значение характеристики |
|-------|--|-------------------------|
| 1 | 2 | 3 |

| 1 | 2 | 3 |
|---|--|--|
| 1. | Адрес земельного участка | — |
| 1.1. | Сведения о местоположении земельного участка (при отсутствии адреса) в структурированном в соответствии с федеральной информационной адресной системой виде | Российская Федерация, Краснодарский край, Тбилисский р-н, Тбилисский с/о, Северин х, Стадионная ул, 14 |
| 1.2. | Дополнительные сведения о местоположении земельного участка | — |
| 2. | Площадь земельного участка \pm величина погрешности определения (вычисления) площади ($P \pm \Delta P$), м ² | 1 065 \pm 11,00 |
| 3. | Формула, примененная для вычисления предельной погрешности определения площади земельного участка, с подставленными значениями и итоговые (вычисленные) значения | $3,5 * 0,10 * \sqrt{(1\ 065,00)} = 11$ |
| 4. | Площадь земельного участка согласно сведениям Единого государственного реестра недвижимости (Ркад), м ² | 1 000,00 |
| 5. | Оценка расхождения Р и Ркад ($P - P_{кад}$), м ² | 65 |
| 6. | Предельный минимальный и максимальный размеры земельного участка ($P_{мин}$ и $P_{макс}$), м ² | — — |
| 7. | Вид (виды) разрешенного использования | для строительства и обслуживания жилого дома |
| 7.1. | Дополнительные сведения об использовании земельного участка | — |
| 8. | Кадастровый или иной государственный учетный номер (инвентарный) здания, сооружения, объекта незавершенного строительства, расположенного на земельном участке | — |
| 9. | Сведения о земельных участках (землях общего пользования, территории общего пользования), посредством которых обеспечивается доступ | — |
| 10. | Иные сведения | — |
| 4. Пояснения к сведениям об уточняемом земельном участке с кадастровым номером 23:29:0305003:54 : | | |
| 1. | — | |

1. Сведения о характерных точках границ уточняемого земельного участка с кадастровым номером23:29:0305003:58:

Система координатМСК-23, зона 2Зона №2

| Обоз- начение харак- терных точек границ | Координаты, м | | | | Метод определения координат | Формулы, примененные для расчета средней квадратической погрешности определения координат характерных точек границ (Mt), с подставленными в такие формулы значениями и итоговые (вычисленные) значения Mt, м | Описание закрепления точки |
|---|--|---|--|--------------|--|--|-------------------------------|
| | содержатся в Едином государственном реестре недвижимости | | определены в результате выполнения комплексных кадастровых работ | | | | |
| | X | Y | X | Y | | | |
| 1 | 2 | 3 | 4 | 5 | 6 | 7 | 8 |
| 262 | — | — | 512 628,25 | 2 240 018,74 | Метод спутниковых геодезических измерений (определений) | — | — |
| 261 | — | — | 512 630,17 | 2 240 068,70 | | | |
| 445 | — | — | 512 609,44 | 2 240 069,93 | | | |
| 446 | — | — | 512 608,38 | 2 240 019,35 | | | металлический столб |
| 262 | — | — | 512 628,25 | 2 240 018,74 | | | — |

2. Сведения о частях границ уточняемого земельного участка с кадастровым номером23:29:0305003:58:

| Обозначение части границ | | Горизонтальное проложение (S), м | Описание прохождения части границ | Сведения о согласовании местоположения границ (согласовано/спорное) |
|--------------------------|-------|----------------------------------|-----------------------------------|---|
| от т. | до т. | | | |
| 1 | 2 | 3 | 4 | 5 |
| 262 | 261 | 50,00 | — | согласовано |
| 261 | 445 | 20,77 | | |
| 445 | 446 | 50,59 | | |
| 446 | 262 | 19,88 | | |

3. Сведения о характеристиках уточняемого земельного участка с кадастровым номером23:29:0305003:58:

| № п/п | Наименование характеристики земельного участка | Значение характеристики |
|-------|--|-------------------------|
| 1 | 2 | 3 |

| 1 | 2 | 3 |
|---|--|--|
| 1. | Адрес земельного участка | — |
| 1.1. | Сведения о местоположении земельного участка (при отсутствии адреса) в структурированном в соответствии с федеральной информационной адресной системой виде | Российская Федерация, Краснодарский край, Тбилисский р-н, Северин х, Стадионная ул, 24 |
| 1.2. | Дополнительные сведения о местоположении земельного участка | — |
| 2. | Площадь земельного участка \pm величина погрешности определения (вычисления) площади ($P \pm \Delta P$), м ² | 1 022 \pm 11,00 |
| 3. | Формула, примененная для вычисления предельной погрешности определения площади земельного участка, с подставленными значениями и итоговые (вычисленные) значения | $3,5 \cdot 0,10 \cdot \sqrt{(1\,022,00)} = 11$ |
| 4. | Площадь земельного участка согласно сведениям Единого государственного реестра недвижимости (Ркад), м ² | 1 031,00 |
| 5. | Оценка расхождения Р и Ркад ($P - P_{\text{кад}}$), м ² | 9 |
| 6. | Предельный минимальный и максимальный размеры земельного участка ($P_{\text{мин}}$ и $P_{\text{макс}}$), м ² | — — |
| 7. | Вид (виды) разрешенного использования | Для индивидуального жилищного строительства |
| 7.1. | Дополнительные сведения об использовании земельного участка | — |
| 8. | Кадастровый или иной государственный учетный номер (инвентарный) здания, сооружения, объекта незавершенного строительства, расположенного на земельном участке | — |
| 9. | Сведения о земельных участках (землях общего пользования, территории общего пользования), посредством которых обеспечивается доступ | — |
| 10. | Иные сведения | — |
| 4. Пояснения к сведениям об уточняемом земельном участке с кадастровым номером 23:29:0305003:58 : | | |
| 1. | — | |

1. Сведения о характерных точках границ уточняемого земельного участка с кадастровым номером23:29:0305003:70:

Система координатМСК-23, зона 2Зона №2

| Обоз- начение харак- терных точек границ | Координаты, м | | | | Метод определения координат | Формулы, примененные для расчета средней квадратической погрешности определения координат характерных точек границ (Mt), с подставленными в такие формулы значениями и итоговые (вычисленные) значения Mt, м | Описание закрепления точки |
|---|--|---|--|--------------|--|--|-------------------------------|
| | содержатся в Едином государственном реестре недвижимости | | определены в результате выполнения комплексных кадастровых работ | | | | |
| | X | Y | X | Y | | | |
| 1 | 2 | 3 | 4 | 5 | 6 | 7 | 8 |
| 95 | — | — | 512 369,50 | 2 240 079,58 | Метод спутниковых геодезических измерений (определений) | — | Временный межевой знак |
| 94 | — | — | 512 370,75 | 2 240 128,21 | | | — |
| 290 | — | — | 512 350,75 | 2 240 128,68 | | | |
| 289 | — | — | 512 349,50 | 2 240 079,81 | | | |
| 167 | — | — | 512 353,85 | 2 240 079,76 | | | Временный межевой знак |
| 95 | — | — | 512 369,50 | 2 240 079,58 | | | |

2. Сведения о частях границ уточняемого земельного участка с кадастровым номером23:29:0305003:70:

| Обозначение части границ | | Горизонтальное проложение (S), м | Описание прохождения части границ | Сведения о согласовании местоположения границ (согласовано/спорное) |
|--------------------------|-------|----------------------------------|-----------------------------------|---|
| от т. | до т. | | | |
| 1 | 2 | 3 | 4 | 5 |
| 95 | 94 | 48,65 | — | согласовано |
| 94 | 290 | 20,01 | | |
| 290 | 289 | 48,89 | | |
| 289 | 167 | 4,35 | | |
| 167 | 95 | 15,65 | | |

3. Сведения о характеристиках уточняемого земельного участка с кадастровым номером23:29:0305003:70:

| № п/п | Наименование характеристики земельного участка | Значение характеристики |
|-------|--|-------------------------|
| 1 | 2 | 3 |

| 1 | 2 | 3 |
|---|--|--|
| 1. | Адрес земельного участка | — |
| 1.1. | Сведения о местоположении земельного участка (при отсутствии адреса) в структурированном в соответствии с федеральной информационной адресной системой виде | Российская Федерация, Краснодарский край, Тбилисский р-н, Северин х, Цветочная ул, д 3 |
| 1.2. | Дополнительные сведения о местоположении земельного участка | — |
| 2. | Площадь земельного участка \pm величина погрешности определения (вычисления) площади ($P \pm \Delta P$), м ² | 975 \pm 11,00 |
| 3. | Формула, примененная для вычисления предельной погрешности определения площади земельного участка, с подставленными значениями и итоговые (вычисленные) значения | $3,5 \cdot 0,10 \cdot \sqrt{(975,00)} = 11$ |
| 4. | Площадь земельного участка согласно сведениям Единого государственного реестра недвижимости (Ркад), м ² | 1 000,00 |
| 5. | Оценка расхождения Р и Ркад ($P - P_{кад}$), м ² | 25 |
| 6. | Предельный минимальный и максимальный размеры земельного участка ($P_{мин}$ и $P_{макс}$), м ² | — — |
| 7. | Вид (виды) разрешенного использования | Под индивидуальное строительство |
| 7.1. | Дополнительные сведения об использовании земельного участка | — |
| 8. | Кадастровый или иной государственный учетный номер (инвентарный) здания, сооружения, объекта незавершенного строительства, расположенного на земельном участке | — |
| 9. | Сведения о земельных участках (землях общего пользования, территории общего пользования), посредством которых обеспечивается доступ | — |
| 10. | Иные сведения | — |
| 4. Пояснения к сведениям об уточняемом земельном участке с кадастровым номером 23:29:0305003:70 : | | |
| 1. | — | |

1. Сведения о характерных точках границ уточняемого земельного участка с кадастровым номером 23:29:0305003:72 :
Система координат МСК-23, зона 2 Зона № 2

| Обоз- начение харак- терных точек границ | Координаты, м | | | | Метод определения координат | Формулы, примененные для расчета средней квадратической погрешности определения координат характерных точек границ (Mt), с подставленными в такие формулы значениями и итоговые (вычисленные) значения Mt, м | Описание закрепления точки |
|---|--|---|--|--------------|--|--|-------------------------------|
| | содержатся в Едином государственном реестре недвижимости | | определены в результате выполнения комплексных кадастровых работ | | | | |
| | X | Y | X | Y | | | |
| 1 | 2 | 3 | 4 | 5 | 6 | 7 | 8 |
| 428 | — | — | 512 427,76 | 2 240 076,40 | Метод спутниковых геодезических измерений (определений) | — | — |
| 429 | — | — | 512 429,02 | 2 240 126,38 | | | |
| 268 | — | — | 512 410,88 | 2 240 127,28 | | | Закрепление отсутствует |
| 140 | — | — | 512 409,40 | 2 240 077,33 | | | |
| 428 | — | — | 512 427,76 | 2 240 076,40 | | | |

2. Сведения о частях границ уточняемого земельного участка с кадастровым номером 23:29:0305003:72 :

| Обозначение части границ | | Горизонтальное проложение (S), м | Описание прохождения части границ | Сведения о согласовании местоположения границ (согласовано/спорное) |
|--------------------------|-------|-------------------------------------|-----------------------------------|--|
| от т. | до т. | | | |
| 1 | 2 | 3 | 4 | 5 |
| 428 | 429 | 50,00 | — | согласовано |
| 429 | 268 | 18,16 | | |
| 268 | 140 | 49,97 | | |
| 140 | 428 | 18,38 | | |

3. Сведения о характеристиках уточняемого земельного участка с кадастровым номером 23:29:0305003:72 :

| № п/п | Наименование характеристики земельного участка | Значение характеристики |
|-------|--|-------------------------|
| 1 | 2 | 3 |

| 1 | 2 | 3 |
|---|--|--|
| 1. | Адрес земельного участка | — |
| 1.1. | Сведения о местоположении земельного участка (при отсутствии адреса) в структурированном в соответствии с федеральной информационной адресной системой виде | Российская Федерация, Краснодарский край, Тбилисский р-н, Северин х, Цветочная ул, 9 |
| 1.2. | Дополнительные сведения о местоположении земельного участка | — |
| 2. | Площадь земельного участка \pm величина погрешности определения (вычисления) площади ($P \pm \Delta P$), м ² | 913 \pm 11,00 |
| 3. | Формула, примененная для вычисления предельной погрешности определения площади земельного участка, с подставленными значениями и итоговые (вычисленные) значения | $3,5*0,10*\sqrt{(913,00)} = 11$ |
| 4. | Площадь земельного участка согласно сведениям Единого государственного реестра недвижимости (Ркад), м ² | 1 000,00 |
| 5. | Оценка расхождения Р и Ркад ($P - P_{кад}$), м ² | 87 |
| 6. | Предельный минимальный и максимальный размеры земельного участка ($P_{мин}$ и $P_{макс}$), м ² | — — |
| 7. | Вид (виды) разрешенного использования | ЛПХ |
| 7.1. | Дополнительные сведения об использовании земельного участка | — |
| 8. | Кадастровый или иной государственный учетный номер (инвентарный) здания, сооружения, объекта незавершенного строительства, расположенного на земельном участке | — |
| 9. | Сведения о земельных участках (землях общего пользования, территории общего пользования), посредством которых обеспечивается доступ | — |
| 10. | Иные сведения | — |
| 4. Пояснения к сведениям об уточняемом земельном участке с кадастровым номером 23:29:0305003:72 : | | |
| 1. | — | |

| | | | | | | | | |
|--|--|-------------------------------------|--|-------------------------|--|--|-------------------------------|---------------------|
| 1. Сведения о характерных точках границ уточняемого земельного участка с кадастровым номером | | | | | | 23:29:0305003:73 | | : |
| Система координат | | | | МСК-23, зона 2 | | Зона № 2 | | |
| Обозначение характерных точек границ | Координаты, м | | | | Метод определения координат | Формулы, примененные для расчета средней квадратической погрешности определения координат характерных точек границ (Mt), с подставленными в такие формулы значениями и итоговые (вычисленные) значения Mt, м | Описание закрепления точки | |
| | содержатся в Едином государственном реестре недвижимости | | определены в результате выполнения комплексных кадастровых работ | | | | | |
| | X | Y | X | Y | | | | |
| 1 | 2 | 3 | 4 | 5 | 6 | 7 | 8 | |
| 248 | — | — | 512 450,05 | 2 240 072,60 | Метод спутниковых геодезических измерений (определений) | — | металлический столб | |
| 270 | — | — | 512 451,52 | 2 240 125,58 | | | | |
| 429 | — | — | 512 429,02 | 2 240 126,38 | | | — | |
| 428 | — | — | 512 427,76 | 2 240 076,40 | | | | |
| 249 | — | — | 512 427,60 | 2 240 072,52 | | | | деревянный кол |
| 248 | — | — | 512 450,05 | 2 240 072,60 | | | | металлический столб |
| 2. Сведения о частях границ уточняемого земельного участка с кадастровым номером | | | | | | 23:29:0305003:73 | | : |
| Обозначение части границ | | Горизонтальное проложение (S), м | Описание прохождения части границ | | Сведения о согласовании местоположения границ (согласовано/спорное) | | | |
| от т. | до т. | | | | | | | |
| 1 | 2 | 3 | 4 | | 5 | | | |
| 248 | 270 | 53,00 | — | | согласовано | | | |
| 270 | 429 | 22,51 | | | | | | |
| 429 | 428 | 50,00 | | | | | | |
| 428 | 249 | 3,88 | | | | | | |
| 249 | 248 | 22,45 | | | | | | |
| 3. Сведения о характеристиках уточняемого земельного участка с кадастровым номером | | | | | | 23:29:0305003:73 | | : |
| № п/п | Наименование характеристики земельного участка | | | Значение характеристики | | | | |
| 1 | 2 | | | 3 | | | | |

| 1 | 2 | 3 |
|--|--|--|
| 1. | Адрес земельного участка | — |
| 1.1. | Сведения о местоположении земельного участка (при отсутствии адреса) в структурированном в соответствии с федеральной информационной адресной системой виде | Российская Федерация, Краснодарский край, Тбилисский р-н, Тбилиское с/п, Северин х, Цветочная ул, д 11 |
| 1.2. | Дополнительные сведения о местоположении земельного участка | — |
| 2. | Площадь земельного участка \pm величина погрешности определения (вычисления) площади ($P \pm \Delta P$), м ² | 1 200 \pm 12,00 |
| 3. | Формула, примененная для вычисления предельной погрешности определения площади земельного участка, с подставленными значениями и итоговые (вычисленные) значения | $3,5 \cdot 0,10 \cdot \sqrt{(1\,200,00)} = 12$ |
| 4. | Площадь земельного участка согласно сведениям Единого государственного реестра недвижимости (Ркад), м ² | 1 000,00 |
| 5. | Оценка расхождения Р и Ркад ($P - P_{\text{кад}}$), м ² | 200 |
| 6. | Предельный минимальный и максимальный размеры земельного участка ($P_{\text{мин}}$ и $P_{\text{макс}}$), м ² | — — |
| 7. | Вид (виды) разрешенного использования | Для ведения личного подсобного хозяйства и строительства жилого дома |
| 7.1. | Дополнительные сведения об использовании земельного участка | — |
| 8. | Кадастровый или иной государственный учетный номер (инвентарный) здания, сооружения, объекта незавершенного строительства, расположенного на земельном участке | — |
| 9. | Сведения о земельных участках (землях общего пользования, территории общего пользования), посредством которых обеспечивается доступ | — |
| 10. | Иные сведения | — |
| 4. Пояснения к сведениям об уточняемом земельном участке с кадастровым номером 23:29:0305003:73 : | | |
| 1. | — | |

1. Сведения о характерных точках границ уточняемого земельного участка с кадастровым номером23:29:0305003:75:

Система координатМСК-23, зона 2Зона №2

| Обоз- начение харак- терных точек границ | Координаты, м | | | | Метод определения координат | Формулы, примененные для расчета средней квадратической погрешности определения координат характерных точек границ (Mt), с подставленными в такие формулы значениями и итоговые (вычисленные) значения Mt, м | Описание закрепления точки |
|---|--|---|--|--------------|--|--|-------------------------------|
| | содержатся в Едином государственном реестре недвижимости | | определены в результате выполнения комплексных кадастровых работ | | | | |
| | X | Y | X | Y | | | |
| 1 | 2 | 3 | 4 | 5 | 6 | 7 | 8 |
| 256 | — | — | 512 490,05 | 2 240 072,48 | Метод спутниковых геодезических измерений (определений) | — | металлический столб |
| 430 | — | — | 512 491,37 | 2 240 124,55 | | | — |
| 269 | — | — | 512 471,51 | 2 240 124,99 | | | металлический столб |
| 254 | — | — | 512 470,05 | 2 240 072,44 | | | |
| 256 | — | — | 512 490,05 | 2 240 072,48 | | | |

2. Сведения о частях границ уточняемого земельного участка с кадастровым номером23:29:0305003:75:

| Обозначение части границ | | Горизонтальное проложение (S), м | Описание прохождения части границ | Сведения о согласовании местоположения границ (согласовано/спорное) |
|--------------------------|-------|-------------------------------------|-----------------------------------|--|
| от т. | до т. | | | |
| 1 | 2 | 3 | 4 | 5 |
| 256 | 430 | 52,09 | — | согласовано |
| 430 | 269 | 19,86 | | |
| 269 | 254 | 52,57 | | |
| 254 | 256 | 20,00 | | |

3. Сведения о характеристиках уточняемого земельного участка с кадастровым номером23:29:0305003:75:

| № п/п | Наименование характеристики земельного участка | Значение характеристики |
|-------|--|-------------------------|
| 1 | 2 | 3 |

| 1 | 2 | 3 |
|---|--|---|
| 1. | Адрес земельного участка | — |
| 1.1. | Сведения о местоположении земельного участка (при отсутствии адреса) в структурированном в соответствии с федеральной информационной адресной системой виде | Российская Федерация, Краснодарский край, Тбилисский р-н, Северин х, Цветочная ул, 15 |
| 1.2. | Дополнительные сведения о местоположении земельного участка | — |
| 2. | Площадь земельного участка \pm величина погрешности определения (вычисления) площади ($P \pm \Delta P$), м ² | 1 043 \pm 11,00 |
| 3. | Формула, примененная для вычисления предельной погрешности определения площади земельного участка, с подставленными значениями и итоговые (вычисленные) значения | $3,5 \cdot 0,10 \cdot \sqrt{(1\,043,00)} = 11$ |
| 4. | Площадь земельного участка согласно сведениям Единого государственного реестра недвижимости (Ркад), м ² | 1 000,00 |
| 5. | Оценка расхождения Р и Ркад ($P - P_{\text{кад}}$), м ² | 43 |
| 6. | Предельный минимальный и максимальный размеры земельного участка ($P_{\text{мин}}$ и $P_{\text{макс}}$), м ² | — — |
| 7. | Вид (виды) разрешенного использования | для ведения личного подсобного хозяйства |
| 7.1. | Дополнительные сведения об использовании земельного участка | — |
| 8. | Кадастровый или иной государственный учетный номер (инвентарный) здания, сооружения, объекта незавершенного строительства, расположенного на земельном участке | — |
| 9. | Сведения о земельных участках (землях общего пользования, территории общего пользования), посредством которых обеспечивается доступ | — |
| 10. | Иные сведения | — |
| 4. Пояснения к сведениям об уточняемом земельном участке с кадастровым номером 23:29:0305003:75 : | | |
| 1. | — | |

1. Сведения о характерных точках границ уточняемого земельного участка с кадастровым номером 23:29:0305003:76 :
Система координат МСК-23, зона 2 Зона № 2

| Обоз- начение харак- терных точек границ | Координаты, м | | | | Метод определения координат | Формулы, примененные для расчета средней квадратической погрешности определения координат характерных точек границ (Mt), с подставленными в такие формулы значениями и итоговые (вычисленные) значения Mt, м | Описание закрепления точки |
|---|--|---|--|--------------|--|--|-------------------------------|
| | содержатся в Едином государственном реестре недвижимости | | определены в результате выполнения комплексных кадастровых работ | | | | |
| | X | Y | X | Y | | | |
| 1 | 2 | 3 | 4 | 5 | 6 | 7 | 8 |
| 431 | — | — | 512 508,69 | 2 240 073,29 | Метод спутниковых геодезических измерений (определений) | — | — |
| 432 | — | — | 512 511,81 | 2 240 123,83 | | | |
| 430 | — | — | 512 491,37 | 2 240 124,55 | | | |
| 256 | — | — | 512 490,05 | 2 240 072,48 | | | |
| 431 | — | — | 512 508,69 | 2 240 073,29 | | | металлический столб |
| | | | | | | | — |

2. Сведения о частях границ уточняемого земельного участка с кадастровым номером 23:29:0305003:76 :

| Обозначение части границ | | Горизонтальное проложение (S), м | Описание прохождения части границ | Сведения о согласовании местоположения границ (согласовано/спорное) |
|--------------------------|-------|-------------------------------------|-----------------------------------|--|
| от т. | до т. | | | |
| 1 | 2 | 3 | 4 | 5 |
| 431 | 432 | 50,64 | — | согласовано |
| 432 | 430 | 20,45 | | |
| 430 | 256 | 52,09 | | |
| 256 | 431 | 18,66 | | |

3. Сведения о характеристиках уточняемого земельного участка с кадастровым номером 23:29:0305003:76 :

| № п/п | Наименование характеристики земельного участка | Значение характеристики |
|-------|--|-------------------------|
| 1 | 2 | 3 |

| 1 | 2 | 3 |
|---|--|---|
| 1. | Адрес земельного участка | — |
| 1.1. | Сведения о местоположении земельного участка (при отсутствии адреса) в структурированном в соответствии с федеральной информационной адресной системой виде | Российская Федерация, Краснодарский край, Тбилисский р-н, Северин х, Цветочная ул, 17 |
| 1.2. | Дополнительные сведения о местоположении земельного участка | — |
| 2. | Площадь земельного участка \pm величина погрешности определения (вычисления) площади ($P \pm \Delta P$), м ² | 1 002 \pm 11,00 |
| 3. | Формула, примененная для вычисления предельной погрешности определения площади земельного участка, с подставленными значениями и итоговые (вычисленные) значения | $3,5 \cdot 0,10 \cdot \sqrt{(1\,002,00)} = 11$ |
| 4. | Площадь земельного участка согласно сведениям Единого государственного реестра недвижимости (Ркад), м ² | 1 000,00 |
| 5. | Оценка расхождения Р и Ркад ($P - P_{\text{кад}}$), м ² | 2 |
| 6. | Предельный минимальный и максимальный размеры земельного участка ($P_{\text{мин}}$ и $P_{\text{макс}}$), м ² | — — |
| 7. | Вид (виды) разрешенного использования | для ведения личного подсобного хозяйства |
| 7.1. | Дополнительные сведения об использовании земельного участка | — |
| 8. | Кадастровый или иной государственный учетный номер (инвентарный) здания, сооружения, объекта незавершенного строительства, расположенного на земельном участке | — |
| 9. | Сведения о земельных участках (землях общего пользования, территории общего пользования), посредством которых обеспечивается доступ | — |
| 10. | Иные сведения | — |
| 4. Пояснения к сведениям об уточняемом земельном участке с кадастровым номером 23:29:0305003:76 : | | |
| 1. | — | |

1. Сведения о характерных точках границ уточняемого земельного участка с кадастровым номером23:29:0305003:80:

Система координатМСК-23, зона 2Зона №2

| Обоз- начение харак- терных точек границ | Координаты, м | | | | Метод определения координат | Формулы, примененные для расчета средней квадратической погрешности определения координат характерных точек границ (Mt), с подставленными в такие формулы значениями и итоговые (вычисленные) значения Mt, м | Описание закрепления точки | |
|---|--|---|--|--------------|--|--|-------------------------------|---------------------|
| | содержатся в Едином государственном реестре недвижимости | | определены в результате выполнения комплексных кадастровых работ | | | | | |
| | X | Y | X | Y | | | | |
| 1 | 2 | 3 | 4 | 5 | 6 | 7 | 8 | |
| 260 | — | — | 512 589,89 | 2 240 070,72 | Метод спутниковых геодезических измерений (определений) | — | металлический столб | |
| 433 | — | — | 512 591,17 | 2 240 121,10 | | | — | |
| 273 | — | — | 512 571,19 | 2 240 121,74 | | | | |
| 154 | — | — | 512 570,07 | 2 240 071,71 | | | | металлическая труба |
| 260 | — | — | 512 589,89 | 2 240 070,72 | | | | металлический столб |

2. Сведения о частях границ уточняемого земельного участка с кадастровым номером23:29:0305003:80:

| Обозначение части границ | | Горизонтальное проложение (S), м | Описание прохождения части границ | Сведения о согласовании местоположения границ (согласовано/спорное) |
|--------------------------|-------|-------------------------------------|-----------------------------------|--|
| от т. | до т. | | | |
| 1 | 2 | 3 | 4 | 5 |
| 260 | 433 | 50,40 | — | согласовано |
| 433 | 273 | 19,99 | | |
| 273 | 154 | 50,04 | | |
| 154 | 260 | 19,84 | | |

3. Сведения о характеристиках уточняемого земельного участка с кадастровым номером23:29:0305003:80:

| № п/п | Наименование характеристики земельного участка | Значение характеристики |
|-------|--|-------------------------|
| 1 | 2 | 3 |

| 1 | 2 | 3 |
|--|--|--|
| 1. | Адрес земельного участка | — |
| 1.1. | Сведения о местоположении земельного участка (при отсутствии адреса) в структурированном в соответствии с федеральной информационной адресной системой виде | Российская Федерация, Краснодарский край, Тбилисский р-н, Северин х, Цветочная ул, д. 25 |
| 1.2. | Дополнительные сведения о местоположении земельного участка | — |
| 2. | Площадь земельного участка \pm величина погрешности определения (вычисления) площади ($P \pm \Delta P$), м ² | $1\,000 \pm 11,00$ |
| 3. | Формула, примененная для вычисления предельной погрешности определения площади земельного участка, с подставленными значениями и итоговые (вычисленные) значения | $3,5*0,10*\sqrt{(1\,000,00)} = 11$ |
| 4. | Площадь земельного участка согласно сведениям Единого государственного реестра недвижимости (Ркад), м ² | 1 000,00 |
| 5. | Оценка расхождения Р и Ркад ($P - P_{кад}$), м ² | 0 |
| 6. | Предельный минимальный и максимальный размеры земельного участка ($P_{мин}$ и $P_{макс}$), м ² | — — |
| 7. | Вид (виды) разрешенного использования | ЛПХ |
| 7.1. | Дополнительные сведения об использовании земельного участка | — |
| 8. | Кадастровый или иной государственный учетный номер (инвентарный) здания, сооружения, объекта незавершенного строительства, расположенного на земельном участке | — |
| 9. | Сведения о земельных участках (землях общего пользования, территории общего пользования), посредством которых обеспечивается доступ | — |
| 10. | Иные сведения | — |
| 4. Пояснения к сведениям об уточняемом земельном участке с кадастровым номером <u>23:29:0305003:80</u> : | | |
| 1. | — | |

1. Сведения о характерных точках границ уточняемого земельного участка с кадастровым номером23:29:0305003:81:

Система координатМСК-23, зона 2Зона №2

| Обоз- начение харак- терных точек границ | Координаты, м | | | | Метод определения координат | Формулы, примененные для расчета средней квадратической погрешности определения координат характерных точек границ (Mt), с подставленными в такие формулы значениями и итоговые (вычисленные) значения Mt, м | Описание закрепления точки |
|---|--|---|--|--------------|--|--|-------------------------------|
| | содержатся в Едином государственном реестре недвижимости | | определены в результате выполнения комплексных кадастровых работ | | | | |
| | X | Y | X | Y | | | |
| 1 | 2 | 3 | 4 | 5 | 6 | 7 | 8 |
| 434 | — | — | 512 609,44 | 2 240 069,93 | Метод спутниковых геодезических измерений (определений) | — | металлический столб |
| 435 | — | — | 512 611,43 | 2 240 120,42 | | | — |
| 433 | — | — | 512 591,17 | 2 240 121,10 | | | |
| 260 | — | — | 512 589,89 | 2 240 070,72 | | | |
| 434 | — | — | 512 609,44 | 2 240 069,93 | | | |

2. Сведения о частях границ уточняемого земельного участка с кадастровым номером23:29:0305003:81:

| Обозначение части границ | | Горизонтальное проложение (S), м | Описание прохождения части границ | Сведения о согласовании местоположения границ (согласовано/спорное) |
|--------------------------|-------|----------------------------------|-----------------------------------|---|
| от т. | до т. | | | |
| 1 | 2 | 3 | 4 | 5 |
| 434 | 435 | 50,53 | — | согласовано |
| 435 | 433 | 20,27 | | |
| 433 | 260 | 50,40 | | |
| 260 | 434 | 19,57 | | |

3. Сведения о характеристиках уточняемого земельного участка с кадастровым номером23:29:0305003:81:

| № п/п | Наименование характеристики земельного участка | Значение характеристики |
|-------|--|-------------------------|
| 1 | 2 | 3 |

| 1 | 2 | 3 |
|--|--|---|
| 1. | Адрес земельного участка | — |
| 1.1. | Сведения о местоположении земельного участка (при отсутствии адреса) в структурированном в соответствии с федеральной информационной адресной системой виде | Российская Федерация, Краснодарский край, Тбилисский р-н, Северин х, Цветочная ул, 27 |
| 1.2. | Дополнительные сведения о местоположении земельного участка | — |
| 2. | Площадь земельного участка \pm величина погрешности определения (вычисления) площади ($P \pm \Delta P$), м ² | $1\,005 \pm 11,00$ |
| 3. | Формула, примененная для вычисления предельной погрешности определения площади земельного участка, с подставленными значениями и итоговые (вычисленные) значения | $3,5*0,10*\sqrt{(1\,005,00)} = 11$ |
| 4. | Площадь земельного участка согласно сведениям Единого государственного реестра недвижимости (Ркад), м ² | 1 000,00 |
| 5. | Оценка расхождения Р и Ркад ($P - P_{кад}$), м ² | 5 |
| 6. | Предельный минимальный и максимальный размеры земельного участка ($P_{мин}$ и $P_{макс}$), м ² | — — |
| 7. | Вид (виды) разрешенного использования | для ведения личного подсобного хозяйства |
| 7.1. | Дополнительные сведения об использовании земельного участка | — |
| 8. | Кадастровый или иной государственный учетный номер (инвентарный) здания, сооружения, объекта незавершенного строительства, расположенного на земельном участке | — |
| 9. | Сведения о земельных участках (землях общего пользования, территории общего пользования), посредством которых обеспечивается доступ | — |
| 10. | Иные сведения | — |
| 4. Пояснения к сведениям об уточняемом земельном участке с кадастровым номером <u>23:29:0305003:81</u> : | | |
| 1. | — | |

1. Сведения о характерных точках границ уточняемого земельного участка с кадастровым номером 23:29:0305003:82 :
Система координат МСК-23, зона 2 Зона № 2

| Обоз- начение харак- терных точек границ | Координаты, м | | | | Метод определения координат | Формулы, примененные для расчета средней квадратической погрешности определения координат характерных точек границ (Mt), с подставленными в такие формулы значениями и итоговые (вычисленные) значения Mt, м | Описание закрепления точки |
|---|--|---|--|--------------|--|--|-------------------------------|
| | содержатся в Едином государственном реестре недвижимости | | определены в результате выполнения комплексных кадастровых работ | | | | |
| | X | Y | X | Y | | | |
| 1 | 2 | 3 | 4 | 5 | 6 | 7 | 8 |
| 261 | — | — | 512 630,17 | 2 240 068,70 | Метод спутниковых геодезических измерений (определений) | — | — |
| 436 | — | — | 512 631,24 | 2 240 119,89 | | | |
| 435 | — | — | 512 611,43 | 2 240 120,42 | | | |
| 437 | — | — | 512 609,44 | 2 240 069,93 | | | металлический столб |
| 261 | — | — | 512 630,17 | 2 240 068,70 | | | — |

2. Сведения о частях границ уточняемого земельного участка с кадастровым номером 23:29:0305003:82 :

| Обозначение части границ | | Горизонтальное проложение (S), м | Описание прохождения части границ | Сведения о согласовании местоположения границ (согласовано/спорное) |
|--------------------------|-------|-------------------------------------|-----------------------------------|--|
| от т. | до т. | | | |
| 1 | 2 | 3 | 4 | 5 |
| 261 | 436 | 51,20 | — | согласовано |
| 436 | 435 | 19,82 | | |
| 435 | 437 | 50,53 | | |
| 437 | 261 | 20,77 | | |

3. Сведения о характеристиках уточняемого земельного участка с кадастровым номером 23:29:0305003:82 :

| № п/п | Наименование характеристики земельного участка | Значение характеристики |
|-------|--|-------------------------|
| 1 | 2 | 3 |

| 1 | 2 | 3 |
|---|--|--|
| 1. | Адрес земельного участка | — |
| 1.1. | Сведения о местоположении земельного участка (при отсутствии адреса) в структурированном в соответствии с федеральной информационной адресной системой виде | Российская Федерация, Краснодарский край, Тбилисский р-н, Северин х, Цветочная ул, д. 29 |
| 1.2. | Дополнительные сведения о местоположении земельного участка | — |
| 2. | Площадь земельного участка \pm величина погрешности определения (вычисления) площади ($P \pm \Delta P$), м ² | 1 032 \pm 11,00 |
| 3. | Формула, примененная для вычисления предельной погрешности определения площади земельного участка, с подставленными значениями и итоговые (вычисленные) значения | $3,5 \cdot 0,10 \cdot \sqrt{(1\,032,00)} = 11$ |
| 4. | Площадь земельного участка согласно сведениям Единого государственного реестра недвижимости (Ркад), м ² | 1 000,00 |
| 5. | Оценка расхождения Р и Ркад ($P - P_{\text{кад}}$), м ² | 32 |
| 6. | Предельный минимальный и максимальный размеры земельного участка ($P_{\text{мин}}$ и $P_{\text{макс}}$), м ² | — — |
| 7. | Вид (виды) разрешенного использования | ЛПХ |
| 7.1. | Дополнительные сведения об использовании земельного участка | — |
| 8. | Кадастровый или иной государственный учетный номер (инвентарный) здания, сооружения, объекта незавершенного строительства, расположенного на земельном участке | — |
| 9. | Сведения о земельных участках (землях общего пользования, территории общего пользования), посредством которых обеспечивается доступ | — |
| 10. | Иные сведения | — |
| 4. Пояснения к сведениям об уточняемом земельном участке с кадастровым номером 23:29:0305003:82 : | | |
| 1. | — | |

1. Сведения о характерных точках границ уточняемого земельного участка с кадастровым номером

23:29:0305003:83

:

Система координат

МСК-23, зона 2

Зона №

2

| Обоз- начение харак- терных точек границ | Координаты, м | | | | Метод определения координат | Формулы, примененные для расчета средней квадратической погрешности определения координат характерных точек границ (Mt), с подставленными в такие формулы значениями и итоговые (вычисленные) значения Mt, м | Описание закрепления точки |
|---|--|---|--|--------------|--|--|-------------------------------|
| | содержатся в Едином государственном реестре недвижимости | | определены в результате выполнения комплексных кадастровых работ | | | | |
| | X | Y | X | Y | | | |
| 1 | 2 | 3 | 4 | 5 | 6 | 7 | 8 |
| 201 | — | — | 512 650,16 | 2 240 067,99 | Метод спутниковых геодезических измерений (определений) | — | Временный межевой знак |
| 200 | — | — | 512 650,18 | 2 240 069,89 | | | |
| 199 | — | — | 512 650,48 | 2 240 069,88 | | | |
| 275 | — | — | 512 651,43 | 2 240 119,76 | | | |
| 436 | — | — | 512 631,24 | 2 240 119,89 | | | — |
| 261 | — | — | 512 630,17 | 2 240 068,70 | | | |
| 201 | — | — | 512 650,16 | 2 240 067,99 | | | |

2. Сведения о частях границ уточняемого земельного участка с кадастровым номером

23:29:0305003:83

:

| Обозначение части границ | | Горизонтальное проложение (S), м | Описание прохождения части границ | Сведения о согласовании местоположения границ (согласовано/спорное) |
|--------------------------|-------|-------------------------------------|-----------------------------------|--|
| от т. | до т. | | | |
| 1 | 2 | 3 | 4 | 5 |
| 201 | 200 | 1,90 | — | согласовано |
| 200 | 199 | 0,30 | | |
| 199 | 275 | 49,89 | | |
| 275 | 436 | 20,19 | | |
| 436 | 261 | 51,20 | | |
| 261 | 201 | 20,00 | | |

| | | |
|---|--|--|
| 3. Сведения о характеристиках уточняемого земельного участка с кадастровым номером <u>23:29:0305003:83</u> : | | |
| № п/п | Наименование характеристики земельного участка | Значение характеристики |
| 1 | 2 | 3 |
| 1. | Адрес земельного участка | — |
| 1.1. | Сведения о местоположении земельного участка (при отсутствии адреса) в структурированном в соответствии с федеральной информационной адресной системой виде | Российская Федерация, Краснодарский край, Тбилисский р-н, Тбилисский с/о, Северин х, Цветочная ул, д. 31 |
| 1.2. | Дополнительные сведения о местоположении земельного участка | — |
| 2. | Площадь земельного участка ± величина погрешности определения (вычисления) площади ($P \pm \Delta P$), м² | 1 042 ± 11,00 |
| 3. | Формула, примененная для вычисления предельной погрешности определения площади земельного участка, с подставленными значениями и итоговые (вычисленные) значения | $3,5 * 0,10 * \sqrt{(1\ 042,00)} = 11$ |
| 4. | Площадь земельного участка согласно сведениям Единого государственного реестра недвижимости (Ркад), м² | 1 000,00 |
| 5. | Оценка расхождения Р и Ркад ($P - P_{кад}$), м² | 42 |
| 6. | Предельный минимальный и максимальный размеры земельного участка ($P_{мин}$ и $P_{макс}$), м² | — — |
| 7. | Вид (виды) разрешенного использования | ЛПХ |
| 7.1. | Дополнительные сведения об использовании земельного участка | — |
| 8. | Кадастровый или иной государственный учетный номер (инвентарный) здания, сооружения, объекта незавершенного строительства, расположенного на земельном участке | — |
| 9. | Сведения о земельных участках (землях общего пользования, территории общего пользования), посредством которых обеспечивается доступ | — |
| 10. | Иные сведения | — |
| 4. Пояснения к сведениям об уточняемом земельном участке с кадастровым номером <u>23:29:0305003:83</u> : | | |
| 1. | — | |

1. Сведения о характерных точках границ уточняемого земельного участка с кадастровым номером

23:29:0305003:91

:

Система координат

МСК-23, зона 2

Зона №

2

| Обоз- начение харак- терных точек границ | Координаты, м | | | | Метод определения координат | Формулы, примененные для расчета средней квадратической погрешности определения координат характерных точек границ (Mt), с подставленными в такие формулы значениями и итоговые (вычисленные) значения Mt, м | Описание закрепления точки |
|---|--|---|--|--------------|--|--|-------------------------------|
| | содержатся в Едином государственном реестре недвижимости | | определены в результате выполнения комплексных кадастровых работ | | | | |
| | X | Y | X | Y | | | |
| 1 | 2 | 3 | 4 | 5 | 6 | 7 | 8 |
| 266 | — | — | 512 830,51 | 2 240 062,40 | Метод спутниковых геодезических измерений (определений) | — | Временный межевой знак |
| 438 | — | — | 512 831,41 | 2 240 113,98 | | | — |
| 307 | — | — | 512 811,09 | 2 240 114,20 | | | металлический столб |
| 306 | — | — | 512 811,13 | 2 240 109,38 | | | |
| 305 | — | — | 512 810,43 | 2 240 109,39 | | | |
| 304 | — | — | 512 810,21 | 2 240 097,16 | | | |
| 303 | — | — | 512 810,91 | 2 240 097,14 | | | |
| 267 | — | — | 512 809,83 | 2 240 063,20 | | | |
| 266 | — | — | 512 830,51 | 2 240 062,40 | | | Временный межевой знак |

2. Сведения о частях границ уточняемого земельного участка с кадастровым номером

23:29:0305003:91

:

| Обозначение части границ | | Горизонтальное проложение (S), м | Описание прохождения части границ | Сведения о согласовании местоположения границ (согласовано/спорное) |
|--------------------------|-------|-------------------------------------|-----------------------------------|--|
| от т. | до т. | | | |
| 1 | 2 | 3 | 4 | 5 |
| 266 | 438 | 51,59 | — | согласовано |
| 438 | 307 | 20,32 | | |

| 1 | 2 | 3 | 4 | 5 |
|-----|-----|-------|---|-------------|
| 307 | 306 | 4,82 | — | согласовано |
| 306 | 305 | 0,70 | | |
| 305 | 304 | 12,23 | | |
| 304 | 303 | 0,70 | | |
| 303 | 267 | 33,96 | | |
| 267 | 266 | 20,70 | | |

3. Сведения о характеристиках уточняемого земельного участка с кадастровым номером 23:29:0305003:91 :

| № п/п | Наименование характеристики земельного участка | Значение характеристики |
|-------|--|--|
| 1 | 2 | 3 |
| 1. | Адрес земельного участка | — |
| 1.1. | Сведения о местоположении земельного участка (при отсутствии адреса) в структурированном в соответствии с федеральной информационной адресной системой виде | Российская Федерация, Краснодарский край, Тбилисский р-н, Тбилиское с/п, Северин х, Цветочная ул, 49 |
| 1.2. | Дополнительные сведения о местоположении земельного участка | — |
| 2. | Площадь земельного участка \pm величина погрешности определения (вычисления) площади ($P \pm \Delta P$), м ² | 1 054 \pm 11,00 |
| 3. | Формула, примененная для вычисления предельной погрешности определения площади земельного участка, с подставленными значениями и итоговые (вычисленные) значения | $3,5*0,10*\sqrt{(1\ 054,00)} = 11$ |
| 4. | Площадь земельного участка согласно сведениям Единого государственного реестра недвижимости (Ркад), м ² | 1 000,00 |
| 5. | Оценка расхождения Р и Ркад ($P - P_{кад}$), м ² | 54 |
| 6. | Предельный минимальный и максимальный размеры земельного участка ($P_{мин}$ и $P_{макс}$), м ² | — — |
| 7. | Вид (виды) разрешенного использования | для ведения личного подсобного хозяйства и строительства жилого дома |
| 7.1. | Дополнительные сведения об использовании земельного участка | — |
| 8. | Кадастровый или иной государственный учетный номер (инвентарный) здания, сооружения, объекта незавершенного строительства, расположенного на земельном участке | — |
| 9. | Сведения о земельных участках (землях общего пользования, территории общего пользования), посредством которых обеспечивается доступ | — |
| 10. | Иные сведения | — |

4. Пояснения к сведениям об уточняемом земельном участке с кадастровым номером 23:29:0305003:91 :

1. —

1. Сведения о характерных точках границ уточняемого земельного участка с кадастровым номером 23:29:0305003:95 :
Система координат МСК-23, зона 2 Зона № 2

| Обоз- начение харак- терных точек границ | Координаты, м | | | | Метод определения координат | Формулы, примененные для расчета средней квадратической погрешности определения координат характерных точек границ (Mt), с подставленными в такие формулы значениями и итоговые (вычисленные) значения Mt, м | Описание закрепления точки |
|---|--|---|--|--------------|--|--|-------------------------------|
| | содержатся в Едином государственном реестре недвижимости | | определены в результате выполнения комплексных кадастровых работ | | | | |
| | X | Y | X | Y | | | |
| 1 | 2 | 3 | 4 | 5 | 6 | 7 | 8 |
| 330 | — | — | 512 352,04 | 2 240 148,62 | Метод спутниковых геодезических измерений (определений) | — | Временный межевой знак |
| 411 | — | — | 512 372,09 | 2 240 148,62 | | | — |
| 44 | — | — | 512 373,69 | 2 240 198,28 | | | металлический столб |
| 331 | — | — | 512 353,26 | 2 240 198,32 | | | Временный межевой знак |
| 330 | — | — | 512 352,04 | 2 240 148,62 | | | |

2. Сведения о частях границ уточняемого земельного участка с кадастровым номером 23:29:0305003:95 :

| Обозначение части границ | | Горизонтальное проложение (S), м | Описание прохождения части границ | Сведения о согласовании местоположения границ (согласовано/спорное) |
|--------------------------|-------|-------------------------------------|-----------------------------------|--|
| от т. | до т. | | | |
| 1 | 2 | 3 | 4 | 5 |
| 330 | 411 | 20,05 | — | согласовано |
| 411 | 44 | 49,69 | | |
| 44 | 331 | 20,43 | | |
| 331 | 330 | 49,71 | | |

3. Сведения о характеристиках уточняемого земельного участка с кадастровым номером 23:29:0305003:95 :

| № п/п | Наименование характеристики земельного участка | Значение характеристики |
|-------|--|-------------------------|
| 1 | 2 | 3 |

| 1 | 2 | 3 |
|--|--|---|
| 1. | Адрес земельного участка | — |
| 1.1. | Сведения о местоположении земельного участка (при отсутствии адреса) в структурированном в соответствии с федеральной информационной адресной системой виде | Российская Федерация, Краснодарский край, Тбилисский р-н, Тбилисский с/о, Северин х, Цветочная ул, д. 8 |
| 1.2. | Дополнительные сведения о местоположении земельного участка | — |
| 2. | Площадь земельного участка \pm величина погрешности определения (вычисления) площади ($P \pm \Delta P$), м ² | $1\,006 \pm 11,00$ |
| 3. | Формула, примененная для вычисления предельной погрешности определения площади земельного участка, с подставленными значениями и итоговые (вычисленные) значения | $3,5*0,10*\sqrt{(1\,006,00)} = 11$ |
| 4. | Площадь земельного участка согласно сведениям Единого государственного реестра недвижимости (Ркад), м ² | 1 000,00 |
| 5. | Оценка расхождения Р и Ркад ($P - P_{кад}$), м ² | 6 |
| 6. | Предельный минимальный и максимальный размеры земельного участка ($P_{мин}$ и $P_{макс}$), м ² | — — |
| 7. | Вид (виды) разрешенного использования | ЛПХ |
| 7.1. | Дополнительные сведения об использовании земельного участка | — |
| 8. | Кадастровый или иной государственный учетный номер (инвентарный) здания, сооружения, объекта незавершенного строительства, расположенного на земельном участке | — |
| 9. | Сведения о земельных участках (землях общего пользования, территории общего пользования), посредством которых обеспечивается доступ | — |
| 10. | Иные сведения | — |
| 4. Пояснения к сведениям об уточняемом земельном участке с кадастровым номером <u>23:29:0305003:95</u> : | | |
| 1. | — | |

1. Сведения о характерных точках границ уточняемого земельного участка с кадастровым номером23:29:0305003:96:

Система координатМСК-23, зона 2Зона №2

| Обоз- начение харак- терных точек границ | Координаты, м | | | | Метод определения координат | Формулы, примененные для расчета средней квадратической погрешности определения координат характерных точек границ (Mt), с подставленными в такие формулы значениями и итоговые (вычисленные) значения Mt, м | Описание закрепления точки |
|---|--|---|--|--------------|--|--|-------------------------------|
| | содержатся в Едином государственном реестре недвижимости | | определены в результате выполнения комплексных кадастровых работ | | | | |
| | X | Y | X | Y | | | |
| 1 | 2 | 3 | 4 | 5 | 6 | 7 | 8 |
| 334 | — | — | 512 392,33 | 2 240 147,70 | Метод спутниковых геодезических измерений (определений) | — | Штырь, арматура, стержень |
| 41 | — | — | 512 393,68 | 2 240 197,68 | | | |
| 44 | — | — | 512 373,69 | 2 240 198,28 | | | металлический столб |
| 411 | — | — | 512 372,09 | 2 240 148,62 | | | — |
| 334 | — | — | 512 392,33 | 2 240 147,70 | | | Штырь, арматура, стержень |

2. Сведения о частях границ уточняемого земельного участка с кадастровым номером23:29:0305003:96:

| Обозначение части границ | | Горизонтальное проложение (S), м | Описание прохождения части границ | Сведения о согласовании местоположения границ (согласовано/спорное) |
|--------------------------|-------|-------------------------------------|-----------------------------------|--|
| от т. | до т. | | | |
| 1 | 2 | 3 | 4 | 5 |
| 334 | 41 | 50,00 | — | согласовано |
| 41 | 44 | 20,00 | | |
| 44 | 411 | 49,69 | | |
| 411 | 334 | 20,26 | | |

3. Сведения о характеристиках уточняемого земельного участка с кадастровым номером23:29:0305003:96:

| № п/п | Наименование характеристики земельного участка | Значение характеристики |
|-------|--|-------------------------|
| 1 | 2 | 3 |

| 1 | 2 | 3 |
|--|--|--|
| 1. | Адрес земельного участка | — |
| 1.1. | Сведения о местоположении земельного участка (при отсутствии адреса) в структурированном в соответствии с федеральной информационной адресной системой виде | Российская Федерация, Краснодарский край, Тбилисский р-н, Тбилисский с/о, Северин х, Цветочная ул, д. 10 |
| 1.2. | Дополнительные сведения о местоположении земельного участка | — |
| 2. | Площадь земельного участка \pm величина погрешности определения (вычисления) площади ($P \pm \Delta P$), м ² | $1\,003 \pm 11,00$ |
| 3. | Формула, примененная для вычисления предельной погрешности определения площади земельного участка, с подставленными значениями и итоговые (вычисленные) значения | $3,5*0,10*\sqrt{(1\,003,00)} = 11$ |
| 4. | Площадь земельного участка согласно сведениям Единого государственного реестра недвижимости (Ркад), м ² | 1 000,00 |
| 5. | Оценка расхождения Р и Ркад ($P - P_{кад}$), м ² | 3 |
| 6. | Предельный минимальный и максимальный размеры земельного участка ($P_{мин}$ и $P_{макс}$), м ² | — — |
| 7. | Вид (виды) разрешенного использования | ЛПХ |
| 7.1. | Дополнительные сведения об использовании земельного участка | — |
| 8. | Кадастровый или иной государственный учетный номер (инвентарный) здания, сооружения, объекта незавершенного строительства, расположенного на земельном участке | — |
| 9. | Сведения о земельных участках (землях общего пользования, территории общего пользования), посредством которых обеспечивается доступ | — |
| 10. | Иные сведения | — |
| 4. Пояснения к сведениям об уточняемом земельном участке с кадастровым номером <u>23:29:0305003:96</u> : | | |
| 1. | — | |

1. Сведения о характерных точках границ уточняемого земельного участка с кадастровым номером 23:29:0305003:333 :
Система координат МСК-23, зона 2 Зона № 2

| Обоз- начение харак- терных точек границ | Координаты, м | | | | Метод определения координат | Формулы, примененные для расчета средней квадратической погрешности определения координат характерных точек границ (Mt), с подставленными в такие формулы значениями и итоговые (вычисленные) значения Mt, м | Описание закрепления точки |
|---|--|---|--|--------------|--|--|-------------------------------|
| | содержатся в Едином государственном реестре недвижимости | | определены в результате выполнения комплексных кадастровых работ | | | | |
| | X | Y | X | Y | | | |
| 1 | 2 | 3 | 4 | 5 | 6 | 7 | 8 |
| 566 | — | — | 512 623,12 | 2 240 550,50 | Метод спутниковых геодезических измерений (определений) | — | — |
| 567 | — | — | 512 583,32 | 2 240 550,52 | | | деревянный столб |
| 568 | — | — | 512 583,36 | 2 240 525,62 | | | — |
| 569 | — | — | 512 623,37 | 2 240 525,37 | | | |
| 566 | — | — | 512 623,12 | 2 240 550,50 | | | |

2. Сведения о частях границ уточняемого земельного участка с кадастровым номером 23:29:0305003:333 :

| Обозначение части границ | | Горизонтальное проложение (S), м | Описание прохождения части границ | Сведения о согласовании местоположения границ (согласовано/спорное) |
|--------------------------|-------|-------------------------------------|-----------------------------------|--|
| от т. | до т. | | | |
| 1 | 2 | 3 | 4 | 5 |
| 566 | 567 | 39,80 | — | согласовано |
| 567 | 568 | 24,90 | | |
| 568 | 569 | 40,01 | | |
| 569 | 566 | 25,13 | | |

3. Сведения о характеристиках уточняемого земельного участка с кадастровым номером 23:29:0305003:333 :

| № п/п | Наименование характеристики земельного участка | Значение характеристики |
|-------|--|-------------------------|
| 1 | 2 | 3 |

| 1 | 2 | 3 |
|---|--|---|
| 1. | Адрес земельного участка | — |
| 1.1. | Сведения о местоположении земельного участка (при отсутствии адреса) в структурированном в соответствии с федеральной информационной адресной системой виде | |
| 1.2. | Дополнительные сведения о местоположении земельного участка | Местоположение установлено относительно ориентира, расположенного в границах участка. Почтовый адрес ориентира: Краснодарский край, р-н. Тбилисский, с/о. Тбилисский, х. Северин, ул. Коллективная, д. 3. |
| 2. | Площадь земельного участка \pm величина погрешности определения (вычисления) площади ($P \pm \Delta P$), м ² | $998 \pm 11,00$ |
| 3. | Формула, примененная для вычисления предельной погрешности определения площади земельного участка, с подставленными значениями и итоговые (вычисленные) значения | $3,5 * 0,10 * \sqrt{(998,00)} = 11$ |
| 4. | Площадь земельного участка согласно сведениям Единого государственного реестра недвижимости (Ркад), м ² | 1 000,00 |
| 5. | Оценка расхождения Р и Ркад ($P - P_{кад}$), м ² | 2 |
| 6. | Предельный минимальный и максимальный размеры земельного участка ($P_{мин}$ и $P_{макс}$), м ² | — — |
| 7. | Вид (виды) разрешенного использования | ЛПХ |
| 7.1. | Дополнительные сведения об использовании земельного участка | — |
| 8. | Кадастровый или иной государственный учетный номер (инвентарный) здания, сооружения, объекта незавершенного строительства, расположенного на земельном участке | — |
| 9. | Сведения о земельных участках (землях общего пользования, территории общего пользования), посредством которых обеспечивается доступ | — |
| 10. | Иные сведения | — |
| 4. Пояснения к сведениям об уточняемом земельном участке с кадастровым номером <u>23:29:0305003:333</u> : | | |
| 1. | — | |

1. Сведения о характерных точках границ уточняемого земельного участка с кадастровым номером 23:29:0305003:239 :
Система координат МСК-23, зона 2 Зона № 2

| Обоз- начение харак- терных точек границ | Координаты, м | | | | Метод определения координат | Формулы, примененные для расчета средней квадратической погрешности определения координат характерных точек границ (Mt), с подставленными в такие формулы значениями и итоговые (вычисленные) значения Mt, м | Описание закрепления точки |
|---|--|---|--|--------------|--|--|--------------------------------|
| | содержатся в Едином государственном реестре недвижимости | | определены в результате выполнения комплексных кадастровых работ | | | | |
| | X | Y | X | Y | | | |
| 1 | 2 | 3 | 4 | 5 | 6 | 7 | 8 |
| 652 | — | — | 512 703,18 | 2 240 619,89 | Метод спутниковых геодезических измерений (определений) | — | — |
| 358 | — | — | 512 704,29 | 2 240 670,05 | | | Долговременный межевой знак |
| 361 | — | — | 512 684,22 | 2 240 670,46 | | | |
| 653 | — | — | 512 683,39 | 2 240 620,29 | | | — |
| 652 | — | — | 512 703,18 | 2 240 619,89 | | | |

2. Сведения о частях границ уточняемого земельного участка с кадастровым номером 23:29:0305003:239 :

| Обозначение части границ | | Горизонтальное проложение (S), м | Описание прохождения части границ | Сведения о согласовании местоположения границ (согласовано/спорное) |
|--------------------------|-------|-------------------------------------|-----------------------------------|--|
| от т. | до т. | | | |
| 1 | 2 | 3 | 4 | 5 |
| 652 | 358 | 50,17 | — | согласовано |
| 358 | 361 | 20,07 | | |
| 361 | 653 | 50,18 | | |
| 653 | 652 | 19,79 | | |

3. Сведения о характеристиках уточняемого земельного участка с кадастровым номером 23:29:0305003:239 :

| № п/п | Наименование характеристики земельного участка | Значение характеристики |
|-------|--|-------------------------|
| 1 | 2 | 3 |

| 1 | 2 | 3 |
|---|--|---|
| 1. | Адрес земельного участка | — |
| 1.1. | Сведения о местоположении земельного участка (при отсутствии адреса) в структурированном в соответствии с федеральной информационной адресной системой виде | Российская Федерация, Краснодарский край, Тбилисский р-н, Северин х, Песчаная ул, д. 22 |
| 1.2. | Дополнительные сведения о местоположении земельного участка | — |
| 2. | Площадь земельного участка \pm величина погрешности определения (вычисления) площади ($P \pm \Delta P$), м ² | $1\,000 \pm 11,00$ |
| 3. | Формула, примененная для вычисления предельной погрешности определения площади земельного участка, с подставленными значениями и итоговые (вычисленные) значения | $3,5*0,10*\sqrt{(1\,000,00)} = 11$ |
| 4. | Площадь земельного участка согласно сведениям Единого государственного реестра недвижимости (Ркад), м ² | 1 000,00 |
| 5. | Оценка расхождения Р и Ркад ($P - P_{кад}$), м ² | 0 |
| 6. | Предельный минимальный и максимальный размеры земельного участка ($P_{мин}$ и $P_{макс}$), м ² | — — |
| 7. | Вид (виды) разрешенного использования | ЛПХ |
| 7.1. | Дополнительные сведения об использовании земельного участка | — |
| 8. | Кадастровый или иной государственный учетный номер (инвентарный) здания, сооружения, объекта незавершенного строительства, расположенного на земельном участке | — |
| 9. | Сведения о земельных участках (землях общего пользования, территории общего пользования), посредством которых обеспечивается доступ | — |
| 10. | Иные сведения | — |
| 4. Пояснения к сведениям об уточняемом земельном участке с кадастровым номером <u>23:29:0305003:239</u> : | | |
| 1. | — | |

1. Сведения о характерных точках границ уточняемого земельного участка с кадастровым номером

23:29:0305003:337

:

Система координат

МСК-23, зона 2

Зона №

2

| Обоз- начение харак- терных точек границ | Координаты, м | | | | Метод определения координат | Формулы, примененные для расчета средней квадратической погрешности определения координат характерных точек границ (Mt), с подставленными в такие формулы значениями и итоговые (вычисленные) значения Mt, м | Описание закрепления точки |
|---|--|---|--|--------------|--|--|-------------------------------|
| | содержатся в Едином государственном реестре недвижимости | | определены в результате выполнения комплексных кадастровых работ | | | | |
| | X | Y | X | Y | | | |
| 1 | 2 | 3 | 4 | 5 | 6 | 7 | 8 |
| 481 | — | — | 512 624,38 | 2 240 696,51 | Метод спутниковых геодезических измерений (определений) | — | — |
| 482 | — | — | 512 584,00 | 2 240 697,65 | | | |
| 483 | — | — | 512 583,74 | 2 240 672,48 | | | |
| 484 | — | — | 512 623,78 | 2 240 671,69 | | | |
| 481 | — | — | 512 624,38 | 2 240 696,51 | | | |

2. Сведения о частях границ уточняемого земельного участка с кадастровым номером

23:29:0305003:337

:

| Обозначение части границ | | Горизонтальное проложение (S), м | Описание прохождения части границ | Сведения о согласовании местоположения границ (согласовано/спорное) |
|--------------------------|-------|-------------------------------------|-----------------------------------|--|
| от т. | до т. | | | |
| 1 | 2 | 3 | 4 | 5 |
| 481 | 482 | 40,40 | — | согласовано |
| 482 | 483 | 25,17 | | |
| 483 | 484 | 40,05 | | |
| 484 | 481 | 24,83 | | |

3. Сведения о характеристиках уточняемого земельного участка с кадастровым номером

23:29:0305003:337

:

| № п/п | Наименование характеристики земельного участка | Значение характеристики |
|-------|--|-------------------------|
| 1 | 2 | 3 |

| 1 | 2 | 3 |
|---|--|---|
| 1. | Адрес земельного участка | — |
| 1.1. | Сведения о местоположении земельного участка (при отсутствии адреса) в структурированном в соответствии с федеральной информационной адресной системой виде | Российская Федерация, Краснодарский край, Тбилисский р-н, Тбилисский с/о, Северин х, Коллективная ул, д. 13 |
| 1.2. | Дополнительные сведения о местоположении земельного участка | — |
| 2. | Площадь земельного участка \pm величина погрешности определения (вычисления) площади ($P \pm \Delta P$), м ² | $1\,005 \pm 11,00$ |
| 3. | Формула, примененная для вычисления предельной погрешности определения площади земельного участка, с подставленными значениями и итоговые (вычисленные) значения | $3,5*0,10*\sqrt{(1\,005,00)} = 11$ |
| 4. | Площадь земельного участка согласно сведениям Единого государственного реестра недвижимости (Ркад), м ² | 1 000,00 |
| 5. | Оценка расхождения Р и Ркад ($P - P_{кад}$), м ² | 5 |
| 6. | Предельный минимальный и максимальный размеры земельного участка ($P_{мин}$ и $P_{макс}$), м ² | — — |
| 7. | Вид (виды) разрешенного использования | ЛПХ |
| 7.1. | Дополнительные сведения об использовании земельного участка | — |
| 8. | Кадастровый или иной государственный учетный номер (инвентарный) здания, сооружения, объекта незавершенного строительства, расположенного на земельном участке | — |
| 9. | Сведения о земельных участках (землях общего пользования, территории общего пользования), посредством которых обеспечивается доступ | — |
| 10. | Иные сведения | — |
| 4. Пояснения к сведениям об уточняемом земельном участке с кадастровым номером <u>23:29:0305003:337</u> : | | |
| 1. | — | |

1. Сведения о характерных точках границ уточняемого земельного участка с кадастровым номером 23:29:0305003:212 :
Система координат МСК-23, зона 2 Зона № 2

| Обоз- начение харак- терных точек границ | Координаты, м | | | | Метод определения координат | Формулы, примененные для расчета средней квадратической погрешности определения координат характерных точек границ (Mt), с подставленными в такие формулы значениями и итоговые (вычисленные) значения Mt, м | Описание закрепления точки |
|---|--|---|--|--------------|--|--|-------------------------------|
| | содержатся в Едином государственном реестре недвижимости | | определены в результате выполнения комплексных кадастровых работ | | | | |
| | X | Y | X | Y | | | |
| 1 | 2 | 3 | 4 | 5 | 6 | 7 | 8 |
| 47 | — | — | 512 399,41 | 2 240 435,83 | Метод спутниковых геодезических измерений (определений) | — | деревянный столб |
| 538 | — | — | 512 400,13 | 2 240 460,92 | | | — |
| 540 | — | — | 512 400,86 | 2 240 486,03 | | | |
| 281 | — | — | 512 380,85 | 2 240 486,50 | | | |
| 101 | — | — | 512 379,42 | 2 240 436,52 | | | |
| 47 | — | — | 512 399,41 | 2 240 435,83 | | | |

2. Сведения о частях границ уточняемого земельного участка с кадастровым номером 23:29:0305003:212 :

| Обозначение части границ | | Горизонтальное проложение (S), м | Описание прохождения части границ | Сведения о согласовании местоположения границ (согласовано/спорное) |
|--------------------------|-------|-------------------------------------|-----------------------------------|--|
| от т. | до т. | | | |
| 1 | 2 | 3 | 4 | 5 |
| 47 | 538 | 25,10 | — | согласовано |
| 538 | 540 | 25,12 | | |
| 540 | 281 | 20,02 | | |
| 281 | 101 | 50,00 | | |
| 101 | 47 | 20,00 | | |

3. Сведения о характеристиках уточняемого земельного участка с кадастровым номером 23:29:0305003:212 :

| № п/п | Наименование характеристики земельного участка | Значение характеристики |
|-------|--|-------------------------|
| 1 | 2 | 3 |

| 1 | 2 | 3 |
|---|--|---|
| 1. | Адрес земельного участка | — |
| 1.1. | Сведения о местоположении земельного участка (при отсутствии адреса) в структурированном в соответствии с федеральной информационной адресной системой виде | Российская Федерация, Краснодарский край, Тбилисский р-н, Тбилисский с/о, Северин х, Центральная ул, д. 5 |
| 1.2. | Дополнительные сведения о местоположении земельного участка | — |
| 2. | Площадь земельного участка \pm величина погрешности определения (вычисления) площади ($P \pm \Delta P$), м ² | $1\,003 \pm 11,00$ |
| 3. | Формула, примененная для вычисления предельной погрешности определения площади земельного участка, с подставленными значениями и итоговые (вычисленные) значения | $3,5*0,10*\sqrt{(1\,003,00)} = 11$ |
| 4. | Площадь земельного участка согласно сведениям Единого государственного реестра недвижимости (Ркад), м ² | 1 000,00 |
| 5. | Оценка расхождения Р и Ркад ($P - P_{кад}$), м ² | 3 |
| 6. | Предельный минимальный и максимальный размеры земельного участка ($P_{мин}$ и $P_{макс}$), м ² | — — |
| 7. | Вид (виды) разрешенного использования | ЛПХ |
| 7.1. | Дополнительные сведения об использовании земельного участка | — |
| 8. | Кадастровый или иной государственный учетный номер (инвентарный) здания, сооружения, объекта незавершенного строительства, расположенного на земельном участке | — |
| 9. | Сведения о земельных участках (землях общего пользования, территории общего пользования), посредством которых обеспечивается доступ | — |
| 10. | Иные сведения | — |
| 4. Пояснения к сведениям об уточняемом земельном участке с кадастровым номером <u>23:29:0305003:212</u> : | | |
| 1. | — | |

Сведения об образуемых земельных участках

| | | | | | |
|---|---|-------------------------------------|-----------------------------------|--|----------------------------|
| 1. Сведения о характерных точках границ образуемого земельного участка _____ : <div style="text-align: right;">обозначение земельного участка</div> | | | | | |
| Система координат _____ | | | | Зона № _____ | |
| Обоз- начение харак- терных точек границ | Координаты, м | | Метод определения координат | Формулы, примененные для расчета средней квадратической погрешности определения координат характерных точек границ (Mt), с подставленными в такие формулы значениями и итоговые (вычисленные) значения Mt, м | Описание закрепления точки |
| | X | Y | | | |
| 1 | 2 | 3 | 4 | 5 | 6 |
| 2. Сведения о частях границ образуемого земельного участка _____ : <div style="text-align: right;">обозначение земельного участка</div> | | | | | |
| Обозначение части границ | | Горизонтальное проложение (S), м | Описание прохождения части границ | Сведения о согласовании местоположения границ (согласовано/спорное) | |
| от т. | до т. | | | | |
| 1 | 2 | 3 | 4 | 5 | |
| 3. Сведения о характеристиках образуемого земельного участка _____ : <div style="text-align: right;">обозначение земельного участка</div> | | | | | |
| № п/п | Наименование характеристики земельного участка | | Значение характеристики | | |
| 1 | 2 | | 3 | | |
| 1. | Адрес земельного участка | | | | |
| 1.1. | Сведения о местоположении земельного участка (при отсутствии адреса) в структурированном в соответствии с федеральной информационной адресной системой виде | | | | |
| 1.2. | Дополнительные сведения о местоположении земельного участка | | | | |
| 2. | Категория земель | | | | |
| 3. | Вид (виды) разрешенного использования | | | | |
| 3.1. | Дополнительные сведения об использовании земельного участка | | | | |
| 4. | Реестровый номер границ территориальной зоны или в случае отсутствия такого реестрового номера ее индивидуальное обозначение (вид, тип, номер, индекс) | | | | |
| 5. | Площадь земельного участка ± величина погрешности определения (вычисления) площади ($P \pm \Delta P$), м² | | | | |

| 1 | 2 | 3 |
|--|---|---|
| 6. | Формула, примененная для вычисления предельной погрешности определения площади земельного участка, с подставленными значениями и итоговые (вычисленные) значения | |
| 7. | Предельный минимальный и максимальный размеры земельного участка (Рмин) и (Рмакс), м ² | |
| 8. | Кадастровый или иной государственный учетный номер (инвентарный) объекта недвижимости, расположенного на образуемом земельном участке | |
| 9. | Кадастровые номера исходных земельных участков | |
| 9.1. | Кадастровый номер входящего в состав земельного участка, представляющего собой единое землепользование (номер контура многоконтурного земельного участка), преобразование которого осуществляется | |
| 9.2. | Кадастровые номера земельных участков, исключаемых из состава измененного (исходного) земельного участка, представляющего собой единое землепользование | |
| 9.3. | Кадастровый или иной государственный учетный номер (инвентарный) объекта недвижимости, расположенного на измененном земельном участке | |
| 10. | Условный номер земельного участка | |
| 11. | Учетный номер проекта межевания территории | |
| 12. | Дополнительные сведения об образовании земельного участка | |
| 13. | Сведения о земельных участках (землях общего пользования, территории общего пользования), посредством которых обеспечивается доступ | |
| 14. | Иные сведения | |
| 4. Пояснения к сведениям об образуемом земельном участке _____ : | | |
| обозначение земельного участка | | |
| 1. | | |

Сведения об уточняемых земельных участках, необходимые для исправления реестровых ошибок в сведениях о местоположении их границ

1. Сведения о характерных точках границ уточняемого земельного участка с кадастровым номером 23:29:0305003:103 :
Система координат МСК-23, зона 2 Зона № 2

| Обоз- начение харак- терных точек границ | Координаты, м | | | | Метод определения координат | Формулы, примененные для расчета средней квадратической погрешности определения координат характерных точек границ (Mt), с подставленными в такие формулы значениями и итоговые (вычисленные) значения Mt, м | Описание закрепления точки |
|---|--|--------------|--|--------------|--|--|-------------------------------|
| | содержатся в Едином государственном реестре недвижимости | | определены в результате выполнения комплексных кадастровых работ | | | | |
| | X | Y | X | Y | | | |
| 1 | 2 | 3 | 4 | 5 | 6 | 7 | 8 |
| 412 | 512 532,26 | 2 240 143,75 | 512 532,26 | 2 240 143,75 | Метод спутниковых геодезических измерений (определений) | — | Штырь, арматура, стержень |
| 660 | — | — | 512 533,24 | 2 240 193,64 | | | металлический столб |
| 422 | 512 533,24 | 2 240 193,74 | 512 533,24 | 2 240 193,74 | | | Штырь, арматура, стержень |
| 8 | 512 513,25 | 2 240 194,37 | 512 513,25 | 2 240 194,37 | | | деревянный столб |
| 7 | 512 512,27 | 2 240 144,32 | 512 512,27 | 2 240 144,32 | | | Штырь, арматура, стержень |
| 412 | 512 532,26 | 2 240 143,75 | 512 532,26 | 2 240 143,75 | | | |

2. Сведения о частях границ уточняемого земельного участка с кадастровым номером 23:29:0305003:103 :

| Обозначение части границ | | Горизонтальное проложение (S), м | Описание прохождения части границ | Сведения о согласовании местоположения границ (согласовано/спорное) |
|--------------------------|-------|----------------------------------|-----------------------------------|---|
| от т. | до т. | | | |
| 1 | 2 | 3 | 4 | 5 |
| 412 | 660 | 49,90 | — | согласовано |
| 660 | 422 | 0,10 | | |
| 422 | 8 | 20,00 | | |
| 8 | 7 | 50,06 | | |
| 7 | 412 | 20,00 | | |

| 3. Сведения о характеристиках уточняемого земельного участка с кадастровым номером 23:29:0305003:103 : | | |
|--|--|--|
| № п/п | Наименование характеристики | Значение характеристики |
| 1 | 2 | 3 |
| 1. | Адрес земельного участка | — |
| 1.1. | Сведения о местоположении земельного участка (при отсутствии адреса) в структурированном в соответствии с федеральной информационной адресной системой виде | Российская Федерация, Краснодарский край, Тбилисский р-н, Тбилисский с/о, Северин х, Цветочная ул, д. 24 |
| 1.2. | Дополнительные сведения о местоположении земельного участка | — |
| 2. | Площадь земельного участка ± величина погрешности определения (вычисления) площади ($P \pm \Delta P$), м² | 1 001 ± 11,00 |
| 3. | Формула, примененная для вычисления предельной погрешности определения площади земельного участка, с подставленными значениями и итоговые (вычисленные) значения | $3,5*0,10*\sqrt{(1\ 001,00)} = 11$ |
| 4. | Площадь земельного участка согласно сведениям Единого государственного реестра недвижимости (Ркад), м² | 1 000,00 |
| 5. | Оценка расхождения Р и Ркад ($P - P_{кад}$), м² | 1 |
| 6. | Предельный минимальный и максимальный размеры земельного участка (Рмин и Рмакс), м² | Рмин = — Рмакс = — |
| 7. | Кадастровый или иной государственный учетный номер (инвентарный) здания, сооружения, объекта незавершенного строительства, расположенного на земельном участке | — |
| 8. | Вид (виды) разрешенного использования | Личное подсобное хозяйство |
| 8.1. | Дополнительные сведения об использовании земельного участка | — |
| 9. | Сведения о земельных участках (землях общего пользования, территории общего пользования), посредством которых обеспечивается доступ | — |
| 10. | Иные сведения | — |
| 4. Пояснения к сведениям об уточняемом земельном участке с кадастровым номером 23:29:0305003:103 : | | |
| 1. | — | |

1. Сведения о характерных точках границ уточняемого земельного участка с кадастровым номером

23:29:0305003:11

:

Система координат

МСК-23, зона 2

Зона №

2

| Обоз- начение харак- терных точек границ | Координаты, м | | | | Метод определения координат | Формулы, примененные для расчета средней квадратической погрешности определения координат характерных точек границ (Mt), с подставленными в такие формулы значениями и итоговые (вычисленные) значения Mt, м | Описание закрепления точки |
|---|--|--------------|--|--------------|--|--|-------------------------------|
| | содержатся в Едином государственном реестре недвижимости | | определены в результате выполнения комплексных кадастровых работ | | | | |
| | X | Y | X | Y | | | |
| 1 | 2 | 3 | 4 | 5 | 6 | 7 | 8 |
| 749 | 512 827,64 | 2 239 946,81 | 512 827,64 | 2 239 946,81 | Метод спутниковых геодезических измерений (определений) | — | — |
| 750 | 512 828,89 | 2 239 994,07 | 512 828,89 | 2 239 994,07 | | | |
| 208 | 512 807,68 | 2 239 994,23 | 512 807,68 | 2 239 994,23 | | | |
| 207 | 512 806,54 | 2 239 946,97 | 512 806,54 | 2 239 946,97 | | | |
| 741 | — | — | 512 823,95 | 2 239 946,84 | | | |
| 749 | 512 827,64 | 2 239 946,81 | 512 827,64 | 2 239 946,81 | | | |

2. Сведения о частях границ уточняемого земельного участка с кадастровым номером

23:29:0305003:11

:

| Обозначение части границ | | Горизонтальное проложение (S), м | Описание прохождения части границ | Сведения о согласовании местоположения границ (согласовано/спорное) |
|--------------------------|-------|-------------------------------------|-----------------------------------|--|
| от т. | до т. | | | |
| 1 | 2 | 3 | 4 | 5 |
| 749 | 750 | 47,28 | — | согласовано |
| 750 | 208 | 21,21 | | |
| 208 | 207 | 47,27 | | |
| 207 | 741 | 17,41 | | |
| 741 | 749 | 3,69 | | |

3. Сведения о характеристиках уточняемого земельного участка с кадастровым номером

23:29:0305003:11

:

| № п/п | Наименование характеристики | Значение характеристики |
|-------|-----------------------------|-------------------------|
| 1 | 2 | 3 |

| 1 | 2 | 3 |
|---|--|---|
| 1. | Адрес земельного участка | — |
| 1.1. | Сведения о местоположении земельного участка (при отсутствии адреса) в структурированном в соответствии с федеральной информационной адресной системой виде | Российская Федерация, Краснодарский край, Тбилисский р-н, Северин х, Стадионная ул, д. 39 |
| 1.2. | Дополнительные сведения о местоположении земельного участка | — |
| 2. | Площадь земельного участка \pm величина погрешности определения (вычисления) площади ($P \pm \Delta P$), м ² | $1\,000 \pm 11,00$ |
| 3. | Формула, примененная для вычисления предельной погрешности определения площади земельного участка, с подставленными значениями и итоговые (вычисленные) значения | $3,5*0,10*\sqrt{(1\,000,00)} = 11$ |
| 4. | Площадь земельного участка согласно сведениям Единого государственного реестра недвижимости (Ркад), м ² | 1 000,00 |
| 5. | Оценка расхождения Р и Ркад ($P - P_{кад}$), м ² | 0 |
| 6. | Предельный минимальный и максимальный размеры земельного участка ($P_{мин}$ и $P_{макс}$), м ² | $P_{мин} = —$ $P_{макс} = —$ |
| 7. | Кадастровый или иной государственный учетный номер (инвентарный) здания, сооружения, объекта незавершенного строительства, расположенного на земельном участке | — |
| 8. | Вид (виды) разрешенного использования | Для ведения личного подсобного хозяйства |
| 8.1. | Дополнительные сведения об использовании земельного участка | — |
| 9. | Сведения о земельных участках (землях общего пользования, территории общего пользования), посредством которых обеспечивается доступ | — |
| 10. | Иные сведения | — |
| 4. Пояснения к сведениям об уточняемом земельном участке с кадастровым номером | | 23:29:0305003:11 : |
| 1. | — | |

1. Сведения о характерных точках границ уточняемого земельного участка с кадастровым номером23:29:0305003:112:

Система координатМСК-23, зона 2Зона №2

| Обоз- начение харак- терных точек границ | Координаты, м | | | | Метод определения координат | Формулы, примененные для расчета средней квадратической погрешности определения координат характерных точек границ (Mt), с подставленными в такие формулы значениями и итоговые (вычисленные) значения Mt, м | Описание закрепления точки |
|---|--|--------------|--|--------------|--|--|-------------------------------|
| | содержатся в Едином государственном реестре недвижимости | | определены в результате выполнения комплексных кадастровых работ | | | | |
| | X | Y | X | Y | | | |
| 1 | 2 | 3 | 4 | 5 | 6 | 7 | 8 |
| 20 | 512 552,63 | 2 240 192,95 | 512 552,63 | 2 240 192,95 | Метод спутниковых геодезических измерений (определений) | — | деревянный столб |
| 19 | 512 554,29 | 2 240 242,36 | 512 554,29 | 2 240 242,36 | | | |
| 423 | 512 534,74 | 2 240 242,76 | 512 534,74 | 2 240 242,76 | | | металлический столб |
| 422 | — | — | 512 533,24 | 2 240 193,74 | | | Штырь, арматура, стержень |
| 660 | 512 533,24 | 2 240 193,64 | 512 533,24 | 2 240 193,64 | | | металлический столб |
| 20 | 512 552,63 | 2 240 192,95 | 512 552,63 | 2 240 192,95 | | | деревянный столб |

2. Сведения о частях границ уточняемого земельного участка с кадастровым номером23:29:0305003:112:

| Обозначение части границ | | Горизонтальное проложение (S), м | Описание прохождения части границ | Сведения о согласовании местоположения границ (согласовано/спорное) |
|--------------------------|-------|----------------------------------|-----------------------------------|---|
| от т. | до т. | | | |
| 1 | 2 | 3 | 4 | 5 |
| 20 | 19 | 49,44 | — | согласовано |
| 19 | 423 | 19,55 | | |
| 423 | 422 | 49,04 | | |
| 422 | 660 | 0,10 | | |
| 660 | 20 | 19,40 | | |

3. Сведения о характеристиках уточняемого земельного участка с кадастровым номером23:29:0305003:112:

| № п/п | Наименование характеристики | Значение характеристики |
|-------|-----------------------------|-------------------------|
| 1 | 2 | 3 |

| 1 | 2 | 3 |
|---|--|--|
| 1. | Адрес земельного участка | Российская Федерация, Краснодарский край, Тбилисский р-н, Тбилисский с/о, Северин х, Свободная ул, уч 23 |
| 1.1. | Сведения о местоположении земельного участка (при отсутствии адреса) в структурированном в соответствии с федеральной информационной адресной системой виде | — |
| 1.2. | Дополнительные сведения о местоположении земельного участка | — |
| 2. | Площадь земельного участка \pm величина погрешности определения (вычисления) площади ($P \pm \Delta P$), м ² | 960 \pm 11,00 |
| 3. | Формула, примененная для вычисления предельной погрешности определения площади земельного участка, с подставленными значениями и итоговые (вычисленные) значения | $3,5*0,10*\sqrt{(960,00)} = 11$ |
| 4. | Площадь земельного участка согласно сведениям Единого государственного реестра недвижимости (Ркад), м ² | 960,00 |
| 5. | Оценка расхождения Р и Ркад ($P - P_{кад}$), м ² | 0 |
| 6. | Предельный минимальный и максимальный размеры земельного участка ($P_{мин}$ и $P_{макс}$), м ² | $P_{мин} = —$ $P_{макс} = —$ |
| 7. | Кадастровый или иной государственный учетный номер (инвентарный) здания, сооружения, объекта незавершенного строительства, расположенного на земельном участке | — |
| 8. | Вид (виды) разрешенного использования | Под индивидуальное строительство |
| 8.1. | Дополнительные сведения об использовании земельного участка | — |
| 9. | Сведения о земельных участках (землях общего пользования, территории общего пользования), посредством которых обеспечивается доступ | — |
| 10. | Иные сведения | — |
| 4. Пояснения к сведениям об уточняемом земельном участке с кадастровым номером | | 23:29:0305003:112 : |
| 1. | — | |

| 1. Сведения о характерных точках границ уточняемого земельного участка с кадастровым номером | | | | | 23:29:0305003:125 | | |
|--|--|--------------|--|--------------|--|--|-------------------------------|
| Система координат | | | | | МСК-23, зона 2 | | |
| | | | | | Зона № 2 | | |
| Обоз- начение харак- терных точек границ | Координаты, м | | | | Метод определения координат | Формулы, примененные для расчета средней квадратической погрешности определения координат характерных точек границ (Mt), с подставленными в такие формулы значениями и итоговые (вычисленные) значения Mt, м | Описание закрепления точки |
| | содержатся в Едином государственном реестре недвижимости | | определены в результате выполнения комплексных кадастровых работ | | | | |
| | X | Y | X | Y | | | |
| 1 | 2 | 3 | 4 | 5 | 6 | 7 | 8 |
| 449 | 512 335,68 | 2 240 268,24 | 512 335,68 | 2 240 268,24 | Метод спутниковых геодезических измерений (определений) | — | Штырь, арматура, стержень |
| 448 | 512 336,81 | 2 240 318,23 | 512 336,81 | 2 240 318,23 | | | |
| 694 | 512 316,80 | 2 240 318,68 | — | — | | 0,10 | |
| 695 | 512 315,97 | 2 240 280,88 | — | — | | | |
| 696 | — | — | 512 314,91 | 2 240 318,70 | | — | |
| 697 | — | — | 512 314,20 | 2 240 280,88 | | | |
| 698 | — | — | 512 313,65 | 2 240 280,88 | | | Штырь, арматура, стержень |
| 699 | — | — | 512 313,20 | 2 240 268,75 | | | |
| 700 | 512 315,70 | 2 240 268,75 | 512 315,70 | 2 240 268,75 | | | |
| 701 | 512 318,60 | 2 240 268,62 | 512 318,60 | 2 240 268,62 | | | |
| 449 | 512 335,68 | 2 240 268,24 | 512 335,68 | 2 240 268,24 | | | |

2. Сведения о частях границ уточняемого земельного участка с кадастровым номером 23:29:0305003:125 :

| Обозначение части границ | | Горизонтальное проложение (S), м | Описание прохождения части границ | Сведения о согласовании местоположения границ (согласовано/спорное) |
|--------------------------|-------|----------------------------------|-----------------------------------|---|
| от т. | до т. | | | |
| 1 | 2 | 3 | 4 | 5 |
| 449 | 448 | 50,00 | — | согласовано |
| 448 | 696 | 21,91 | | |
| 696 | 697 | 37,83 | | |
| 697 | 698 | 0,55 | | |
| 698 | 699 | 12,14 | | |
| 699 | 700 | 2,50 | | |
| 700 | 701 | 2,90 | | |
| 701 | 449 | 17,08 | | |

3. Сведения о характеристиках уточняемого земельного участка с кадастровым номером 23:29:0305003:125 :

| № п/п | Наименование характеристики | Значение характеристики |
|-------|--|--|
| 1 | 2 | 3 |
| 1. | Адрес земельного участка | — |
| 1.1. | Сведения о местоположении земельного участка (при отсутствии адреса) в структурированном в соответствии с федеральной информационной адресной системой виде | Российская Федерация, Краснодарский край, Тбилисский р-н, Северин х, Свободная ул, д 2 |
| 1.2. | Дополнительные сведения о местоположении земельного участка | — |
| 2. | Площадь земельного участка ± величина погрешности определения (вычисления) площади ($P \pm \Delta P$), м² | $1\,098 \pm 12,00$ |
| 3. | Формула, примененная для вычисления предельной погрешности определения площади земельного участка, с подставленными значениями и итоговые (вычисленные) значения | $3,5 * 0,10 * \sqrt{(1\,098,00)} = 12$ |
| 4. | Площадь земельного участка согласно сведениям Единого государственного реестра недвижимости (Ркад), м² | 1 000,00 |
| 5. | Оценка расхождения Р и Ркад ($P - P_{кад}$), м² | 98 |
| 6. | Предельный минимальный и максимальный размеры земельного участка (Рмин и Рмакс), м² | Рмин = — Рмакс = — |
| 7. | Кадастровый или иной государственный учетный номер (инвентарный) здания, сооружения, объекта незавершенного строительства, расположенного на земельном участке | — |

| | | | | | | | |
|--|---|--------------|--|--------------|--|--|-------------------------------|
| 1 | 2 | | | | 3 | | |
| 8. | Вид (виды) разрешенного использования | | | | для ведения личного подсобного хозяйства | | |
| 8.1. | Дополнительные сведения об использовании земельного участка | | | | — | | |
| 9. | Сведения о земельных участках (землях общего пользования, территории общего пользования), посредством которых обеспечивается доступ | | | | — | | |
| 10. | Иные сведения | | | | — | | |
| 4. Пояснения к сведениям об уточняемом земельном участке с кадастровым номером | | | | | 23:29:0305003:125 : | | |
| 1. | — | | | | | | |
| 1. Сведения о характерных точках границ уточняемого земельного участка с кадастровым номером | | | | | 23:29:0305003:134 : | | |
| Система координат | | | | | МСК-23, зона 2 Зона № 2 | | |
| Обоз- начение харак- терных точек границ | Координаты, м | | | | Метод определения координат | Формулы, примененные для расчета средней квадратической погрешности определения координат характерных точек границ (Mt), с подставленными в такие формулы значениями и итоговые (вычисленные) значения Mt, м | Описание закрепления точки |
| | содержатся в Едином государственном реестре недвижимости | | определены в результате выполнения комплексных кадастровых работ | | | | |
| | X | Y | X | Y | | | |
| 1 | 2 | 3 | 4 | 5 | 6 | 7 | 8 |
| 661 | — | — | 512 813,46 | 2 240 133,96 | Метод спутниковых геодезических измерений (определений) | — | — |
| 662 | — | — | 512 815,22 | 2 240 182,66 | | | |
| 419 | — | — | 512 795,76 | 2 240 183,78 | | | |
| 663 | 512 811,67 | 2 240 133,89 | — | — | | 0,10 | металлическая труба |
| 664 | 512 815,46 | 2 240 183,65 | — | — | | | |
| 665 | 512 813,93 | 2 240 183,71 | — | — | | | |
| 666 | 512 795,46 | 2 240 184,48 | — | — | | | |

| | | | | | | | |
|--|--|----------------------------------|-----------------------------------|--------------|--|-------------------|---------------------|
| 1 | 2 | 3 | 4 | 5 | 6 | 7 | 8 |
| 667 | 512 791,68 | 2 240 134,52 | 512 791,68 | 2 240 134,52 | Метод спутниковых геодезических измерений (определений) | — | металлическая труба |
| 661 | — | — | 512 813,46 | 2 240 133,96 | | | — |
| 2. Сведения о частях границ уточняемого земельного участка с кадастровым номером | | | | | | 23:29:0305003:134 | |
| Обозначение части границ | | Горизонтальное проложение (S), м | Описание прохождения части границ | | Сведения о согласовании местоположения границ (согласовано/спорное) | | |
| от т. | до т. | | | | | | |
| 1 | 2 | 3 | 4 | | 5 | | |
| 661 | 662 | 48,73 | — | | согласовано | | |
| 662 | 419 | 19,49 | | | | | |
| 419 | 667 | 49,43 | | | | | |
| 667 | 661 | 21,79 | | | | | |
| 3. Сведения о характеристиках уточняемого земельного участка с кадастровым номером | | | | | | 23:29:0305003:134 | |
| № п/п | Наименование характеристики | | | | Значение характеристики | | |
| 1 | 2 | | | | 3 | | |
| 1. | Адрес земельного участка | | | | Российская Федерация, Краснодарский край, Тбилисский р-н, Северин х, Цветочная ул, уч 52 | | |
| 1.1. | Сведения о местоположении земельного участка (при отсутствии адреса) в структурированном в соответствии с федеральной информационной адресной системой виде | | | | — | | |
| 1.2. | Дополнительные сведения о местоположении земельного участка | | | | — | | |
| 2. | Площадь земельного участка ± величина погрешности определения (вычисления) площади (Р ± ΔР), м² | | | | 1 012 ± 11,00 | | |
| 3. | Формула, примененная для вычисления предельной погрешности определения площади земельного участка, с подставленными значениями и итоговые (вычисленные) значения | | | | 3,5*0,10*√(1 012,00) = 11 | | |
| 4. | Площадь земельного участка согласно сведениям Единого государственного реестра недвижимости (Ркад), м² | | | | 1 000,00 | | |
| 5. | Оценка расхождения Р и Ркад (Р - Ркад), м² | | | | 12 | | |
| 6. | Предельный минимальный и максимальный размеры земельного участка (Рмин и Рмакс), м² | | | | Рмин = — Рмакс = — | | |

| | | | | | | | |
|--|--|--------------|--|--------------|---|--|----------------------------|
| 1 | 2 | | | | 3 | | |
| 7. | Кадастровый или иной государственный учетный номер (инвентарный) здания, сооружения, объекта незавершенного строительства, расположенного на земельном участке | | | | — | | |
| 8. | Вид (виды) разрешенного использования | | | | Для ведения личного подсобного хозяйства | | |
| 8.1. | Дополнительные сведения об использовании земельного участка | | | | — | | |
| 9. | Сведения о земельных участках (землях общего пользования, территории общего пользования), посредством которых обеспечивается доступ | | | | — | | |
| 10. | Иные сведения | | | | — | | |
| 4. Пояснения к сведениям об уточняемом земельном участке с кадастровым номером | | | | | 23:29:0305003:134 | | |
| 1. | | | | | — | | |
| 1. Сведения о характерных точках границ уточняемого земельного участка с кадастровым номером | | | | | 23:29:0305003:195 | | |
| Система координат | | | | | МСК-23, зона 2 | | |
| | | | | | Зона № 2 | | |
| Обоз- начение харак- терных точек границ | Координаты, м | | | | Метод определения координат | Формулы, примененные для расчета средней квадратической погрешности определения координат характерных точек границ (Mt), с подставленными в такие формулы значениями и итоговые (вычисленные) значения Mt, м | Описание закрепления точки |
| | содержатся в Едином государственном реестре недвижимости | | определены в результате выполнения комплексных кадастровых работ | | | | |
| | X | Y | X | Y | | | |
| 1 | 2 | 3 | 4 | 5 | 6 | 7 | 8 |
| 102 | 512 377,99 | 2 240 386,54 | 512 377,99 | 2 240 386,54 | Метод спутниковых геодезических измерений (определений) | — | деревянный столб |
| 101 | 512 379,42 | 2 240 436,52 | 512 379,42 | 2 240 436,52 | | | |
| 283 | 512 369,42 | 2 240 436,88 | 512 369,42 | 2 240 436,88 | | | |
| 285 | 512 359,43 | 2 240 437,23 | 512 359,43 | 2 240 437,23 | | | |
| 300 | — | — | 512 358,95 | 2 240 420,50 | | | |
| 297 | — | — | 512 358,47 | 2 240 403,75 | | | |
| | | | | | — | | |

| | | | | | | | |
|-----|------------|--------------|------------|--------------|---|---|------------------|
| 1 | 2 | 3 | 4 | 5 | 6 | 7 | 8 |
| 296 | 512 358,00 | 2 240 387,25 | 512 358,00 | 2 240 387,25 | Метод спутниковых геодезических измерений (определений) | — | деревянный столб |
| 102 | 512 377,99 | 2 240 386,54 | 512 377,99 | 2 240 386,54 | | | |

2. Сведения о частях границ уточняемого земельного участка с кадастровым номером 23:29:0305003:195 :

| Обозначение части границ | | Горизонтальное проложение (S), м | Описание прохождения части границ | Сведения о согласовании местоположения границ (согласовано/спорное) |
|--------------------------|-------|----------------------------------|-----------------------------------|---|
| от т. | до т. | | | |
| 1 | 2 | 3 | 4 | 5 |
| 102 | 101 | 50,00 | — | согласовано |
| 101 | 283 | 10,01 | | |
| 283 | 285 | 10,00 | | |
| 285 | 300 | 16,74 | | |
| 300 | 297 | 16,76 | | |
| 297 | 296 | 16,51 | | |
| 296 | 102 | 20,00 | | |

3. Сведения о характеристиках уточняемого земельного участка с кадастровым номером 23:29:0305003:195 :

| № п/п | Наименование характеристики | Значение характеристики |
|-------|--|---|
| 1 | 2 | 3 |
| 1. | Адрес земельного участка | Российская Федерация, Краснодарский край, Тбилисский р-н, Тбилисский с/о, Северин х, Кропоткинская ул, уч 4 |
| 1.1. | Сведения о местоположении земельного участка (при отсутствии адреса) в структурированном в соответствии с федеральной информационной адресной системой виде | — |
| 1.2. | Дополнительные сведения о местоположении земельного участка | — |
| 2. | Площадь земельного участка ± величина погрешности определения (вычисления) площади (Р ± ΔР), м² | 1 000 ± 11,00 |
| 3. | Формула, примененная для вычисления предельной погрешности определения площади земельного участка, с подставленными значениями и итоговые (вычисленные) значения | 3,5*0,10*√(1 000,00) = 11 |
| 4. | Площадь земельного участка согласно сведениям Единого государственного реестра недвижимости (Ркад), м² | 1 000,00 |
| 5. | Оценка расхождения Р и Ркад (Р - Ркад), м² | 0 |

| | | | | | | | |
|--|--|--------------|--|--------------|---|--|----------------------------|
| 1 | 2 | | | | 3 | | |
| 6. | Предельный минимальный и максимальный размеры земельного участка (Рмин и Рмакс), м² | | | | Рмин = — Рмакс = — | | |
| 7. | Кадастровый или иной государственный учетный номер (инвентарный) здания, сооружения, объекта незавершенного строительства, расположенного на земельном участке | | | | — | | |
| 8. | Вид (виды) разрешенного использования | | | | ЛПХ | | |
| 8.1. | Дополнительные сведения об использовании земельного участка | | | | — | | |
| 9. | Сведения о земельных участках (землях общего пользования, территории общего пользования), посредством которых обеспечивается доступ | | | | — | | |
| 10. | Иные сведения | | | | — | | |
| 4. Пояснения к сведениям об уточняемом земельном участке с кадастровым номером | | | | | 23:29:0305003:195 : | | |
| 1. | — | | | | | | |
| 1. Сведения о характерных точках границ уточняемого земельного участка с кадастровым номером | | | | | 23:29:0305003:22 : | | |
| Система координат МСК-23, зона 2 | | | | | Зона № 2 | | |
| Обозначение характерных точек границ | Координаты, м | | | | Метод определения координат | Формулы, примененные для расчета средней квадратической погрешности определения координат характерных точек границ (Mt), с подставленными в такие формулы значениями и итоговые (вычисленные) значения Mt, м | Описание закрепления точки |
| | содержатся в Едином государственном реестре недвижимости | | определены в результате выполнения комплексных кадастровых работ | | | | |
| | X | Y | X | Y | | | |
| 1 | 2 | 3 | 4 | 5 | 6 | 7 | 8 |
| 110 | 512 787,44 | 2 240 013,90 | 512 787,44 | 2 240 013,90 | Метод спутниковых геодезических измерений (определений) | — | — |
| 109 | 512 789,03 | 2 240 063,96 | 512 789,03 | 2 240 063,96 | | | |
| 286 | — | — | 512 770,06 | 2 240 064,58 | | | Штырь, арматура, стержень |
| 288 | 512 769,06 | 2 240 064,61 | 512 769,06 | 2 240 064,61 | | | |
| 682 | 512 767,38 | 2 240 014,54 | 512 767,38 | 2 240 014,54 | | | |

| | | | | | | | |
|-----|------------|--------------|------------|--------------|---|---|---|
| 1 | 2 | 3 | 4 | 5 | 6 | 7 | 8 |
| 110 | 512 787,44 | 2 240 013,90 | 512 787,44 | 2 240 013,90 | Метод спутниковых геодезических измерений (определений) | — | — |

2. Сведения о частях границ уточняемого земельного участка с кадастровым номером 23:29:0305003:22 :

| Обозначение части границ | | Горизонтальное проложение (S), м | Описание прохождения части границ | Сведения о согласовании местоположения границ (согласовано/спорное) |
|--------------------------|-------|----------------------------------|-----------------------------------|---|
| от т. | до т. | | | |
| 1 | 2 | 3 | 4 | 5 |
| 110 | 109 | 50,09 | — | согласовано |
| 109 | 286 | 18,98 | | |
| 286 | 288 | 1,00 | | |
| 288 | 682 | 50,10 | | |
| 682 | 110 | 20,07 | | |

3. Сведения о характеристиках уточняемого земельного участка с кадастровым номером 23:29:0305003:22 :

| № п/п | Наименование характеристики | Значение характеристики |
|-------|--|---|
| 1 | 2 | 3 |
| 1. | Адрес земельного участка | — |
| 1.1. | Сведения о местоположении земельного участка (при отсутствии адреса) в структурированном в соответствии с федеральной информационной адресной системой виде | Российская Федерация, Краснодарский край, Тбилисский р-н, Тбилиское с/п, Северин х, Стадионная ул, 40 |
| 1.2. | Дополнительные сведения о местоположении земельного участка | — |
| 2. | Площадь земельного участка ± величина погрешности определения (вычисления) площади ($P \pm \Delta P$), м² | $1\,003 \pm 11,00$ |
| 3. | Формула, примененная для вычисления предельной погрешности определения площади земельного участка, с подставленными значениями и итоговые (вычисленные) значения | $3,5 * 0,10 * \sqrt{(1\,003,00)} = 11$ |
| 4. | Площадь земельного участка согласно сведениям Единого государственного реестра недвижимости (Ркад), м² | 1 003,00 |
| 5. | Оценка расхождения Р и Ркад ($P - P_{кад}$), м² | 0 |
| 6. | Предельный минимальный и максимальный размеры земельного участка (Рмин и Рмакс), м² | Рмин = — Рмакс = — |
| 7. | Кадастровый или иной государственный учетный номер (инвентарный) здания, сооружения, объекта незавершенного строительства, расположенного на земельном участке | — |

| | | | | | | | |
|--|---|--------------|--|--------------|--|--|-------------------------------|
| 1 | 2 | | | | 3 | | |
| 8. | Вид (виды) разрешенного использования | | | | Для индивидуального жилищного строительства | | |
| 8.1. | Дополнительные сведения об использовании земельного участка | | | | — | | |
| 9. | Сведения о земельных участках (землях общего пользования, территории общего пользования), посредством которых обеспечивается доступ | | | | — | | |
| 10. | Иные сведения | | | | — | | |
| 4. Пояснения к сведениям об уточняемом земельном участке с кадастровым номером | | | | | 23:29:0305003:22 : | | |
| 1. | — | | | | | | |
| 1. Сведения о характерных точках границ уточняемого земельного участка с кадастровым номером | | | | | 23:29:0305003:24 : | | |
| Система координат | | | | | МСК-23, зона 2 Зона № 2 | | |
| Обоз- начение харак- терных точек границ | Координаты, м | | | | Метод определения координат | Формулы, примененные для расчета средней квадратической погрешности определения координат характерных точек границ (Mt), с подставленными в такие формулы значениями и итоговые (вычисленные) значения Mt, м | Описание закрепления точки |
| | содержатся в Едином государственном реестре недвижимости | | определены в результате выполнения комплексных кадастровых работ | | | | |
| | X | Y | X | Y | | | |
| 1 | 2 | 3 | 4 | 5 | 6 | 7 | 8 |
| 511 | 512 523,59 | 2 239 905,56 | 512 523,59 | 2 239 905,56 | Метод спутниковых геодезических измерений (определений) | — | металлический столб |
| 706 | 512 522,80 | 2 239 931,56 | — | — | | 0,10 | |
| 515 | 512 522,59 | 2 239 953,71 | 512 522,59 | 2 239 953,71 | | — | |
| 81 | 512 504,09 | 2 239 954,54 | — | — | | | |
| 707 | — | — | 512 505,23 | 2 239 954,49 | | | |
| 708 | — | — | 512 503,75 | 2 239 954,56 | | — | |
| 271 | 512 500,20 | 2 239 954,66 | 512 500,20 | 2 239 954,66 | | металлический столб | |

| 1 | 2 | 3 | 4 | 5 | 6 | 7 | 8 |
|-----|------------|--------------|------------|--------------|---|---|---------------------|
| 270 | — | — | 512 500,58 | 2 239 906,24 | Метод спутниковых геодезических измерений (определений) | — | — |
| 711 | 512 500,59 | 2 239 904,85 | 512 500,59 | 2 239 904,85 | | | металлический столб |
| 511 | 512 523,59 | 2 239 905,56 | 512 523,59 | 2 239 905,56 | | | |

2. Сведения о частях границ уточняемого земельного участка с кадастровым номером
23:29:0305003:24
:

| Обозначение части границ | | Горизонтальное проложение (S), м | Описание прохождения части границ | Сведения о согласовании местоположения границ (согласовано/спорное) |
|--------------------------|-------|----------------------------------|-----------------------------------|---|
| от т. | до т. | | | |
| 1 | 2 | 3 | 4 | 5 |
| 511 | 515 | 48,16 | — | согласовано |
| 515 | 707 | 17,38 | | |
| 707 | 708 | 1,48 | | |
| 708 | 271 | 3,55 | | |
| 271 | 270 | 48,42 | | |
| 270 | 711 | 1,39 | | |
| 711 | 511 | 23,01 | | |

3. Сведения о характеристиках уточняемого земельного участка с кадастровым номером
23:29:0305003:24
:

| № п/п | Наименование характеристики | Значение характеристики |
|-------|--|---|
| 1 | 2 | 3 |
| 1. | Адрес земельного участка | — |
| 1.1. | Сведения о местоположении земельного участка (при отсутствии адреса) в структурированном в соответствии с федеральной информационной адресной системой виде | Российская Федерация, Краснодарский край, Тбилисский р-н, Северин х, Шоссейный пер, д 6 |
| 1.2. | Дополнительные сведения о местоположении земельного участка | — |
| 2. | Площадь земельного участка ± величина погрешности определения (вычисления) площади (Р ± ΔР), м² | 1 112 ± 12,00 |
| 3. | Формула, примененная для вычисления предельной погрешности определения площади земельного участка, с подставленными значениями и итоговые (вычисленные) значения | 3,5*0,10*√(1 112,00) = 12 |
| 4. | Площадь земельного участка согласно сведениям Единого государственного реестра недвижимости (Ркад), м² | 1 106,00 |

| | | | | | | | |
|--|--|--------------|--|---|---|--|----------------------------|
| 1 | 2 | | | | 3 | | |
| 5. | Оценка расхождения Р и Ркад (Р - Ркад), м² | | | | 6 | | |
| 6. | Предельный минимальный и максимальный размеры земельного участка (Рмин и Рмакс), м² | | | | Рмин = — Рмакс = — | | |
| 7. | Кадастровый или иной государственный учетный номер (инвентарный) здания, сооружения, объекта незавершенного строительства, расположенного на земельном участке | | | | — | | |
| 8. | Вид (виды) разрешенного использования | | | | Личное подсобное хозяйство | | |
| 8.1. | Дополнительные сведения об использовании земельного участка | | | | — | | |
| 9. | Сведения о земельных участках (землях общего пользования, территории общего пользования), посредством которых обеспечивается доступ | | | | — | | |
| 10. | Иные сведения | | | | — | | |
| 4. Пояснения к сведениям об уточняемом земельном участке с кадастровым номером | | | | | 23:29:0305003:24 : | | |
| 1. | — | | | | | | |
| 1. Сведения о характерных точках границ уточняемого земельного участка с кадастровым номером | | | | | 23:29:0305003:28 : | | |
| Система координат | | | | | МСК-23, зона 2 Зона № 2 | | |
| Обоз- начение харак- терных точек границ | Координаты, м | | | | Метод определения координат | Формулы, примененные для расчета средней квадратической погрешности определения координат характерных точек границ (Mt), с подставленными в такие формулы значениями и итоговые (вычисленные) значения Mt, м | Описание закрепления точки |
| | содержатся в Едином государственном реестре недвижимости | | определены в результате выполнения комплексных кадастровых работ | | | | |
| | X | Y | X | Y | | | |
| 1 | 2 | 3 | 4 | 5 | 6 | 7 | 8 |
| 754 | 512 507,33 | 2 239 840,71 | — | — | Метод спутниковых геодезических измерений (определений) | — | деревянный кол |
| 759 | 512 505,20 | 2 239 884,36 | — | — | | 0,10 | |
| 760 | 512 471,13 | 2 239 881,79 | — | — | | | |
| 761 | 512 499,39 | 2 239 835,69 | — | — | | | |

| 1 | 2 | 3 | 4 | 5 | 6 | 7 | 8 |
|-----|------------|--------------|------------|--------------|---|---|----------------|
| 758 | — | — | 512 507,88 | 2 239 844,05 | Метод спутниковых геодезических измерений (определений) | — | — |
| 757 | — | — | 512 505,98 | 2 239 886,92 | | | |
| 762 | — | — | 512 471,44 | 2 239 885,39 | | | |
| 763 | — | — | 512 499,25 | 2 239 839,28 | | | |
| 754 | 512 507,33 | 2 239 840,71 | — | — | | | деревянный кол |

2. Сведения о частях границ уточняемого земельного участка с кадастровым номером

23:29:0305003:28

:

| Обозначение части границ | | Горизонтальное проложение (S), м | Описание прохождения части границ | Сведения о согласовании местоположения границ (согласовано/спорное) |
|--------------------------|-------|----------------------------------|-----------------------------------|---|
| от т. | до т. | | | |
| 1 | 2 | 3 | 4 | 5 |
| 758 | 757 | 42,91 | — | согласовано |
| 757 | 762 | 34,57 | | |
| 762 | 763 | 53,85 | | |
| 763 | 758 | 9,86 | | |

3. Сведения о характеристиках уточняемого земельного участка с кадастровым номером

23:29:0305003:28

:

| № п/п | Наименование характеристики | Значение характеристики |
|-------|--|---|
| 1 | 2 | 3 |
| 1. | Адрес земельного участка | — |
| 1.1. | Сведения о местоположении земельного участка (при отсутствии адреса) в структурированном в соответствии с федеральной информационной адресной системой виде | Российская Федерация, Краснодарский край, Тбилисский р-н, Тбилисский с/о, Северин х, Шоссейный пер, д 1 |
| 1.2. | Дополнительные сведения о местоположении земельного участка | — |
| 2. | Площадь земельного участка ± величина погрешности определения (вычисления) площади (Р ± ΔР), м² | 1 007 ± 11,00 |
| 3. | Формула, примененная для вычисления предельной погрешности определения площади земельного участка, с подставленными значениями и итоговые (вычисленные) значения | 3,5*0,10*√(1 007,00) = 11 |
| 4. | Площадь земельного участка согласно сведениям Единого государственного реестра недвижимости (Ркад), м² | 1 000,00 |

| | | | | | | | |
|--|--|---|--|--------------|---|--|----------------------------|
| 1 | 2 | | | | 3 | | |
| 5. | Оценка расхождения Р и Ркад (Р - Ркад), м² | | | | 7 | | |
| 6. | Предельный минимальный и максимальный размеры земельного участка (Рмин и Рмакс), м² | | | | Рмин = — Рмакс = — | | |
| 7. | Кадастровый или иной государственный учетный номер (инвентарный) здания, сооружения, объекта незавершенного строительства, расположенного на земельном участке | | | | — | | |
| 8. | Вид (виды) разрешенного использования | | | | для ведения личного подсобного хозяйства | | |
| 8.1. | Дополнительные сведения об использовании земельного участка | | | | — | | |
| 9. | Сведения о земельных участках (землях общего пользования, территории общего пользования), посредством которых обеспечивается доступ | | | | — | | |
| 10. | Иные сведения | | | | — | | |
| 4. Пояснения к сведениям об уточняемом земельном участке с кадастровым номером | | | | | 23:29:0305003:28 : | | |
| 1. | — | | | | | | |
| 1. Сведения о характерных точках границ уточняемого земельного участка с кадастровым номером | | | | | 23:29:0305003:284 : | | |
| Система координат | | | | | МСК-23, зона 2 Зона № 2 | | |
| Обоз- начение харак- терных точек границ | Координаты, м | | | | Метод определения координат | Формулы, примененные для расчета средней квадратической погрешности определения координат характерных точек границ (Mt), с подставленными в такие формулы значениями и итоговые (вычисленные) значения Mt, м | Описание закрепления точки |
| | содержатся в Едином государственном реестре недвижимости | | определены в результате выполнения комплексных кадастровых работ | | | | |
| | X | Y | X | Y | | | |
| 1 | 2 | 3 | 4 | 5 | 6 | 7 | 8 |
| 608 | — | — | 512 472,33 | 2 240 792,53 | Метод спутниковых геодезических измерений (определений) | — | — |
| 788 | — | — | 512 472,23 | 2 240 842,46 | | | |
| 789 | — | — | 512 452,11 | 2 240 842,42 | | | |
| 606 | — | — | 512 452,49 | 2 240 792,42 | | | |

| | | | | | | | |
|-----|---|---|------------|--------------|---|---|---|
| 1 | 2 | 3 | 4 | 5 | 6 | 7 | 8 |
| 608 | — | — | 512 472,33 | 2 240 792,53 | Метод спутниковых геодезических измерений (определений) | — | — |

2. Сведения о частях границ уточняемого земельного участка с кадастровым номером 23:29:0305003:284 :

| Обозначение части границ | | Горизонтальное проложение (S), м | Описание прохождения части границ | Сведения о согласовании местоположения границ (согласовано/спорное) |
|--------------------------|-------|----------------------------------|-----------------------------------|---|
| от т. | до т. | | | |
| 1 | 2 | 3 | 4 | 5 |
| 608 | 788 | 49,93 | — | согласовано |
| 788 | 789 | 20,12 | | |
| 789 | 606 | 50,00 | | |
| 606 | 608 | 19,84 | | |

3. Сведения о характеристиках уточняемого земельного участка с кадастровым номером 23:29:0305003:284 :

| № п/п | Наименование характеристики | Значение характеристики |
|-------|--|---|
| 1 | 2 | 3 |
| 1. | Адрес земельного участка | — |
| 1.1. | Сведения о местоположении земельного участка (при отсутствии адреса) в структурированном в соответствии с федеральной информационной адресной системой виде | Российская Федерация, Краснодарский край, Тбилисский р-н, Северин х, Аллейная ул, д. 15 |
| 1.2. | Дополнительные сведения о местоположении земельного участка | — |
| 2. | Площадь земельного участка \pm величина погрешности определения (вычисления) площади ($P \pm \Delta P$), м ² | $998 \pm 11,00$ |
| 3. | Формула, примененная для вычисления предельной погрешности определения площади земельного участка, с подставленными значениями и итоговые (вычисленные) значения | $3,5*0,10*\sqrt{(998,00)} = 11$ |
| 4. | Площадь земельного участка согласно сведениям Единого государственного реестра недвижимости (Ркад), м ² | 1 000,00 |
| 5. | Оценка расхождения Р и Ркад ($P - P_{кад}$), м ² | 2 |
| 6. | Предельный минимальный и максимальный размеры земельного участка ($P_{мин}$ и $P_{макс}$), м ² | $P_{мин} = —$ $P_{макс} = —$ |
| 7. | Кадастровый или иной государственный учетный номер (инвентарный) здания, сооружения, объекта незавершенного строительства, расположенного на земельном участке | — |
| 8. | Вид (виды) разрешенного использования | ЛПХ |

| | | | | | | | |
|--|---|--------------|--|--------------|--|--|-------------------------------|
| 1 | 2 | | | | 3 | | |
| 8.1. | Дополнительные сведения об использовании земельного участка | | | | — | | |
| 9. | Сведения о земельных участках (землях общего пользования, территории общего пользования), посредством которых обеспечивается доступ | | | | — | | |
| 10. | Иные сведения | | | | — | | |
| 4. Пояснения к сведениям об уточняемом земельном участке с кадастровым номером | | | | | 23:29:0305003:284 | | |
| 1. | — | | | | | | |
| 1. Сведения о характерных точках границ уточняемого земельного участка с кадастровым номером | | | | | 23:29:0305003:29 | | |
| Система координат | | | | | МСК-23, зона 2 | | |
| | | | | | Зона № 2 | | |
| Обоз- начение харак- терных точек границ | Координаты, м | | | | Метод определения координат | Формулы, примененные для расчета средней квадратической погрешности определения координат характерных точек границ (Mt), с подставленными в такие формулы значениями и итоговые (вычисленные) значения Mt, м | Описание закрепления точки |
| | содержатся в Едином государственном реестре недвижимости | | определены в результате выполнения комплексных кадастровых работ | | | | |
| | X | Y | X | Y | | | |
| 1 | 2 | 3 | 4 | 5 | 6 | 7 | 8 |
| 751 | 512 533,10 | 2 239 857,02 | — | — | Метод спутниковых геодезических измерений (определений) | — | металлический столб |
| 752 | 512 531,07 | 2 239 887,91 | — | — | | | |
| 753 | 512 505,10 | 2 239 886,41 | — | — | | 0,10 | — |
| 754 | 512 507,33 | 2 239 840,71 | — | — | | — | деревянный кол |
| 755 | — | — | 512 531,06 | 2 239 856,58 | | | — |
| 756 | — | — | 512 529,88 | 2 239 887,83 | | | |
| 757 | — | — | 512 505,98 | 2 239 886,92 | | | |
| 758 | — | — | 512 507,88 | 2 239 844,05 | | | |

| | | | | | | | |
|-----|------------|--------------|---|---|---|---|---------------------|
| 1 | 2 | 3 | 4 | 5 | 6 | 7 | 8 |
| 751 | 512 533,10 | 2 239 857,02 | — | — | Метод спутниковых геодезических измерений (определений) | — | металлический столб |

2. Сведения о частях границ уточняемого земельного участка с кадастровым номером 23:29:0305003:29 :

| Обозначение части границ | | Горизонтальное проложение (S), м | Описание прохождения части границ | Сведения о согласовании местоположения границ (согласовано/спорное) |
|--------------------------|-------|----------------------------------|-----------------------------------|---|
| от т. | до т. | | | |
| 1 | 2 | 3 | 4 | 5 |
| 755 | 756 | 31,27 | — | согласовано |
| 756 | 757 | 23,92 | | |
| 757 | 758 | 42,91 | | |
| 758 | 755 | 26,35 | | |

3. Сведения о характеристиках уточняемого земельного участка с кадастровым номером 23:29:0305003:29 :

| № п/п | Наименование характеристики | Значение характеристики |
|-------|--|--|
| 1 | 2 | 3 |
| 1. | Адрес земельного участка | — |
| 1.1. | Сведения о местоположении земельного участка (при отсутствии адреса) в структурированном в соответствии с федеральной информационной адресной системой виде | Российская Федерация, Краснодарский край, Тбилисский р-н, Тбилисский с/о, Северин х, Шоссейный пер, д. 3 |
| 1.2. | Дополнительные сведения о местоположении земельного участка | — |
| 2. | Площадь земельного участка ± величина погрешности определения (вычисления) площади ($P \pm \Delta P$), м² | $883 \pm 10,00$ |
| 3. | Формула, примененная для вычисления предельной погрешности определения площади земельного участка, с подставленными значениями и итоговые (вычисленные) значения | $3,5*0,10*\sqrt{(883,00)} = 10$ |
| 4. | Площадь земельного участка согласно сведениям Единого государственного реестра недвижимости (Ркад), м² | 1 010,00 |
| 5. | Оценка расхождения Р и Ркад ($P - P_{кад}$), м² | 127 |
| 6. | Предельный минимальный и максимальный размеры земельного участка (Рмин и Рмакс), м² | Рмин = — Рмакс = — |
| 7. | Кадастровый или иной государственный учетный номер (инвентарный) здания, сооружения, объекта незавершенного строительства, расположенного на земельном участке | — |
| 8. | Вид (виды) разрешенного использования | Для ведения личного подсобного хозяйства и строительства жилого дома |

| | | | | | | | |
|--|---|--------------|--|--------------|--|--|-------------------------------|
| 1 | 2 | | | | 3 | | |
| 8.1. | Дополнительные сведения об использовании земельного участка | | | | — | | |
| 9. | Сведения о земельных участках (землях общего пользования, территории общего пользования), посредством которых обеспечивается доступ | | | | — | | |
| 10. | Иные сведения | | | | — | | |
| 4. Пояснения к сведениям об уточняемом земельном участке с кадастровым номером | | | | | 23:29:0305003:29 : | | |
| 1. | — | | | | | | |
| 1. Сведения о характерных точках границ уточняемого земельного участка с кадастровым номером | | | | | 23:29:0305003:3 : | | |
| Система координат МСК-23, зона 2 | | | | | Зона № 2 | | |
| Обозначение характерных точек границ | Координаты, м | | | | Метод определения координат | Формулы, примененные для расчета средней квадратической погрешности определения координат характерных точек границ (Mt), с подставленными в такие формулы значениями и итоговые (вычисленные) значения Mt, м | Описание закрепления точки |
| | содержатся в Едином государственном реестре недвижимости | | определены в результате выполнения комплексных кадастровых работ | | | | |
| | X | Y | X | Y | | | |
| 1 | 2 | 3 | 4 | 5 | 6 | 7 | 8 |
| 526 | 512 595,44 | 2 239 795,03 | 512 595,44 | 2 239 795,03 | Метод спутниковых геодезических измерений (определений) | — | — |
| 529 | 512 593,03 | 2 239 848,04 | 512 593,03 | 2 239 848,04 | | | |
| 532 | — | — | 512 587,77 | 2 239 847,66 | | | |
| 774 | 512 574,58 | 2 239 846,79 | — | — | | 0,10 | |
| 775 | 512 577,09 | 2 239 794,30 | — | — | | | |
| 531 | — | — | 512 575,49 | 2 239 846,84 | | | |
| 658 | — | — | 512 578,11 | 2 239 794,24 | | — | |
| 526 | 512 595,44 | 2 239 795,03 | 512 595,44 | 2 239 795,03 | | | |

| | | | | | | |
|--|--|----------------------------------|--|---|--|---|
| 2. Сведения о частях границ уточняемого земельного участка с кадастровым номером | | | | 23:29:0305003:3 | | : |
| Обозначение части границ | | Горизонтальное проложение (S), м | Описание прохождения части границ | Сведения о согласовании местоположения границ (согласовано/спорное) | | |
| от т. | до т. | | | | | |
| 1 | 2 | 3 | 4 | 5 | | |
| 526 | 529 | 53,06 | — | согласовано | | |
| 529 | 532 | 5,27 | | | | |
| 532 | 531 | 12,31 | | | | |
| 531 | 658 | 52,67 | | | | |
| 658 | 526 | 17,35 | | | | |
| 3. Сведения о характеристиках уточняемого земельного участка с кадастровым номером | | | | 23:29:0305003:3 | | : |
| № п/п | Наименование характеристики | | Значение характеристики | | | |
| 1 | 2 | | 3 | | | |
| 1. | Адрес земельного участка | | — | | | |
| 1.1. | Сведения о местоположении земельного участка (при отсутствии адреса) в структурированном в соответствии с федеральной информационной адресной системой виде | | Российская Федерация, Краснодарский край, Тбилисский р-н, Северин х, Горького ул, д. 5 кв. 2 | | | |
| 1.2. | Дополнительные сведения о местоположении земельного участка | | — | | | |
| 2. | Площадь земельного участка ± величина погрешности определения (вычисления) площади (Р ± ΔР), м² | | 923 ± 11,00 | | | |
| 3. | Формула, примененная для вычисления предельной погрешности определения площади земельного участка, с подставленными значениями и итоговые (вычисленные) значения | | 3,5*0,10*√(923,00) = 11 | | | |
| 4. | Площадь земельного участка согласно сведениям Единого государственного реестра недвижимости (Ркад), м² | | 973,00 | | | |
| 5. | Оценка расхождения Р и Ркад (Р - Ркад), м² | | 50 | | | |
| 6. | Предельный минимальный и максимальный размеры земельного участка (Рмин и Рмакс), м² | | Рмин = — Рмакс = — | | | |
| 7. | Кадастровый или иной государственный учетный номер (инвентарный) здания, сооружения, объекта незавершенного строительства, расположенного на земельном участке | | — | | | |
| 8. | Вид (виды) разрешенного использования | | Для ведения личного подсобного хозяйства | | | |
| 8.1. | Дополнительные сведения об использовании земельного участка | | — | | | |

| | | | | | | | |
|--|---|--------------|--|--------------|--|--|-------------------------------|
| 1 | 2 | | | | 3 | | |
| 9. | Сведения о земельных участках (землях общего пользования, территории общего пользования), посредством которых обеспечивается доступ | | | | — | | |
| 10. | Иные сведения | | | | — | | |
| 4. Пояснения к сведениям об уточняемом земельном участке с кадастровым номером | | | | | 23:29:0305003:3 | | |
| 1. | — | | | | | | |
| 1. Сведения о характерных точках границ уточняемого земельного участка с кадастровым номером | | | | | 23:29:0305003:30 | | |
| Система координат | | | | | МСК-23, зона 2 | | |
| | | | | | Зона № 2 | | |
| Обоз- начение харак- терных точек границ | Координаты, м | | | | Метод определения координат | Формулы, примененные для расчета средней квадратической погрешности определения координат характерных точек границ (Mt), с подставленными в такие формулы значениями и итоговые (вычисленные) значения Mt, м | Описание закрепления точки |
| | содержатся в Едином государственном реестре недвижимости | | определены в результате выполнения комплексных кадастровых работ | | | | |
| | X | Y | X | Y | | | |
| 1 | 2 | 3 | 4 | 5 | 6 | 7 | 8 |
| 530 | 512 562,33 | 2 239 847,32 | 512 562,33 | 2 239 847,32 | Метод спутниковых геодезических измерений (определений) | — | металлический столб |
| 534 | 512 560,37 | 2 239 889,06 | 512 560,37 | 2 239 889,06 | | | |
| 752 | 512 531,07 | 2 239 887,91 | — | — | | | |
| 756 | — | — | 512 529,88 | 2 239 887,83 | | | — |
| 755 | — | — | 512 531,06 | 2 239 856,58 | | | |
| 751 | 512 533,10 | 2 239 857,02 | 512 533,10 | 2 239 857,02 | | | |
| 764 | 512 537,88 | 2 239 853,86 | 512 537,88 | 2 239 853,86 | | | металлический столб |
| 132 | 512 545,21 | 2 239 845,74 | 512 545,21 | 2 239 845,74 | | | |

| | | | | | | | |
|--|--|----------------------------------|-----------------------------------|--------------|---|------------------|---------------------|
| 1 | 2 | 3 | 4 | 5 | 6 | 7 | 8 |
| 131 | — | — | 512 559,41 | 2 239 847,05 | Метод спутниковых геодезических измерений (определений) | — | металлический столб |
| 530 | 512 562,33 | 2 239 847,32 | 512 562,33 | 2 239 847,32 | | | |
| 2. Сведения о частях границ уточняемого земельного участка с кадастровым номером | | | | | | 23:29:0305003:30 | |
| Обозначение части границ | | Горизонтальное проложение (S), м | Описание прохождения части границ | | Сведения о согласовании местоположения границ (согласовано/спорное) | | |
| от т. | до т. | | | | | | |
| 1 | 2 | 3 | 4 | | 5 | | |
| 530 | 534 | 41,79 | — | | согласовано | | |
| 534 | 756 | 30,51 | | | | | |
| 756 | 755 | 31,27 | | | | | |
| 755 | 751 | 2,09 | | | | | |
| 751 | 764 | 5,73 | | | | | |
| 764 | 132 | 10,94 | | | | | |
| 132 | 131 | 14,26 | | | | | |
| 131 | 530 | 2,93 | | | | | |
| 3. Сведения о характеристиках уточняемого земельного участка с кадастровым номером | | | | | | 23:29:0305003:30 | |
| № п/п | Наименование характеристики | | | | Значение характеристики | | |
| 1 | 2 | | | | 3 | | |
| 1. | Адрес земельного участка | | | | — | | |
| 1.1. | Сведения о местоположении земельного участка (при отсутствии адреса) в структурированном в соответствии с федеральной информационной адресной системой виде | | | | Российская Федерация, Краснодарский край, Тбилисский р-н, Северин х, Шоссейный пер, д 5 | | |
| 1.2. | Дополнительные сведения о местоположении земельного участка | | | | — | | |
| 2. | Площадь земельного участка ± величина погрешности определения (вычисления) площади (Р ± ΔР), м² | | | | 1 203 ± 12,00 | | |
| 3. | Формула, примененная для вычисления предельной погрешности определения площади земельного участка, с подставленными значениями и итоговые (вычисленные) значения | | | | 3,5*0,10*√(1 203,00) = 12 | | |
| 4. | Площадь земельного участка согласно сведениям Единого государственного реестра недвижимости (Ркад), м² | | | | 1 153,00 | | |
| 5. | Оценка расхождения Р и Ркад (Р - Ркад), м² | | | | 50 | | |

| | | | | | | | |
|--|--|--------------|--|--------------|--|--|-------------------------------|
| 1 | 2 | | | | 3 | | |
| 6. | Предельный минимальный и максимальный размеры земельного участка (Рмин и Рмакс), м² | | | | Рмин = — Рмакс = — | | |
| 7. | Кадастровый или иной государственный учетный номер (инвентарный) здания, сооружения, объекта незавершенного строительства, расположенного на земельном участке | | | | — | | |
| 8. | Вид (виды) разрешенного использования | | | | Для индивидуального жилищного строительства | | |
| 8.1. | Дополнительные сведения об использовании земельного участка | | | | — | | |
| 9. | Сведения о земельных участках (землях общего пользования, территории общего пользования), посредством которых обеспечивается доступ | | | | — | | |
| 10. | Иные сведения | | | | — | | |
| 4. Пояснения к сведениям об уточняемом земельном участке с кадастровым номером | | | | | 23:29:0305003:30 : | | |
| 1. | — | | | | | | |
| 1. Сведения о характерных точках границ уточняемого земельного участка с кадастровым номером | | | | | 23:29:0305003:35 : | | |
| Система координат МСК-23, зона 2 | | | | | Зона № 2 | | |
| Обоз- начение харак- терных точек границ | Координаты, м | | | | Метод определения координат | Формулы, примененные для расчета средней квадратической погрешности определения координат характерных точек границ (Mt), с подставленными в такие формулы значениями и итоговые (вычисленные) значения Mt, м | Описание закрепления точки |
| | содержатся в Едином государственном реестре недвижимости | | определены в результате выполнения комплексных кадастровых работ | | | | |
| | X | Y | X | Y | | | |
| 1 | 2 | 3 | 4 | 5 | 6 | 7 | 8 |
| 514 | 512 525,19 | 2 239 953,67 | 512 525,19 | 2 239 953,67 | Метод спутниковых геодезических измерений (определений) | — | металлический столб |
| 518 | 512 527,91 | 2 240 002,92 | 512 527,91 | 2 240 002,92 | | | |
| 712 | 512 507,92 | 2 240 003,42 | — | — | | 0,10 | |
| 82 | — | — | 512 507,04 | 2 240 003,45 | | — | — |
| 81 | — | — | 512 504,09 | 2 239 954,54 | | | металлический столб |

| 1 | 2 | 3 | 4 | 5 | 6 | 7 | 8 |
|-----|------------|--------------|------------|--------------|---|---|---------------------|
| 707 | 512 505,23 | 2 239 954,49 | 512 505,23 | 2 239 954,49 | Метод спутниковых геодезических измерений (определений) | — | металлический столб |
| 515 | 512 522,59 | 2 239 953,71 | 512 522,59 | 2 239 953,71 | | | |
| 514 | 512 525,19 | 2 239 953,67 | 512 525,19 | 2 239 953,67 | | | |

2. Сведения о частях границ уточняемого земельного участка с кадастровым номером 23:29:0305003:35 :

| Обозначение части границ | | Горизонтальное проложение (S), м | Описание прохождения части границ | Сведения о согласовании местоположения границ (согласовано/спорное) |
|--------------------------|-------|----------------------------------|-----------------------------------|---|
| от т. | до т. | | | |
| 1 | 2 | 3 | 4 | 5 |
| 514 | 518 | 49,33 | — | согласовано |
| 518 | 82 | 20,88 | | |
| 82 | 81 | 49,00 | | |
| 81 | 707 | 1,14 | | |
| 707 | 515 | 17,38 | | |
| 515 | 514 | 2,60 | | |

3. Сведения о характеристиках уточняемого земельного участка с кадастровым номером 23:29:0305003:35 :

| № п/п | Наименование характеристики | Значение характеристики |
|-------|--|---|
| 1 | 2 | 3 |
| 1. | Адрес земельного участка | — |
| 1.1. | Сведения о местоположении земельного участка (при отсутствии адреса) в структурированном в соответствии с федеральной информационной адресной системой виде | Российская Федерация, Краснодарский край, Тбилисский р-н, Тбилисский с/о, Северин х, Стадионная ул, д 9 |
| 1.2. | Дополнительные сведения о местоположении земельного участка | — |
| 2. | Площадь земельного участка ± величина погрешности определения (вычисления) площади ($P \pm \Delta P$), м² | $1\,033 \pm 11,00$ |
| 3. | Формула, примененная для вычисления предельной погрешности определения площади земельного участка, с подставленными значениями и итоговые (вычисленные) значения | $3,5 \cdot 0,10 \cdot \sqrt{(1\,033,00)} = 11$ |
| 4. | Площадь земельного участка согласно сведениям Единого государственного реестра недвижимости (Ркад), м² | 983,00 |
| 5. | Оценка расхождения Р и Ркад ($P - P_{\text{кад}}$), м² | 50 |

| | | | | | | | |
|--|--|--------------|--|--------------|---|--|----------------------------|
| 1 | 2 | | | | 3 | | |
| 6. | Предельный минимальный и максимальный размеры земельного участка (Рмин и Рмакс), м² | | | | Рмин = — Рмакс = — | | |
| 7. | Кадастровый или иной государственный учетный номер (инвентарный) здания, сооружения, объекта незавершенного строительства, расположенного на земельном участке | | | | — | | |
| 8. | Вид (виды) разрешенного использования | | | | Личное подсобное хозяйство | | |
| 8.1. | Дополнительные сведения об использовании земельного участка | | | | — | | |
| 9. | Сведения о земельных участках (землях общего пользования, территории общего пользования), посредством которых обеспечивается доступ | | | | — | | |
| 10. | Иные сведения | | | | — | | |
| 4. Пояснения к сведениям об уточняемом земельном участке с кадастровым номером | | | | | 23:29:0305003:35 : | | |
| 1. | — | | | | | | |
| 1. Сведения о характерных точках границ уточняемого земельного участка с кадастровым номером | | | | | 23:29:0305003:353 : | | |
| Система координат МСК-23, зона 2 | | | | | Зона № 2 | | |
| Обоз- начение харак- терных точек границ | Координаты, м | | | | Метод определения координат | Формулы, примененные для расчета средней квадратической погрешности определения координат характерных точек границ (Mt), с подставленными в такие формулы значениями и итоговые (вычисленные) значения Mt, м | Описание закрепления точки |
| | содержатся в Едином государственном реестре недвижимости | | определены в результате выполнения комплексных кадастровых работ | | | | |
| | X | Y | X | Y | | | |
| 1 | 2 | 3 | 4 | 5 | 6 | 7 | 8 |
| 138 | 512 536,44 | 2 239 792,88 | 512 536,44 | 2 239 792,88 | Метод спутниковых геодезических измерений (определений) | — | металлический столб |
| 137 | 512 535,92 | 2 239 805,26 | 512 535,92 | 2 239 805,26 | | | |
| 136 | 512 550,75 | 2 239 827,80 | 512 550,75 | 2 239 827,80 | | | кирпичная стена |
| 135 | 512 544,01 | 2 239 838,53 | 512 544,01 | 2 239 838,53 | | | |
| 765 | 512 543,40 | 2 239 838,10 | 512 543,40 | 2 239 838,10 | | | |

| | | | | | | | |
|-----|------------|--------------|------------|--------------|---|---|---------------------|
| 1 | 2 | 3 | 4 | 5 | 6 | 7 | 8 |
| 766 | 512 543,54 | 2 239 837,87 | 512 543,54 | 2 239 837,87 | Метод спутниковых геодезических измерений (определений) | — | кирпичная стена |
| 767 | 512 539,33 | 2 239 835,20 | 512 539,33 | 2 239 835,20 | | | |
| 768 | 512 523,78 | 2 239 825,15 | 512 523,78 | 2 239 825,15 | | | |
| 769 | 512 514,02 | 2 239 818,61 | 512 514,02 | 2 239 818,61 | | | |
| 770 | 512 510,97 | 2 239 816,77 | 512 510,97 | 2 239 816,77 | | | металлический столб |
| 771 | — | — | 512 505,67 | 2 239 813,19 | | | — |
| 772 | 512 518,19 | 2 239 792,08 | 512 518,19 | 2 239 792,08 | | | металлический столб |
| 138 | 512 536,44 | 2 239 792,88 | 512 536,44 | 2 239 792,88 | | | |

2. Сведения о частях границ уточняемого земельного участка с кадастровым номером
23:29:0305003:353
:

| Обозначение части границ | | Горизонтальное проложение (S), м | Описание прохождения части границ | Сведения о согласовании местоположения границ (согласовано/спорное) |
|--------------------------|-------|----------------------------------|-----------------------------------|---|
| от т. | до т. | | | |
| 1 | 2 | 3 | 4 | 5 |
| 138 | 137 | 12,39 | — | согласовано |
| 137 | 136 | 26,98 | | |
| 136 | 135 | 12,67 | | |
| 135 | 765 | 0,75 | | |
| 765 | 766 | 0,27 | | |
| 766 | 767 | 4,99 | | |
| 767 | 768 | 18,51 | | |
| 768 | 769 | 11,75 | | |
| 769 | 770 | 3,56 | | |
| 770 | 771 | 6,40 | | |
| 771 | 772 | 24,54 | | |
| 772 | 138 | 18,27 | | |

3. Сведения о характеристиках уточняемого земельного участка с кадастровым номером
23:29:0305003:353
:

| | | |
|-------|-----------------------------|-------------------------|
| № п/п | Наименование характеристики | Значение характеристики |
|-------|-----------------------------|-------------------------|

| 1 | 2 | 3 |
|---|--|--|
| 1. | Адрес земельного участка | — |
| 1.1. | Сведения о местоположении земельного участка (при отсутствии адреса) в структурированном в соответствии с федеральной информационной адресной системой виде | Российская Федерация, Краснодарский край, Тбилисский р-н, Тбилисский с/о, Северин х, Горького ул, д. 9, кв. квартира 1 |
| 1.2. | Дополнительные сведения о местоположении земельного участка | — |
| 2. | Площадь земельного участка \pm величина погрешности определения (вычисления) площади ($P \pm \Delta P$), м ² | $1\,070 \pm 11,00$ |
| 3. | Формула, примененная для вычисления предельной погрешности определения площади земельного участка, с подставленными значениями и итоговые (вычисленные) значения | $3,5*0,10*\sqrt{(1\,070,00)} = 11$ |
| 4. | Площадь земельного участка согласно сведениям Единого государственного реестра недвижимости (Ркад), м ² | 992,00 |
| 5. | Оценка расхождения Р и Ркад ($P - P_{кад}$), м ² | 78 |
| 6. | Предельный минимальный и максимальный размеры земельного участка (Рмин и Рмакс), м ² | Рмин = — Рмакс = — |
| 7. | Кадастровый или иной государственный учетный номер (инвентарный) здания, сооружения, объекта незавершенного строительства, расположенного на земельном участке | — |
| 8. | Вид (виды) разрешенного использования | блокированная жилая застройка |
| 8.1. | Дополнительные сведения об использовании земельного участка | — |
| 9. | Сведения о земельных участках (землях общего пользования, территории общего пользования), посредством которых обеспечивается доступ | — |
| 10. | Иные сведения | — |
| 4. Пояснения к сведениям об уточняемом земельном участке с кадастровым номером | | 23:29:0305003:353 : |
| 1. | — | |

| 1. Сведения о характерных точках границ уточняемого земельного участка с кадастровым номером | | | | | | 23:29:0305003:354 | | : |
|--|--|--------------|--|----------------|--|--|-------------------------------|---|
| Система координат | | | | МСК-23, зона 2 | | Зона № 2 | | |
| Обоз- начение харак- терных точек границ | Координаты, м | | | | Метод определения координат | Формулы, примененные для расчета средней квадратической погрешности определения координат характерных точек границ (Mt), с подставленными в такие формулы значениями и итоговые (вычисленные) значения Mt, м | Описание закрепления точки | |
| | содержатся в Едином государственном реестре недвижимости | | определены в результате выполнения комплексных кадастровых работ | | | | | |
| | X | Y | X | Y | | | | |
| 1 | 2 | 3 | 4 | 5 | 6 | 7 | 8 | |
| 135 | — | — | 512 544,01 | 2 239 838,53 | Метод спутниковых геодезических измерений (определений) | — | кирпичная стена | |
| 134 | 512 546,20 | 2 239 840,10 | 512 546,20 | 2 239 840,10 | | | металлический столб | |
| 133 | 512 546,17 | 2 239 844,67 | 512 546,17 | 2 239 844,67 | | | | |
| 132 | — | — | 512 545,21 | 2 239 845,74 | | | | |
| 764 | 512 537,88 | 2 239 853,86 | 512 537,88 | 2 239 853,86 | | | | |
| 773 | 512 501,47 | 2 239 831,21 | 512 501,47 | 2 239 831,21 | | | — | |
| 770 | 512 510,97 | 2 239 816,77 | 512 510,97 | 2 239 816,77 | | | металлический столб | |
| 769 | 512 514,02 | 2 239 818,61 | 512 514,02 | 2 239 818,61 | | | кирпичная стена | |
| 768 | 512 523,78 | 2 239 825,15 | 512 523,78 | 2 239 825,15 | | | | |
| 767 | 512 539,33 | 2 239 835,20 | 512 539,33 | 2 239 835,20 | | | | |
| 766 | 512 543,54 | 2 239 837,87 | 512 543,54 | 2 239 837,87 | | | | |
| 765 | 512 543,40 | 2 239 838,10 | 512 543,40 | 2 239 838,10 | | | | |

| | | | | | | | | |
|--|--|----------------------------------|-----------------------------------|--------------|--|---|-----------------|---|
| 1 | 2 | 3 | 4 | 5 | 6 | 7 | 8 | |
| 135 | — | — | 512 544,01 | 2 239 838,53 | Метод спутниковых геодезических измерений (определений) | — | кирпичная стена | |
| 2. Сведения о частях границ уточняемого земельного участка с кадастровым номером | | | | | 23:29:0305003:354 | | | : |
| Обозначение части границ | | Горизонтальное проложение (S), м | Описание прохождения части границ | | Сведения о согласовании местоположения границ (согласовано/спорное) | | | |
| от т. | до т. | | | | | | | |
| 1 | 2 | 3 | 4 | | 5 | | | |
| 135 | 134 | 2,69 | — | | согласовано | | | |
| 134 | 133 | 4,57 | | | | | | |
| 133 | 132 | 1,44 | | | | | | |
| 132 | 764 | 10,94 | | | | | | |
| 764 | 773 | 42,88 | | | | | | |
| 773 | 770 | 17,28 | | | | | | |
| 770 | 769 | 3,56 | | | | | | |
| 769 | 768 | 11,75 | | | | | | |
| 768 | 767 | 18,51 | | | | | | |
| 767 | 766 | 4,99 | | | | | | |
| 766 | 765 | 0,27 | | | | | | |
| 765 | 135 | 0,75 | | | | | | |
| 3. Сведения о характеристиках уточняемого земельного участка с кадастровым номером | | | | | 23:29:0305003:354 | | | : |
| № п/п | Наименование характеристики | | | | Значение характеристики | | | |
| 1 | 2 | | | | 3 | | | |
| 1. | Адрес земельного участка | | | | — | | | |
| 1.1. | Сведения о местоположении земельного участка (при отсутствии адреса) в структурированном в соответствии с федеральной информационной адресной системой виде | | | | Российская Федерация, Краснодарский край, Тбилисский р-н, Северин х, Горького ул, д. 9 кв. 2 | | | |
| 1.2. | Дополнительные сведения о местоположении земельного участка | | | | — | | | |
| 2. | Площадь земельного участка ± величина погрешности определения (вычисления) площади (P ± ΔP), м² | | | | 736 ± 9,00 | | | |
| 3. | Формула, примененная для вычисления предельной погрешности определения площади земельного участка, с подставленными значениями и итоговые (вычисленные) значения | | | | 3,5*0,10*√(736,00) = 9 | | | |

| | | |
|------|--|--|
| 1 | 2 | 3 |
| 4. | Площадь земельного участка согласно сведениям Единого государственного реестра недвижимости (Ркад), м² | 736,00 |
| 5. | Оценка расхождения Р и Ркад (Р - Ркад), м² | 0 |
| 6. | Предельный минимальный и максимальный размеры земельного участка (Рмин и Рмакс), м² | Рмин = — Рмакс = — |
| 7. | Кадастровый или иной государственный учетный номер (инвентарный) здания, сооружения, объекта незавершенного строительства, расположенного на земельном участке | — |
| 8. | Вид (виды) разрешенного использования | Для ведения личного подсобного хозяйства |
| 8.1. | Дополнительные сведения об использовании земельного участка | — |
| 9. | Сведения о земельных участках (землях общего пользования, территории общего пользования), посредством которых обеспечивается доступ | — |
| 10. | Иные сведения | — |

4. Пояснения к сведениям об уточняемом земельном участке с кадастровым номером 23:29:0305003:354 :

| | |
|----|---|
| 1. | — |
|----|---|

1. Сведения о характерных точках границ уточняемого земельного участка с кадастровым номером 23:29:0305003:366 :
Система координат МСК-23, зона 2 Зона № 2

| Обоз- начение харак- терных точек границ | Координаты, м | | | | Метод определения координат | Формулы, примененные для расчета средней квадратической погрешности определения координат характерных точек границ (Mt), с подставленными в такие формулы значениями и итоговые (вычисленные) значения Mt, м | Описание закрепления точки |
|---|--|--------------|--|--------------|--|--|-------------------------------|
| | содержатся в Едином государственном реестре недвижимости | | определены в результате выполнения комплексных кадастровых работ | | | | |
| | X | Y | X | Y | | | |
| 1 | 2 | 3 | 4 | 5 | 6 | 7 | 8 |
| 734 | 512 823,95 | 2 239 846,46 | 512 823,95 | 2 239 846,46 | Метод спутниковых геодезических измерений (определений) | — | Временный межевой знак |
| 735 | — | — | 512 824,00 | 2 239 851,84 | | | — |
| 736 | 512 824,62 | 2 239 920,04 | 512 824,62 | 2 239 920,04 | | | Временный межевой знак |

| 1 | 2 | 3 | 4 | 5 | 6 | 7 | 8 |
|-----|------------|--------------|------------|--------------|---|-----------------------------|------------------------|
| 737 | 512 824,80 | 2 239 940,35 | 512 824,80 | 2 239 940,35 | Метод спутниковых геодезических измерений (определений) | — | Временный межевой знак |
| 738 | 512 802,14 | 2 239 942,60 | — | — | | 0,10 | |
| 739 | 512 709,92 | 2 239 945,21 | — | — | | | |
| 740 | 512 624,89 | 2 239 947,39 | — | — | | | |
| 741 | — | — | 512 823,95 | 2 239 946,84 | | | — |
| 207 | — | — | 512 806,54 | 2 239 946,97 | | | |
| 209 | — | — | 512 806,38 | 2 239 944,26 | | | |
| 170 | — | — | 512 786,34 | 2 239 945,15 | | | |
| 165 | — | — | 512 766,49 | 2 239 946,30 | | Долговременный межевой знак | |
| 161 | — | — | 512 746,49 | 2 239 946,58 | | | |
| 164 | — | — | 512 726,10 | 2 239 946,86 | | Временный межевой знак | |
| 733 | — | — | 512 706,15 | 2 239 948,54 | | — | |
| 732 | — | — | 512 706,11 | 2 239 947,59 | | металлическая труба | |
| 729 | — | — | 512 686,06 | 2 239 947,62 | | | |
| 728 | — | — | 512 686,00 | 2 239 945,80 | | — | |
| 520 | — | — | 512 666,33 | 2 239 946,32 | | | |
| 525 | — | — | 512 646,33 | 2 239 946,84 | | | |

| 1 | 2 | 3 | 4 | 5 | 6 | 7 | 8 |
|-----|------------|--------------|------------|--------------|---|------|------------------------|
| 524 | — | — | 512 646,39 | 2 239 948,81 | Метод спутниковых геодезических измерений (определений) | — | Временный межевой знак |
| 727 | 512 626,40 | 2 239 949,42 | — | — | | 0,10 | |
| 144 | — | — | 512 622,66 | 2 239 949,51 | | — | — |
| 742 | 512 622,63 | 2 239 947,46 | 512 622,63 | 2 239 947,46 | | | Временный межевой знак |
| 743 | 512 622,61 | 2 239 946,07 | 512 622,61 | 2 239 946,07 | | | |
| 143 | 512 622,07 | 2 239 908,77 | 512 622,07 | 2 239 908,77 | | | |
| 744 | 512 621,41 | 2 239 863,22 | 512 621,41 | 2 239 863,22 | | | |
| 745 | 512 693,51 | 2 239 859,85 | 512 693,51 | 2 239 859,85 | | | |
| 746 | 512 700,63 | 2 239 854,01 | 512 700,63 | 2 239 854,01 | | | |
| 747 | — | — | 512 700,54 | 2 239 850,41 | | | — |
| 748 | 512 700,30 | 2 239 840,77 | 512 700,30 | 2 239 840,77 | | | Временный межевой знак |
| 734 | 512 823,95 | 2 239 846,46 | 512 823,95 | 2 239 846,46 | | | |

2. Сведения о частях границ уточняемого земельного участка с кадастровым номером 23:29:0305003:366:

| Обозначение части границ | | Горизонтальное проложение (S), м | Описание прохождения части границ | Сведения о согласовании местоположения границ (согласовано/спорное) |
|--------------------------|-------|----------------------------------|-----------------------------------|---|
| от т. | до т. | | | |
| 1 | 2 | 3 | 4 | 5 |
| 734 | 735 | 5,38 | — | согласовано |
| 735 | 736 | 68,20 | | |
| 736 | 737 | 20,31 | | |
| 737 | 741 | 6,55 | | |
| 741 | 207 | 17,41 | | |
| 207 | 209 | 2,71 | | |
| 209 | 170 | 20,06 | | |

| 1 | 2 | 3 | 4 | 5 |
|-----|-----|--------|---|-------------|
| 170 | 165 | 19,88 | — | согласовано |
| 165 | 161 | 20,00 | | |
| 161 | 164 | 20,39 | | |
| 164 | 733 | 20,02 | | |
| 733 | 732 | 0,95 | | |
| 732 | 729 | 20,05 | | |
| 729 | 728 | 1,82 | | |
| 728 | 520 | 19,68 | | |
| 520 | 525 | 20,01 | | |
| 525 | 524 | 1,97 | | |
| 524 | 144 | 23,74 | | |
| 144 | 742 | 2,05 | | |
| 742 | 743 | 1,39 | | |
| 743 | 143 | 37,30 | | |
| 143 | 744 | 45,55 | | |
| 744 | 745 | 72,18 | | |
| 745 | 746 | 9,21 | | |
| 746 | 747 | 3,60 | | |
| 747 | 748 | 9,64 | | |
| 748 | 734 | 123,78 | | |

3. Сведения о характеристиках уточняемого земельного участка с кадастровым номером 23:29:0305003:366 :

| № п/п | Наименование характеристики | Значение характеристики |
|-------|---|--|
| 1 | 2 | 3 |
| 1. | Адрес земельного участка | — |
| 1.1. | Сведения о местоположении земельного участка (при отсутствии адреса) в структурированном в соответствии с федеральной информационной адресной системой виде | Российская Федерация, Краснодарский край, Тбилисский р-н, Северин х, Тургенева ул, 2 "А" |
| 1.2. | Дополнительные сведения о местоположении земельного участка | — |
| 2. | Площадь земельного участка ± величина погрешности определения (вычисления) площади ($P \pm \Delta P$), м² | 19 506 ± 49,00 |

| | | | | | | | |
|--|--|---|--|--------------|--|--|----------------------------|
| 1 | 2 | | | | 3 | | |
| 3. | Формула, примененная для вычисления предельной погрешности определения площади земельного участка, с подставленными значениями и итоговые (вычисленные) значения | | | | 3,5*0,10*√(19 506,00) = 49 | | |
| 4. | Площадь земельного участка согласно сведениям Единого государственного реестра недвижимости (Ркад), м² | | | | 19 080,00 | | |
| 5. | Оценка расхождения Р и Ркад (Р - Ркад), м² | | | | 426 | | |
| 6. | Предельный минимальный и максимальный размеры земельного участка (Рмин и Рмакс), м² | | | | Рмин = — Рмакс = — | | |
| 7. | Кадастровый или иной государственный учетный номер (инвентарный) здания, сооружения, объекта незавершенного строительства, расположенного на земельном участке | | | | — | | |
| 8. | Вид (виды) разрешенного использования | | | | Для размещения объекта физической культуры и спорта (спортивно-игровой площадки) | | |
| 8.1. | Дополнительные сведения об использовании земельного участка | | | | — | | |
| 9. | Сведения о земельных участках (землях общего пользования, территории общего пользования), посредством которых обеспечивается доступ | | | | — | | |
| 10. | Иные сведения | | | | — | | |
| 4. Пояснения к сведениям об уточняемом земельном участке с кадастровым номером | | | | | 23:29:0305003:366 : | | |
| 1. | — | | | | | | |
| 1. Сведения о характерных точках границ уточняемого земельного участка с кадастровым номером | | | | | 23:29:0305003:41 : | | |
| Система координат МСК-23, зона 2 | | | | | Зона № 2 | | |
| Обозначение характерных точек границ | Координаты, м | | | | Метод определения координат | Формулы, примененные для расчета средней квадратической погрешности определения координат характерных точек границ (Mt), с подставленными в такие формулы значениями и итоговые (вычисленные) значения Mt, м | Описание закрепления точки |
| | содержатся в Едином государственном реестре недвижимости | | определены в результате выполнения комплексных кадастровых работ | | | | |
| | X | Y | X | Y | | | |
| 1 | 2 | 3 | 4 | 5 | 6 | 7 | 8 |
| 520 | — | — | 512 666,33 | 2 239 946,32 | Метод спутниковых геодезических измерений (определений) | — | — |

| 1 | 2 | 3 | 4 | 5 | 6 | 7 | 8 |
|-----|------------|--------------|------------|--------------|---|---|---------------------|
| 728 | — | — | 512 686,00 | 2 239 945,80 | Метод спутниковых геодезических измерений (определений) | — | — |
| 729 | 512 686,06 | 2 239 947,62 | 512 686,06 | 2 239 947,62 | | | металлическая труба |
| 730 | 512 687,87 | 2 239 998,04 | 512 687,87 | 2 239 998,04 | | | |
| 522 | 512 667,78 | 2 239 998,40 | 512 667,78 | 2 239 998,40 | | | — |
| 521 | 512 666,34 | 2 239 948,45 | 512 666,34 | 2 239 948,45 | | | |
| 520 | — | — | 512 666,33 | 2 239 946,32 | | | |

2. Сведения о частях границ уточняемого земельного участка с кадастровым номером
23:29:0305003:41
:

| Обозначение части границ | | Горизонтальное проложение (S), м | Описание прохождения части границ | Сведения о согласовании местоположения границ (согласовано/спорное) |
|--------------------------|-------|----------------------------------|-----------------------------------|---|
| от т. | до т. | | | |
| 1 | 2 | 3 | 4 | 5 |
| 520 | 728 | 19,68 | — | согласовано |
| 728 | 729 | 1,82 | | |
| 729 | 730 | 50,45 | | |
| 730 | 522 | 20,09 | | |
| 522 | 521 | 49,97 | | |
| 521 | 520 | 2,13 | | |

3. Сведения о характеристиках уточняемого земельного участка с кадастровым номером
23:29:0305003:41
:

| № п/п | Наименование характеристики | Значение характеристики |
|-------|---|---|
| 1 | 2 | 3 |
| 1. | Адрес земельного участка | — |
| 1.1. | Сведения о местоположении земельного участка (при отсутствии адреса) в структурированном в соответствии с федеральной информационной адресной системой виде | Российская Федерация, Краснодарский край, Тбилисский р-н, Северин х, Стадионная ул, д. 25 |
| 1.2. | Дополнительные сведения о местоположении земельного участка | — |
| 2. | Площадь земельного участка ± величина погрешности определения (вычисления) площади (Р ± ΔР), м² | 1 039 ± 11,00 |

| | | | | | | | |
|--|--|--------------|--|--------------|---|--|----------------------------|
| 1 | 2 | | | | 3 | | |
| 3. | Формула, примененная для вычисления предельной погрешности определения площади земельного участка, с подставленными значениями и итоговые (вычисленные) значения | | | | 3,5*0,10*√(1 039,00) = 11 | | |
| 4. | Площадь земельного участка согласно сведениям Единого государственного реестра недвижимости (Ркад), м² | | | | 1 000,00 | | |
| 5. | Оценка расхождения Р и Ркад (Р - Ркад), м² | | | | 39 | | |
| 6. | Предельный минимальный и максимальный размеры земельного участка (Рмин и Рмакс), м² | | | | Рмин = — Рмакс = — | | |
| 7. | Кадастровый или иной государственный учетный номер (инвентарный) здания, сооружения, объекта незавершенного строительства, расположенного на земельном участке | | | | — | | |
| 8. | Вид (виды) разрешенного использования | | | | Для ведения личного подсобного хозяйства | | |
| 8.1. | Дополнительные сведения об использовании земельного участка | | | | — | | |
| 9. | Сведения о земельных участках (землях общего пользования, территории общего пользования), посредством которых обеспечивается доступ | | | | — | | |
| 10. | Иные сведения | | | | — | | |
| 4. Пояснения к сведениям об уточняемом земельном участке с кадастровым номером | | | | | 23:29:0305003:41 : | | |
| 1. | — | | | | | | |
| 1. Сведения о характерных точках границ уточняемого земельного участка с кадастровым номером | | | | | 23:29:0305003:42 : | | |
| Система координат МСК-23, зона 2 | | | | | Зона № 2 | | |
| Обозначение характерных точек границ | Координаты, м | | | | Метод определения координат | Формулы, примененные для расчета средней квадратической погрешности определения координат характерных точек границ (Mt), с подставленными в такие формулы значениями и итоговые (вычисленные) значения Mt, м | Описание закрепления точки |
| | содержатся в Едином государственном реестре недвижимости | | определены в результате выполнения комплексных кадастровых работ | | | | |
| | X | Y | X | Y | | | |
| 1 | 2 | 3 | 4 | 5 | 6 | 7 | 8 |
| 732 | 512 706,11 | 2 239 947,59 | 512 706,11 | 2 239 947,59 | Метод спутниковых геодезических измерений (определений) | — | металлическая труба |

| 1 | 2 | 3 | 4 | 5 | 6 | 7 | 8 |
|-----|------------|--------------|------------|--------------|---|---|---------------------|
| 733 | — | — | 512 706,15 | 2 239 948,54 | Метод спутниковых геодезических измерений (определений) | — | — |
| 731 | 512 707,94 | 2 239 997,56 | 512 707,94 | 2 239 997,56 | | | металлическая труба |
| 730 | 512 687,87 | 2 239 998,04 | 512 687,87 | 2 239 998,04 | | | |
| 729 | 512 686,06 | 2 239 947,62 | 512 686,06 | 2 239 947,62 | | | |
| 732 | 512 706,11 | 2 239 947,59 | 512 706,11 | 2 239 947,59 | | | |

2. Сведения о частях границ уточняемого земельного участка с кадастровым номером

23:29:0305003:42

:

| Обозначение части границ | | Горизонтальное проложение (S), м | Описание прохождения части границ | Сведения о согласовании местоположения границ (согласовано/спорное) |
|--------------------------|-------|----------------------------------|-----------------------------------|---|
| от т. | до т. | | | |
| 1 | 2 | 3 | 4 | 5 |
| 732 | 733 | 0,95 | — | согласовано |
| 733 | 731 | 49,05 | | |
| 731 | 730 | 20,08 | | |
| 730 | 729 | 50,45 | | |
| 729 | 732 | 20,05 | | |

3. Сведения о характеристиках уточняемого земельного участка с кадастровым номером

23:29:0305003:42

:

| № п/п | Наименование характеристики | Значение характеристики |
|-------|--|---|
| 1 | 2 | 3 |
| 1. | Адрес земельного участка | — |
| 1.1. | Сведения о местоположении земельного участка (при отсутствии адреса) в структурированном в соответствии с федеральной информационной адресной системой виде | Российская Федерация, Краснодарский край, Тбилисский р-н, Тбилиское с/п, Северин х, Стадионная ул, д 27 |
| 1.2. | Дополнительные сведения о местоположении земельного участка | — |
| 2. | Площадь земельного участка ± величина погрешности определения (вычисления) площади (Р ± ΔР), м² | 1 008 ± 11,00 |
| 3. | Формула, примененная для вычисления предельной погрешности определения площади земельного участка, с подставленными значениями и итоговые (вычисленные) значения | 3,5*0,10*√(1 008,00) = 11 |

| | | | | | | | |
|--|--|--------------|--|--------------|---|--|----------------------------|
| 1 | 2 | | | | 3 | | |
| 4. | Площадь земельного участка согласно сведениям Единого государственного реестра недвижимости (Ркад), м² | | | | 1 007,00 | | |
| 5. | Оценка расхождения Р и Ркад (Р - Ркад), м² | | | | 1 | | |
| 6. | Предельный минимальный и максимальный размеры земельного участка (Рмин и Рмакс), м² | | | | Рмин = — Рмакс = — | | |
| 7. | Кадастровый или иной государственный учетный номер (инвентарный) здания, сооружения, объекта незавершенного строительства, расположенного на земельном участке | | | | — | | |
| 8. | Вид (виды) разрешенного использования | | | | Для ведения личного подсобного хозяйства | | |
| 8.1. | Дополнительные сведения об использовании земельного участка | | | | — | | |
| 9. | Сведения о земельных участках (землях общего пользования, территории общего пользования), посредством которых обеспечивается доступ | | | | — | | |
| 10. | Иные сведения | | | | — | | |
| 4. Пояснения к сведениям об уточняемом земельном участке с кадастровым номером | | | | | 23:29:0305003:42 | | |
| 1. | | | | | — | | |
| 1. Сведения о характерных точках границ уточняемого земельного участка с кадастровым номером | | | | | 23:29:0305003:43 | | |
| Система координат | | | | | МСК-23, зона 2 | | |
| Обозначение характерных точек границ | Координаты, м | | | | Метод определения координат | Формулы, примененные для расчета средней квадратической погрешности определения координат характерных точек границ (Mt), с подставленными в такие формулы значениями и итоговые (вычисленные) значения Mt, м | Описание закрепления точки |
| | содержатся в Едином государственном реестре недвижимости | | определены в результате выполнения комплексных кадастровых работ | | | | |
| | X | Y | X | Y | | | |
| 1 | 2 | 3 | 4 | 5 | 6 | 7 | 8 |
| 164 | 512 726,10 | 2 239 946,86 | 512 726,10 | 2 239 946,86 | Метод спутниковых геодезических измерений (определений) | — | Временный межевой знак |
| 163 | 512 727,93 | 2 239 996,83 | 512 727,93 | 2 239 996,83 | | | |
| 731 | 512 707,94 | 2 239 997,56 | 512 707,94 | 2 239 997,56 | | | металлическая труба |

| 1 | 2 | 3 | 4 | 5 | 6 | 7 | 8 |
|-----|------------|--------------|------------|--------------|---|---|------------------------|
| 732 | 512 706,11 | 2 239 947,59 | — | — | Метод спутниковых геодезических измерений (определений) | — | металлическая труба |
| 733 | — | — | 512 706,15 | 2 239 948,54 | | | — |
| 164 | 512 726,10 | 2 239 946,86 | 512 726,10 | 2 239 946,86 | | | Временный межевой знак |

2. Сведения о частях границ уточняемого земельного участка с кадастровым номером 23:29:0305003:43 :

| Обозначение части границ | | Горизонтальное проложение (S), м | Описание прохождения части границ | Сведения о согласовании местоположения границ (согласовано/спорное) |
|--------------------------|-------|----------------------------------|-----------------------------------|---|
| от т. | до т. | | | |
| 1 | 2 | 3 | 4 | 5 |
| 164 | 163 | 50,00 | — | согласовано |
| 163 | 731 | 20,00 | | |
| 731 | 733 | 49,05 | | |
| 733 | 164 | 20,02 | | |

3. Сведения о характеристиках уточняемого земельного участка с кадастровым номером 23:29:0305003:43 :

| № п/п | Наименование характеристики | Значение характеристики |
|-------|--|---|
| 1 | 2 | 3 |
| 1. | Адрес земельного участка | — |
| 1.1. | Сведения о местоположении земельного участка (при отсутствии адреса) в структурированном в соответствии с федеральной информационной адресной системой виде | Российская Федерация, Краснодарский край, Тбилисский р-н, Тбилисский с/о, Северин х, Стадионная ул, д. 29 |
| 1.2. | Дополнительные сведения о местоположении земельного участка | — |
| 2. | Площадь земельного участка ± величина погрешности определения (вычисления) площади ($P \pm \Delta P$), м² | $991 \pm 11,00$ |
| 3. | Формула, примененная для вычисления предельной погрешности определения площади земельного участка, с подставленными значениями и итоговые (вычисленные) значения | $3,5 * 0,10 * \sqrt{(991,00)} = 11$ |
| 4. | Площадь земельного участка согласно сведениям Единого государственного реестра недвижимости (Ркад), м² | 1 000,00 |
| 5. | Оценка расхождения Р и Ркад ($P - P_{кад}$), м² | 9 |
| 6. | Предельный минимальный и максимальный размеры земельного участка (Рмин и Рмакс), м² | Рмин = — Рмакс = — |

| | | | | | | | |
|--|--|--------------|--|--------------|---|--|----------------------------|
| 1 | 2 | | | | 3 | | |
| 7. | Кадастровый или иной государственный учетный номер (инвентарный) здания, сооружения, объекта незавершенного строительства, расположенного на земельном участке | | | | — | | |
| 8. | Вид (виды) разрешенного использования | | | | Для ведения личного подсобного хозяйства | | |
| 8.1. | Дополнительные сведения об использовании земельного участка | | | | — | | |
| 9. | Сведения о земельных участках (землях общего пользования, территории общего пользования), посредством которых обеспечивается доступ | | | | — | | |
| 10. | Иные сведения | | | | — | | |
| 4. Пояснения к сведениям об уточняемом земельном участке с кадастровым номером | | | | | 23:29:0305003:43 | | |
| 1. | | | | | — | | |
| 1. Сведения о характерных точках границ уточняемого земельного участка с кадастровым номером | | | | | 23:29:0305003:482 | | |
| Система координат | | | | | МСК-23, зона 2 | | |
| | | | | | Зона № 2 | | |
| Обоз- начение харак- терных точек границ | Координаты, м | | | | Метод определения координат | Формулы, примененные для расчета средней квадратической погрешности определения координат характерных точек границ (Mt), с подставленными в такие формулы значениями и итоговые (вычисленные) значения Mt, м | Описание закрепления точки |
| | содержатся в Едином государственном реестре недвижимости | | определены в результате выполнения комплексных кадастровых работ | | | | |
| | X | Y | X | Y | | | |
| 1 | 2 | 3 | 4 | 5 | 6 | 7 | 8 |
| 333 | 512 413,67 | 2 240 197,08 | 512 413,67 | 2 240 197,08 | Метод спутниковых геодезических измерений (определений) | — | Временный межевой знак |
| 675 | 512 415,82 | 2 240 197,01 | — | — | | | — |
| 674 | 512 416,66 | 2 240 246,99 | — | — | | | |
| 676 | 512 414,28 | 2 240 247,07 | 512 414,28 | 2 240 247,07 | | | |
| 677 | — | — | 512 414,30 | 2 240 248,76 | | | |
| 678 | — | — | 512 394,31 | 2 240 249,01 | | | |

| 1 | 2 | 3 | 4 | 5 | 6 | 7 | 8 |
|-----|------------|--------------|------------|--------------|---|---|---------------------------|
| 42 | 512 394,29 | 2 240 247,68 | 512 394,29 | 2 240 247,68 | Метод спутниковых геодезических измерений (определений) | — | кирпичный столб |
| 41 | 512 393,68 | 2 240 197,68 | 512 393,68 | 2 240 197,68 | | | Штырь, арматура, стержень |
| 333 | 512 413,67 | 2 240 197,08 | 512 413,67 | 2 240 197,08 | | | Временный межевой знак |

2. Сведения о частях границ уточняемого земельного участка с кадастровым номером 23:29:0305003:482 :

| Обозначение части границ | | Горизонтальное проложение (S), м | Описание прохождения части границ | Сведения о согласовании местоположения границ (согласовано/спорное) |
|--------------------------|-------|----------------------------------|-----------------------------------|---|
| от т. | до т. | | | |
| 1 | 2 | 3 | 4 | 5 |
| 333 | 676 | 49,99 | — | согласовано |
| 676 | 677 | 1,69 | | |
| 677 | 678 | 19,99 | | |
| 678 | 42 | 1,33 | | |
| 42 | 41 | 50,00 | | |
| 41 | 333 | 20,00 | | |

3. Сведения о характеристиках уточняемого земельного участка с кадастровым номером 23:29:0305003:482 :

| № п/п | Наименование характеристики | Значение характеристики |
|-------|--|---|
| 1 | 2 | 3 |
| 1. | Адрес земельного участка | 352350, Российская Федерация, Краснодарский край, Тбилисский р-н, Тбилиское с/п, Северин х, Свободная ул, д 9 |
| 1.1. | Сведения о местоположении земельного участка (при отсутствии адреса) в структурированном в соответствии с федеральной информационной адресной системой виде | — |
| 1.2. | Дополнительные сведения о местоположении земельного участка | — |
| 2. | Площадь земельного участка ± величина погрешности определения (вычисления) площади ($P \pm \Delta P$), м² | $1\,030 \pm 11,00$ |
| 3. | Формула, примененная для вычисления предельной погрешности определения площади земельного участка, с подставленными значениями и итоговые (вычисленные) значения | $3,5 \cdot 0,10 \cdot \sqrt{(1\,030,00)} = 11$ |
| 4. | Площадь земельного участка согласно сведениям Единого государственного реестра недвижимости (Ркад), м² | 1 113,00 |

| | | | | | | | |
|--|--|--------------|--|--------------|--|--|-------------------------------|
| 1 | 2 | | | | 3 | | |
| 5. | Оценка расхождения Р и Ркад (Р - Ркад), м² | | | | 83 | | |
| 6. | Предельный минимальный и максимальный размеры земельного участка (Рмин и Рмакс), м² | | | | Рмин = — Рмакс = — | | |
| 7. | Кадастровый или иной государственный учетный номер (инвентарный) здания, сооружения, объекта незавершенного строительства, расположенного на земельном участке | | | | — | | |
| 8. | Вид (виды) разрешенного использования | | | | Для ведения личного подсобного хозяйства | | |
| 8.1. | Дополнительные сведения об использовании земельного участка | | | | — | | |
| 9. | Сведения о земельных участках (землях общего пользования, территории общего пользования), посредством которых обеспечивается доступ | | | | — | | |
| 10. | Иные сведения | | | | — | | |
| 4. Пояснения к сведениям об уточняемом земельном участке с кадастровым номером | | | | | 23:29:0305003:482 : | | |
| 1. | — | | | | | | |
| 1. Сведения о характерных точках границ уточняемого земельного участка с кадастровым номером | | | | | 23:29:0305003:49 : | | |
| Система координат | | | | | МСК-23, зона 2 Зона № 2 | | |
| Обоз- начение харак- терных точек границ | Координаты, м | | | | Метод определения координат | Формулы, примененные для расчета средней квадратической погрешности определения координат характерных точек границ (Mt), с подставленными в такие формулы значениями и итоговые (вычисленные) значения Mt, м | Описание закрепления точки |
| | содержатся в Едином государственном реестре недвижимости | | определены в результате выполнения комплексных кадастровых работ | | | | |
| | X | Y | X | Y | | | |
| 1 | 2 | 3 | 4 | 5 | 6 | 7 | 8 |
| 252 | 512 430,00 | 2 240 022,77 | 512 430,00 | 2 240 022,77 | Метод спутниковых геодезических измерений (определений) | — | деревянный кол |
| 251 | 512 430,57 | 2 240 047,42 | 512 430,57 | 2 240 047,42 | | | |
| 250 | 512 427,17 | 2 240 047,42 | 512 427,17 | 2 240 047,42 | | | |
| 249 | 512 427,60 | 2 240 072,52 | 512 427,60 | 2 240 072,52 | | | |

| 1 | 2 | 3 | 4 | 5 | 6 | 7 | 8 |
|-----|------------|--------------|------------|--------------|---|---|-------------------------|
| 428 | — | — | 512 427,76 | 2 240 076,40 | Метод спутниковых геодезических измерений (определений) | — | — |
| 140 | — | — | 512 409,40 | 2 240 077,33 | | | Закрепление отсутствует |
| 139 | 512 409,30 | 2 240 072,98 | 512 409,30 | 2 240 072,98 | | | — |
| 142 | 512 408,29 | 2 240 022,93 | 512 408,29 | 2 240 022,93 | | | — |
| 252 | 512 430,00 | 2 240 022,77 | 512 430,00 | 2 240 022,77 | | | деревянный кол |

2. Сведения о частях границ уточняемого земельного участка с кадастровым номером
23:29:0305003:49
:

| Обозначение части границ | | Горизонтальное проложение (S), м | Описание прохождения части границ | Сведения о согласовании местоположения границ (согласовано/спорное) |
|--------------------------|-------|----------------------------------|-----------------------------------|---|
| от т. | до т. | | | |
| 1 | 2 | 3 | 4 | 5 |
| 252 | 251 | 24,66 | — | согласовано |
| 251 | 250 | 3,40 | | |
| 250 | 249 | 25,10 | | |
| 249 | 428 | 3,88 | | |
| 428 | 140 | 18,38 | | |
| 140 | 139 | 4,35 | | |
| 139 | 142 | 50,06 | | |
| 142 | 252 | 21,71 | | |

3. Сведения о характеристиках уточняемого земельного участка с кадастровым номером
23:29:0305003:49
:

| № п/п | Наименование характеристики | Значение характеристики |
|-------|---|--|
| 1 | 2 | 3 |
| 1. | Адрес земельного участка | — |
| 1.1. | Сведения о местоположении земельного участка (при отсутствии адреса) в структурированном в соответствии с федеральной информационной адресной системой виде | Российская Федерация, Краснодарский край, Тбилисский р-н, Тбилисский с/о, Северин х, Стадионная ул, д. 4 |
| 1.2. | Дополнительные сведения о местоположении земельного участка | — |
| 2. | Площадь земельного участка ± величина погрешности определения (вычисления) площади (Р ± ΔР), м² | 1 075 ± 11,00 |

| | | | | | | | |
|--|--|--------------|--|--------------|---|--|----------------------------|
| 1 | 2 | | | | 3 | | |
| 3. | Формула, примененная для вычисления предельной погрешности определения площади земельного участка, с подставленными значениями и итоговые (вычисленные) значения | | | | 3,5*0,10*√(1 075,00) = 11 | | |
| 4. | Площадь земельного участка согласно сведениям Единого государственного реестра недвижимости (Ркад), м² | | | | 999,00 | | |
| 5. | Оценка расхождения Р и Ркад (Р - Ркад), м² | | | | 76 | | |
| 6. | Предельный минимальный и максимальный размеры земельного участка (Рмин и Рмакс), м² | | | | Рмин = — Рмакс = — | | |
| 7. | Кадастровый или иной государственный учетный номер (инвентарный) здания, сооружения, объекта незавершенного строительства, расположенного на земельном участке | | | | — | | |
| 8. | Вид (виды) разрешенного использования | | | | Под индивидуальное строительство | | |
| 8.1. | Дополнительные сведения об использовании земельного участка | | | | — | | |
| 9. | Сведения о земельных участках (землях общего пользования, территории общего пользования), посредством которых обеспечивается доступ | | | | — | | |
| 10. | Иные сведения | | | | — | | |
| 4. Пояснения к сведениям об уточняемом земельном участке с кадастровым номером | | | | | 23:29:0305003:49 : | | |
| 1. | — | | | | | | |
| 1. Сведения о характерных точках границ уточняемого земельного участка с кадастровым номером | | | | | 23:29:0305003:5 : | | |
| Система координат МСК-23, зона 2 | | | | | Зона № 2 | | |
| Обоз- начение харак- терных точек границ | Координаты, м | | | | Метод определения координат | Формулы, примененные для расчета средней квадратической погрешности определения координат характерных точек границ (Mt), с подставленными в такие формулы значениями и итоговые (вычисленные) значения Mt, м | Описание закрепления точки |
| | содержатся в Едином государственном реестре недвижимости | | определены в результате выполнения комплексных кадастровых работ | | | | |
| | X | Y | X | Y | | | |
| 1 | 2 | 3 | 4 | 5 | 6 | 7 | 8 |
| 188 | 512 656,00 | 2 240 000,78 | 512 656,00 | 2 240 000,78 | Метод спутниковых геодезических измерений (определений) | — | — |

| 1 | 2 | 3 | 4 | 5 | 6 | 7 | 8 | |
|-----|------------|--------------|------------|--------------|---|---|------------------------|------------------------------|
| 187 | — | — | 512 655,87 | 2 240 004,78 | Метод спутниковых геодезических измерений (определений) | — | — | |
| 186 | — | — | 512 655,77 | 2 240 007,44 | | | | |
| 206 | — | — | 512 655,41 | 2 240 017,84 | | | Временный межевой знак | |
| 205 | 512 655,38 | 2 240 018,72 | 512 655,38 | 2 240 018,72 | | | | |
| 204 | 512 651,38 | 2 240 018,58 | 512 651,38 | 2 240 018,58 | | | | |
| 176 | — | — | 512 651,39 | 2 240 017,87 | | | | |
| 175 | — | — | 512 651,44 | 2 240 013,89 | | | | |
| 811 | 512 651,58 | 2 240 004,67 | 512 651,58 | 2 240 004,67 | | | | |
| 812 | 512 437,55 | 2 240 008,83 | 512 437,55 | 2 240 008,83 | | | | — |
| 714 | — | — | 512 437,49 | 2 240 005,70 | | | | |
| 713 | 512 437,47 | 2 240 004,83 | 512 437,47 | 2 240 004,83 | | | | |
| 657 | — | — | 512 445,60 | 2 240 004,68 | | | | |
| 123 | — | — | 512 467,08 | 2 240 004,28 | | | | Штырь, арматура, стержень |
| 83 | — | — | 512 487,02 | 2 240 003,91 | | | | |
| 189 | — | — | 512 651,33 | 2 240 000,86 | | | | |
| 188 | 512 656,00 | 2 240 000,78 | 512 656,00 | 2 240 000,78 | | | — | |

| 1 | 2 | 3 | 4 | 5 |
|-----|-----|--------|---|-------------|
| 188 | 187 | 4,00 | — | согласовано |
| 187 | 186 | 2,66 | | |
| 186 | 206 | 10,41 | | |
| 206 | 205 | 0,88 | | |
| 205 | 204 | 4,00 | | |
| 204 | 176 | 0,71 | | |
| 176 | 175 | 3,98 | | |
| 175 | 811 | 9,22 | | |
| 811 | 812 | 214,07 | | |
| 812 | 714 | 3,13 | | |
| 714 | 713 | 0,87 | | |
| 713 | 657 | 8,13 | | |
| 657 | 123 | 21,48 | | |
| 123 | 83 | 19,94 | | |
| 83 | 189 | 164,34 | | |
| 189 | 188 | 4,67 | | |

3. Сведения о характеристиках уточняемого земельного участка с кадастровым номером 23:29:0305003:5 :

| № п/п | Наименование характеристики | Значение характеристики |
|-------|--|---|
| 1 | 2 | 3 |
| 1. | Адрес земельного участка | — |
| 1.1. | Сведения о местоположении земельного участка (при отсутствии адреса) в структурированном в соответствии с федеральной информационной адресной системой виде | Российская Федерация, Краснодарский край, Тбилисский р-н, Тбилисский с/о, Северин х, Стадионная ул, д. Сооружение б/н |
| 1.2. | Дополнительные сведения о местоположении земельного участка | — |
| 2. | Площадь земельного участка ± величина погрешности определения (вычисления) площади ($P \pm \Delta P$), м² | $911 \pm 11,00$ |
| 3. | Формула, примененная для вычисления предельной погрешности определения площади земельного участка, с подставленными значениями и итоговые (вычисленные) значения | $3,5 * 0,10 * \sqrt{(911,00)} = 11$ |
| 4. | Площадь земельного участка согласно сведениям Единого государственного реестра недвижимости (Ркад), м² | 911,00 |
| 5. | Оценка расхождения Р и Ркад ($P - P_{кад}$), м² | 0 |

| | | | | | | | |
|---|--|--------------|--|--------------|---|--|----------------------------|
| 1 | 2 | | | | 3 | | |
| 6. | Предельный минимальный и максимальный размеры земельного участка (Рмин и Рмакс), м² | | | | Рмин = — Рмакс = — | | |
| 7. | Кадастровый или иной государственный учетный номер (инвентарный) здания, сооружения, объекта незавершенного строительства, расположенного на земельном участке | | | | — | | |
| 8. | Вид (виды) разрешенного использования | | | | Для строительства воздушного газопровода | | |
| 8.1. | Дополнительные сведения об использовании земельного участка | | | | — | | |
| 9. | Сведения о земельных участках (землях общего пользования, территории общего пользования), посредством которых обеспечивается доступ | | | | — | | |
| 10. | Иные сведения | | | | — | | |
| 4. Пояснения к сведениям об уточняемом земельном участке с кадастровым номером 23:29:0305003:5 : | | | | | | | |
| 1. | — | | | | | | |
| 1. Сведения о характерных точках границ уточняемого земельного участка с кадастровым номером 23:29:0305003:57 : | | | | | | | |
| Система координат МСК-23, зона 2 Зона № 2 | | | | | | | |
| Обозначение характерных точек границ | Координаты, м | | | | Метод определения координат | Формулы, примененные для расчета средней квадратической погрешности определения координат характерных точек границ (Mt), с подставленными в такие формулы значениями и итоговые (вычисленные) значения Mt, м | Описание закрепления точки |
| | содержатся в Едином государственном реестре недвижимости | | определены в результате выполнения комплексных кадастровых работ | | | | |
| | X | Y | X | Y | | | |
| 1 | 2 | 3 | 4 | 5 | 6 | 7 | 8 |
| 446 | 512 608,38 | 2 240 019,35 | 512 608,38 | 2 240 019,35 | Метод спутниковых геодезических измерений (определений) | — | металлический столб |
| 693 | 512 610,19 | 2 240 069,70 | — | — | | | — |
| 445 | — | — | 512 609,44 | 2 240 069,93 | | | |
| 260 | 512 589,89 | 2 240 070,72 | 512 589,89 | 2 240 070,72 | | | |
| 259 | 512 588,43 | 2 240 020,38 | 512 588,43 | 2 240 020,38 | | | |

| 1 | 2 | 3 | 4 | 5 | 6 | 7 | 8 |
|-----|------------|--------------|------------|--------------|---|---|---------------------|
| 446 | 512 608,38 | 2 240 019,35 | 512 608,38 | 2 240 019,35 | Метод спутниковых геодезических измерений (определений) | — | металлический столб |

2. Сведения о частях границ уточняемого земельного участка с кадастровым номером 23:29:0305003:57 :

| Обозначение части границ | | Горизонтальное проложение (S), м | Описание прохождения части границ | Сведения о согласовании местоположения границ (согласовано/спорное) |
|--------------------------|-------|----------------------------------|-----------------------------------|---|
| от т. | до т. | | | |
| 1 | 2 | 3 | 4 | 5 |
| 446 | 445 | 50,59 | — | согласовано |
| 445 | 260 | 19,57 | | |
| 260 | 259 | 50,36 | | |
| 259 | 446 | 19,98 | | |

3. Сведения о характеристиках уточняемого земельного участка с кадастровым номером 23:29:0305003:57 :

| № п/п | Наименование характеристики | Значение характеристики |
|-------|--|---|
| 1 | 2 | 3 |
| 1. | Адрес земельного участка | — |
| 1.1. | Сведения о местоположении земельного участка (при отсутствии адреса) в структурированном в соответствии с федеральной информационной адресной системой виде | Российская Федерация, Краснодарский край, Тбилисский р-н, Тбилиское с/п, Северин х, Стадионная ул, д 22 |
| 1.2. | Дополнительные сведения о местоположении земельного участка | — |
| 2. | Площадь земельного участка \pm величина погрешности определения (вычисления) площади ($P \pm \Delta P$), м ² | $998 \pm 11,00$ |
| 3. | Формула, примененная для вычисления предельной погрешности определения площади земельного участка, с подставленными значениями и итоговые (вычисленные) значения | $3,5*0,10*\sqrt{(998,00)} = 11$ |
| 4. | Площадь земельного участка согласно сведениям Единого государственного реестра недвижимости (Ркад), м ² | 1 015,00 |
| 5. | Оценка расхождения Р и Ркад ($P - P_{кад}$), м ² | 17 |
| 6. | Предельный минимальный и максимальный размеры земельного участка ($P_{мин}$ и $P_{макс}$), м ² | $P_{мин} = —$ $P_{макс} = —$ |
| 7. | Кадастровый или иной государственный учетный номер (инвентарный) здания, сооружения, объекта незавершенного строительства, расположенного на земельном участке | — |
| 8. | Вид (виды) разрешенного использования | Для ведения личного подсобного хозяйства |

| | | | | | | | |
|--|---|--------------|--|--------------|--|--|-------------------------------|
| 1 | 2 | | | | 3 | | |
| 8.1. | Дополнительные сведения об использовании земельного участка | | | | — | | |
| 9. | Сведения о земельных участках (землях общего пользования, территории общего пользования), посредством которых обеспечивается доступ | | | | — | | |
| 10. | Иные сведения | | | | — | | |
| 4. Пояснения к сведениям об уточняемом земельном участке с кадастровым номером | | | | | 23:29:0305003:57 : | | |
| 1. | — | | | | | | |
| 1. Сведения о характерных точках границ уточняемого земельного участка с кадастровым номером | | | | | 23:29:0305003:6 : | | |
| Система координат | | | | | МСК-23, зона 2 Зона № 2 | | |
| Обоз- начение харак- терных точек границ | Координаты, м | | | | Метод определения координат | Формулы, примененные для расчета средней квадратической погрешности определения координат характерных точек границ (Mt), с подставленными в такие формулы значениями и итоговые (вычисленные) значения Mt, м | Описание закрепления точки |
| | содержатся в Едином государственном реестре недвижимости | | определены в результате выполнения комплексных кадастровых работ | | | | |
| | X | Y | X | Y | | | |
| 1 | 2 | 3 | 4 | 5 | 6 | 7 | 8 |
| 171 | 512 444,80 | 2 239 955,71 | 512 444,80 | 2 239 955,71 | Метод спутниковых геодезических измерений (определений) | — | Штырь, арматура, стержень |
| 657 | 512 445,60 | 2 240 004,68 | 512 445,60 | 2 240 004,68 | | | — |
| 713 | 512 437,47 | 2 240 004,83 | 512 437,47 | 2 240 004,83 | | | |
| 714 | 512 437,49 | 2 240 005,70 | 512 437,49 | 2 240 005,70 | | | |
| 715 | 512 425,61 | 2 240 005,69 | — | — | | 0,10 | |
| 716 | — | — | 512 425,24 | 2 240 005,70 | | — | Штырь, арматура, стержень |
| 172 | 512 424,80 | 2 239 955,70 | 512 424,80 | 2 239 955,70 | | | |
| 171 | 512 444,80 | 2 239 955,71 | 512 444,80 | 2 239 955,71 | | | |

| | | | | |
|---|--|----------------------------------|--|---|
| 2. Сведения о частях границ уточняемого земельного участка с кадастровым номером 23:29:0305003:6 : | | | | |
| Обозначение части границ | | Горизонтальное проложение (S), м | Описание прохождения части границ | Сведения о согласовании местоположения границ (согласовано/спорное) |
| от т. | до т. | | | |
| 1 | 2 | 3 | 4 | 5 |
| 171 | 657 | 48,98 | — | согласовано |
| 657 | 713 | 8,13 | | |
| 713 | 714 | 0,87 | | |
| 714 | 716 | 12,25 | | |
| 716 | 172 | 50,00 | | |
| 172 | 171 | 20,00 | | |
| 3. Сведения о характеристиках уточняемого земельного участка с кадастровым номером 23:29:0305003:6 : | | | | |
| № п/п | Наименование характеристики | | Значение характеристики | |
| 1 | 2 | | 3 | |
| 1. | Адрес земельного участка | | — | |
| 1.1. | Сведения о местоположении земельного участка (при отсутствии адреса) в структурированном в соответствии с федеральной информационной адресной системой виде | | Российская Федерация, Краснодарский край, Тбилисский р-н, Тбилисский с/о, Северин х, Стадионная ул, д. 1 | |
| 1.2. | Дополнительные сведения о местоположении земельного участка | | — | |
| 2. | Площадь земельного участка ± величина погрешности определения (вычисления) площади ($P \pm \Delta P$), м² | | 1 002 ± 11,00 | |
| 3. | Формула, примененная для вычисления предельной погрешности определения площади земельного участка, с подставленными значениями и итоговые (вычисленные) значения | | $3,5 \cdot 0,10 \cdot \sqrt{(1\ 002,00)} = 11$ | |
| 4. | Площадь земельного участка согласно сведениям Единого государственного реестра недвижимости (Ркад), м² | | 992,00 | |
| 5. | Оценка расхождения Р и Ркад ($P - P_{кад}$), м² | | 10 | |
| 6. | Предельный минимальный и максимальный размеры земельного участка (Рмин и Рмакс), м² | | Рмин = — Рмакс = — | |
| 7. | Кадастровый или иной государственный учетный номер (инвентарный) здания, сооружения, объекта незавершенного строительства, расположенного на земельном участке | | — | |
| 8. | Вид (виды) разрешенного использования | | Для ведения личного подсобного хозяйства | |
| 8.1. | Дополнительные сведения об использовании земельного участка | | — | |

| | | | | | | | |
|---|---|-------------------------------------|--|--|--|--|--------------------------------|
| 1 | 2 | | | | 3 | | |
| 9. | Сведения о земельных участках (землях общего пользования, территории общего пользования), посредством которых обеспечивается доступ | | | | — | | |
| 10. | Иные сведения | | | | — | | |
| 4. Пояснения к сведениям об уточняемом земельном участке с кадастровым номером 23:29:0305003:6 : | | | | | | | |
| 1. | — | | | | | | |
| 1. Сведения о характерных точках границ уточняемого земельного участка с кадастровым номером 23:29:0305003:63 : | | | | | | | |
| Система координат МСК-23, зона 2 Зона № 2 | | | | | | | |
| Обоз- начение харак- терных точек границ | Координаты, м | | | | Метод определения координат | Формулы, примененные для расчета средней квадратической погрешности определения координат характерных точек границ (Mt), с подставленными в такие формулы значениями и итоговые (вычисленные) значения Mt, м | Описание закрепления точки |
| | содержатся в Едином государственном реестре недвижимости | | определены в результате выполнения комплексных кадастровых работ | | | | |
| | X | Y | X | Y | | | |
| 1 | 2 | 3 | 4 | 5 | 6 | 7 | 8 |
| 692 | — | — | 512 707,76 | 2 240 016,86 | Метод спутниковых геодезических измерений (определений) | — | — |
| 691 | 512 707,77 | 2 240 017,48 | 512 707,77 | 2 240 017,48 | | | Долговременный межевой знак |
| 80 | 512 709,26 | 2 240 066,80 | 512 709,26 | 2 240 066,80 | | | Временный межевой знак |
| 234 | 512 689,54 | 2 240 068,00 | 512 689,54 | 2 240 068,00 | | | |
| 233 | 512 688,08 | 2 240 016,77 | 512 688,08 | 2 240 016,77 | | | Долговременный межевой знак |
| 692 | — | — | 512 707,76 | 2 240 016,86 | | | — |
| 2. Сведения о частях границ уточняемого земельного участка с кадастровым номером 23:29:0305003:63 : | | | | | | | |
| Обозначение части границ | | Горизонтальное проложение (S), м | Описание прохождения части границ | Сведения о согласовании местоположения границ (согласовано/спорное) | | | |
| от т. | до т. | | | | | | |
| 1 | 2 | 3 | 4 | 5 | | | |
| 692 | 691 | 0,62 | — | согласовано | | | |

| 1 | 2 | 3 | 4 | 5 |
|-----|-----|-------|---|-------------|
| 691 | 80 | 49,34 | — | согласовано |
| 80 | 234 | 19,76 | | |
| 234 | 233 | 51,25 | | |
| 233 | 692 | 19,68 | | |

3. Сведения о характеристиках уточняемого земельного участка с кадастровым номером 23:29:0305003:63 :

| № п/п | Наименование характеристики | Значение характеристики |
|-------|--|---|
| 1 | 2 | 3 |
| 1. | Адрес земельного участка | — |
| 1.1. | Сведения о местоположении земельного участка (при отсутствии адреса) в структурированном в соответствии с федеральной информационной адресной системой виде | Российская Федерация, Краснодарский край, Тбилисский р-н, Тбилиское с/п, Северин х, Стадионная ул, 32 |
| 1.2. | Дополнительные сведения о местоположении земельного участка | — |
| 2. | Площадь земельного участка \pm величина погрешности определения (вычисления) площади ($P \pm \Delta P$), м ² | $997 \pm 11,00$ |
| 3. | Формула, примененная для вычисления предельной погрешности определения площади земельного участка, с подставленными значениями и итоговые (вычисленные) значения | $3,5*0,10*\sqrt{(997,00)} = 11$ |
| 4. | Площадь земельного участка согласно сведениям Единого государственного реестра недвижимости (Ркад), м ² | 991,00 |
| 5. | Оценка расхождения Р и Ркад ($P - P_{кад}$), м ² | 6 |
| 6. | Предельный минимальный и максимальный размеры земельного участка (Рмин и Рмакс), м ² | Рмин = — Рмакс = — |
| 7. | Кадастровый или иной государственный учетный номер (инвентарный) здания, сооружения, объекта незавершенного строительства, расположенного на земельном участке | — |
| 8. | Вид (виды) разрешенного использования | Под индивидуальное строительство |
| 8.1. | Дополнительные сведения об использовании земельного участка | — |
| 9. | Сведения о земельных участках (землях общего пользования, территории общего пользования), посредством которых обеспечивается доступ | — |
| 10. | Иные сведения | — |

4. Пояснения к сведениям об уточняемом земельном участке с кадастровым номером 23:29:0305003:63 :

| | |
|----|---|
| 1. | — |
|----|---|

| 1. Сведения о характерных точках границ уточняемого земельного участка с кадастровым номером | | | | | | 23:29:0305003:64 | | : | |
|--|--|--------------|--|----------------|--|--|-------------------------------|--------|---|
| Система координат | | | | МСК-23, зона 2 | | | | Зона № | 2 |
| Обоз- начение харак- терных точек границ | Координаты, м | | | | Метод определения координат | Формулы, примененные для расчета средней квадратической погрешности определения координат характерных точек границ (Mt), с подставленными в такие формулы значениями и итоговые (вычисленные) значения Mt, м | Описание закрепления точки | | |
| | содержатся в Едином государственном реестре недвижимости | | определены в результате выполнения комплексных кадастровых работ | | | | | | |
| | X | Y | X | Y | | | | | |
| 1 | 2 | 3 | 4 | 5 | 6 | 7 | 8 | | |
| 683 | — | — | 512 748,51 | 2 240 015,29 | Метод спутниковых геодезических измерений (определений) | — | — | | |
| 684 | 512 748,53 | 2 240 015,65 | 512 748,53 | 2 240 015,65 | | | Временный межевой знак | | |
| н346О | — | — | 512 748,67 | 2 240 020,94 | | 0,10 | | | |
| н345О | — | — | 512 748,85 | 2 240 027,62 | | | | | |
| 279 | 512 750,00 | 2 240 065,08 | 512 750,00 | 2 240 065,08 | | — | Штырь, арматура, стержень | | |
| 76 | 512 730,03 | 2 240 065,88 | 512 730,03 | 2 240 065,88 | | | Временный межевой знак | | |
| 687 | 512 728,87 | 2 240 038,80 | 512 728,87 | 2 240 038,80 | | | | | |
| 688 | 512 728,07 | 2 240 019,80 | 512 728,07 | 2 240 019,80 | | | | | |
| 689 | 512 727,94 | 2 240 016,81 | 512 727,94 | 2 240 016,81 | | | | | |
| 690 | — | — | 512 727,95 | 2 240 016,01 | | | — | | |
| 683 | — | — | 512 748,51 | 2 240 015,29 | | | | | |

2. Сведения о частях границ уточняемого земельного участка с кадастровым номером 23:29:0305003:64 :

| Обозначение части границ | | Горизонтальное проложение (S), м | Описание прохождения части границ | Сведения о согласовании местоположения границ (согласовано/спорное) |
|--------------------------|-------|----------------------------------|-----------------------------------|---|
| от т. | до т. | | | |
| 1 | 2 | 3 | 4 | 5 |
| 683 | 684 | 0,36 | — | согласовано |
| 684 | н346О | 5,29 | | |
| н346О | н345О | 6,68 | | |
| н345О | 279 | 37,48 | | |
| 279 | 76 | 19,99 | | |
| 76 | 687 | 27,10 | | |
| 687 | 688 | 19,02 | | |
| 688 | 689 | 2,99 | | |
| 689 | 690 | 0,80 | | |
| 690 | 683 | 20,57 | | |

3. Сведения о характеристиках уточняемого земельного участка с кадастровым номером 23:29:0305003:64 :

| № п/п | Наименование характеристики | Значение характеристики |
|-------|--|---|
| 1 | 2 | 3 |
| 1. | Адрес земельного участка | — |
| 1.1. | Сведения о местоположении земельного участка (при отсутствии адреса) в структурированном в соответствии с федеральной информационной адресной системой виде | Российская Федерация, Краснодарский край, Тбилисский р-н, Тбилиское г, Северин х, Стадионная ул, 36 |
| 1.2. | Дополнительные сведения о местоположении земельного участка | — |
| 2. | Площадь земельного участка ± величина погрешности определения (вычисления) площади ($P \pm \Delta P$), м² | 1 012 ± 11,00 |
| 3. | Формула, примененная для вычисления предельной погрешности определения площади земельного участка, с подставленными значениями и итоговые (вычисленные) значения | $3,5 \cdot 0,10 \cdot \sqrt{(1\ 012,00)} = 11$ |
| 4. | Площадь земельного участка согласно сведениям Единого государственного реестра недвижимости (Ркад), м² | 1 000,00 |
| 5. | Оценка расхождения Р и Ркад ($P - P_{кад}$), м² | 12 |
| 6. | Предельный минимальный и максимальный размеры земельного участка (Рмин и Рмакс), м² | Рмин = — Рмакс = — |

| | | | | | | | |
|--|--|--------------|--|--------------|--|--|-------------------------------|
| 1 | 2 | | | | 3 | | |
| 7. | Кадастровый или иной государственный учетный номер (инвентарный) здания, сооружения, объекта незавершенного строительства, расположенного на земельном участке | | | | — | | |
| 8. | Вид (виды) разрешенного использования | | | | для ведения личного подсобного хозяйства | | |
| 8.1. | Дополнительные сведения об использовании земельного участка | | | | — | | |
| 9. | Сведения о земельных участках (землях общего пользования, территории общего пользования), посредством которых обеспечивается доступ | | | | — | | |
| 10. | Иные сведения | | | | — | | |
| 4. Пояснения к сведениям об уточняемом земельном участке с кадастровым номером | | | | | 23:29:0305003:64 : | | |
| 1. | — | | | | | | |
| 1. Сведения о характерных точках границ уточняемого земельного участка с кадастровым номером | | | | | 23:29:0305003:65 : | | |
| Система координат МСК-23, зона 2 | | | | | Зона № 2 | | |
| Обоз- начение харак- терных точек границ | Координаты, м | | | | Метод определения координат | Формулы, примененные для расчета средней квадратической погрешности определения координат характерных точек границ (Mt), с подставленными в такие формулы значениями и итоговые (вычисленные) значения Mt, м | Описание закрепления точки |
| | содержатся в Едином государственном реестре недвижимости | | определены в результате выполнения комплексных кадастровых работ | | | | |
| | X | Y | X | Y | | | |
| 1 | 2 | 3 | 4 | 5 | 6 | 7 | 8 |
| 682 | 512 767,38 | 2 240 014,54 | 512 767,38 | 2 240 014,54 | Метод спутниковых геодезических измерений (определений) | — | Временный межевой знак |
| 288 | 512 769,06 | 2 240 064,61 | 512 769,06 | 2 240 064,61 | | | Штырь, арматура, стержень |
| 279 | 512 750,00 | 2 240 065,08 | 512 750,00 | 2 240 065,08 | | | |
| н345О | — | — | 512 748,85 | 2 240 027,62 | | 0,10 | Временный межевой знак |
| н346О | — | — | 512 748,67 | 2 240 020,94 | | | |
| 684 | 512 748,53 | 2 240 015,65 | 512 748,53 | 2 240 015,65 | | | |

| 1 | 2 | 3 | 4 | 5 | 6 | 7 | 8 |
|-----|------------|--------------|------------|--------------|---|---|------------------------|
| 683 | — | — | 512 748,51 | 2 240 015,29 | Метод спутниковых геодезических измерений (определений) | — | — |
| 682 | 512 767,38 | 2 240 014,54 | 512 767,38 | 2 240 014,54 | | | Временный межевой знак |

2. Сведения о частях границ уточняемого земельного участка с кадастровым номером 23:29:0305003:65 :

| Обозначение части границ | | Горизонтальное проложение (S), м | Описание прохождения части границ | Сведения о согласовании местоположения границ (согласовано/спорное) |
|--------------------------|-------|----------------------------------|-----------------------------------|---|
| от т. | до т. | | | |
| 1 | 2 | 3 | 4 | 5 |
| 682 | 288 | 50,10 | — | согласовано |
| 288 | 279 | 19,07 | | |
| 279 | н345О | 37,48 | | |
| н345О | н346О | 6,68 | | |
| н346О | 684 | 5,29 | | |
| 684 | 683 | 0,36 | | |
| 683 | 682 | 18,88 | | |

3. Сведения о характеристиках уточняемого земельного участка с кадастровым номером 23:29:0305003:65 :

| № п/п | Наименование характеристики | Значение характеристики |
|-------|--|--|
| 1 | 2 | 3 |
| 1. | Адрес земельного участка | — |
| 1.1. | Сведения о местоположении земельного участка (при отсутствии адреса) в структурированном в соответствии с федеральной информационной адресной системой виде | Российская Федерация, Краснодарский край, Тбилисский р-н, Тбилисский с/о, Северин х, Стадионная ул, 38 |
| 1.2. | Дополнительные сведения о местоположении земельного участка | — |
| 2. | Площадь земельного участка ± величина погрешности определения (вычисления) площади ($P \pm \Delta P$), м² | $949 \pm 11,00$ |
| 3. | Формула, примененная для вычисления предельной погрешности определения площади земельного участка, с подставленными значениями и итоговые (вычисленные) значения | $3,5 \cdot 0,10 \cdot \sqrt{(949,00)} = 11$ |
| 4. | Площадь земельного участка согласно сведениям Единого государственного реестра недвижимости (Ркад), м² | 945,00 |
| 5. | Оценка расхождения Р и Ркад ($P - P_{кад}$), м² | 4 |

| | | | | | | | |
|--|--|--------------|--|--------------|---|--|----------------------------|
| 1 | 2 | | | | 3 | | |
| 6. | Предельный минимальный и максимальный размеры земельного участка (Рмин и Рмакс), м² | | | | Рмин = — Рмакс = — | | |
| 7. | Кадастровый или иной государственный учетный номер (инвентарный) здания, сооружения, объекта незавершенного строительства, расположенного на земельном участке | | | | — | | |
| 8. | Вид (виды) разрешенного использования | | | | для ведения личного подсобного хозяйства | | |
| 8.1. | Дополнительные сведения об использовании земельного участка | | | | — | | |
| 9. | Сведения о земельных участках (землях общего пользования, территории общего пользования), посредством которых обеспечивается доступ | | | | — | | |
| 10. | Иные сведения | | | | — | | |
| 4. Пояснения к сведениям об уточняемом земельном участке с кадастровым номером | | | | | 23:29:0305003:65 : | | |
| 1. | — | | | | | | |
| 1. Сведения о характерных точках границ уточняемого земельного участка с кадастровым номером | | | | | 23:29:0305003:7 : | | |
| Система координат МСК-23, зона 2 | | | | | Зона № 2 | | |
| Обозначение характерных точек границ | Координаты, м | | | | Метод определения координат | Формулы, примененные для расчета средней квадратической погрешности определения координат характерных точек границ (Mt), с подставленными в такие формулы значениями и итоговые (вычисленные) значения Mt, м | Описание закрепления точки |
| | содержатся в Едином государственном реестре недвижимости | | определены в результате выполнения комплексных кадастровых работ | | | | |
| | X | Y | X | Y | | | |
| 1 | 2 | 3 | 4 | 5 | 6 | 7 | 8 |
| 524 | 512 646,39 | 2 239 948,81 | 512 646,39 | 2 239 948,81 | Метод спутниковых геодезических измерений (определений) | — | Временный межевой знак |
| 726 | 512 647,95 | 2 239 998,78 | — | — | | 0,10 | |
| 523 | — | — | 512 647,41 | 2 239 998,79 | | — | Временный межевой знак |
| 104 | 512 627,96 | 2 239 999,39 | 512 627,96 | 2 239 999,39 | | — | |
| 727 | 512 626,40 | 2 239 949,42 | — | — | | 0,10 | |

| | | | | | | | |
|-----|------------|--------------|------------|--------------|---|---|------------------------|
| 1 | 2 | 3 | 4 | 5 | 6 | 7 | 8 |
| 103 | — | — | 512 626,40 | 2 239 949,37 | Метод спутниковых геодезических измерений (определений) | — | — |
| 524 | 512 646,39 | 2 239 948,81 | 512 646,39 | 2 239 948,81 | | | Временный межевой знак |

2. Сведения о частях границ уточняемого земельного участка с кадастровым номером 23:29:0305003:7 :

| Обозначение части границ | | Горизонтальное проложение (S), м | Описание прохождения части границ | Сведения о согласовании местоположения границ (согласовано/спорное) |
|--------------------------|-------|----------------------------------|-----------------------------------|---|
| от т. | до т. | | | |
| 1 | 2 | 3 | 4 | 5 |
| 524 | 523 | 49,99 | — | согласовано |
| 523 | 104 | 19,46 | | |
| 104 | 103 | 50,04 | | |
| 103 | 524 | 20,00 | | |

3. Сведения о характеристиках уточняемого земельного участка с кадастровым номером 23:29:0305003:7 :

| № п/п | Наименование характеристики | Значение характеристики |
|-------|--|--|
| 1 | 2 | 3 |
| 1. | Адрес земельного участка | — |
| 1.1. | Сведения о местоположении земельного участка (при отсутствии адреса) в структурированном в соответствии с федеральной информационной адресной системой виде | Российская Федерация, Краснодарский край, Тбилисский р-н, Северин х, Стадионная ул, д 21 |
| 1.2. | Дополнительные сведения о местоположении земельного участка | — |
| 2. | Площадь земельного участка ± величина погрешности определения (вычисления) площади (Р ± ΔР), м² | 987 ± 11,00 |
| 3. | Формула, примененная для вычисления предельной погрешности определения площади земельного участка, с подставленными значениями и итоговые (вычисленные) значения | 3,5*0,10*√(987,00) = 11 |
| 4. | Площадь земельного участка согласно сведениям Единого государственного реестра недвижимости (Ркад), м² | 1 000,00 |
| 5. | Оценка расхождения Р и Ркад (Р - Ркад), м² | 13 |
| 6. | Предельный минимальный и максимальный размеры земельного участка (Рмин и Рмакс), м² | Рмин = — Рмакс = — |
| 7. | Кадастровый или иной государственный учетный номер (инвентарный) здания, сооружения, объекта незавершенного строительства, расположенного на земельном участке | — |

| | | | | | | | |
|---|---|--------------|--|--------------|--|--|--------------------------------|
| 1 | 2 | | | | 3 | | |
| 8. | Вид (виды) разрешенного использования | | | | Для ведения личного подсобного хозяйства | | |
| 8.1. | Дополнительные сведения об использовании земельного участка | | | | — | | |
| 9. | Сведения о земельных участках (землях общего пользования, территории общего пользования), посредством которых обеспечивается доступ | | | | — | | |
| 10. | Иные сведения | | | | — | | |
| 4. Пояснения к сведениям об уточняемом земельном участке с кадастровым номером 23:29:0305003:7 : | | | | | | | |
| 1. | — | | | | | | |
| 1. Сведения о характерных точках границ уточняемого земельного участка с кадастровым номером 23:29:0305003:77 : | | | | | | | |
| Система координат МСК-23, зона 2 Зона № 2 | | | | | | | |
| Обоз- начение харак- терных точек границ | Координаты, м | | | | Метод определения координат | Формулы, примененные для расчета средней квадратической погрешности определения координат характерных точек границ (Mt), с подставленными в такие формулы значениями и итоговые (вычисленные) значения Mt, м | Описание закрепления точки |
| | содержатся в Едином государственном реестре недвижимости | | определены в результате выполнения комплексных кадастровых работ | | | | |
| | X | Y | X | Y | | | |
| 1 | 2 | 3 | 4 | 5 | 6 | 7 | 8 |
| 257 | 512 530,07 | 2 240 072,56 | 512 530,07 | 2 240 072,56 | Метод спутниковых геодезических измерений (определений) | — | Долговременный межевой знак |
| 272 | 512 531,78 | 2 240 122,53 | — | — | | | |
| 679 | 512 511,80 | 2 240 123,48 | — | — | | 0,10 | Закрепление отсутствует |
| 680 | 512 510,09 | 2 240 073,50 | — | — | | | |
| 681 | — | — | 512 531,80 | 2 240 123,15 | | | |
| 432 | — | — | 512 511,81 | 2 240 123,83 | | | |
| 431 | — | — | 512 508,69 | 2 240 073,29 | | | |

| 1 | 2 | 3 | 4 | 5 | 6 | 7 | 8 |
|-----|------------|--------------|------------|--------------|---|---|-----------------------------|
| 257 | 512 530,07 | 2 240 072,56 | 512 530,07 | 2 240 072,56 | Метод спутниковых геодезических измерений (определений) | — | Долговременный межевой знак |

2. Сведения о частях границ уточняемого земельного участка с кадастровым номером 23:29:0305003:77 :

| Обозначение части границ | | Горизонтальное проложение (S), м | Описание прохождения части границ | Сведения о согласовании местоположения границ (согласовано/спорное) |
|--------------------------|-------|----------------------------------|-----------------------------------|---|
| от т. | до т. | | | |
| 1 | 2 | 3 | 4 | 5 |
| 257 | 681 | 50,62 | — | согласовано |
| 681 | 432 | 20,00 | | |
| 432 | 431 | 50,64 | | |
| 431 | 257 | 21,39 | | |

3. Сведения о характеристиках уточняемого земельного участка с кадастровым номером 23:29:0305003:77 :

| № п/п | Наименование характеристики | Значение характеристики |
|-------|--|---|
| 1 | 2 | 3 |
| 1. | Адрес земельного участка | — |
| 1.1. | Сведения о местоположении земельного участка (при отсутствии адреса) в структурированном в соответствии с федеральной информационной адресной системой виде | Российская Федерация, Краснодарский край, Тбилисский р-н, Тбилисский с/о, Северин х, Цветочная ул, 19 |
| 1.2. | Дополнительные сведения о местоположении земельного участка | — |
| 2. | Площадь земельного участка \pm величина погрешности определения (вычисления) площади ($P \pm \Delta P$), м ² | $1\,048 \pm 11,00$ |
| 3. | Формула, примененная для вычисления предельной погрешности определения площади земельного участка, с подставленными значениями и итоговые (вычисленные) значения | $3,5*0,10*\sqrt{(1\,048,00)} = 11$ |
| 4. | Площадь земельного участка согласно сведениям Единого государственного реестра недвижимости (Ркад), м ² | 1 000,00 |
| 5. | Оценка расхождения Р и Ркад ($P - P_{кад}$), м ² | 48 |
| 6. | Предельный минимальный и максимальный размеры земельного участка ($P_{мин}$ и $P_{макс}$), м ² | $P_{мин} = —$ $P_{макс} = —$ |
| 7. | Кадастровый или иной государственный учетный номер (инвентарный) здания, сооружения, объекта незавершенного строительства, расположенного на земельном участке | — |
| 8. | Вид (виды) разрешенного использования | Под индивидуальное строительство |

| | | | | | | | |
|--|---|----------------------------------|--|--------------|---|--|----------------------------|
| 1 | 2 | | | | 3 | | |
| 8.1. | Дополнительные сведения об использовании земельного участка | | | | — | | |
| 9. | Сведения о земельных участках (землях общего пользования, территории общего пользования), посредством которых обеспечивается доступ | | | | — | | |
| 10. | Иные сведения | | | | — | | |
| 4. Пояснения к сведениям об уточняемом земельном участке с кадастровым номером | | | | | 23:29:0305003:77 : | | |
| 1. | — | | | | | | |
| 1. Сведения о характерных точках границ уточняемого земельного участка с кадастровым номером | | | | | 23:29:0305003:884 : | | |
| Система координат | | | | | МСК-23, зона 2 Зона № 2 | | |
| Обозначение характерных точек границ | Координаты, м | | | | Метод определения координат | Формулы, примененные для расчета средней квадратической погрешности определения координат характерных точек границ (Mt), с подставленными в такие формулы значениями и итоговые (вычисленные) значения Mt, м | Описание закрепления точки |
| | содержатся в Едином государственном реестре недвижимости | | определены в результате выполнения комплексных кадастровых работ | | | | |
| | X | Y | X | Y | | | |
| 1 | 2 | 3 | 4 | 5 | 6 | 7 | 8 |
| 59 | 512 446,56 | 2 240 314,76 | 512 446,56 | 2 240 314,76 | Метод спутниковых геодезических измерений (определений) | — | деревянный столб |
| 295 | 512 448,03 | 2 240 364,74 | 512 448,03 | 2 240 364,74 | | | — |
| 474 | 512 438,04 | 2 240 365,04 | 512 438,04 | 2 240 365,04 | | | |
| 473 | — | — | 512 436,64 | 2 240 318,13 | | | |
| 60 | 512 436,56 | 2 240 315,06 | 512 436,56 | 2 240 315,06 | | | |
| 59 | 512 446,56 | 2 240 314,76 | 512 446,56 | 2 240 314,76 | | | |
| 2. Сведения о частях границ уточняемого земельного участка с кадастровым номером | | | | | 23:29:0305003:884 : | | |
| Обозначение части границ | | Горизонтальное проложение (S), м | Описание прохождения части границ | | Сведения о согласовании местоположения границ (согласовано/спорное) | | |
| от т. | до т. | | | | | | |
| 1 | 2 | 3 | 4 | | 5 | | |

| 1 | 2 | 3 | 4 | 5 |
|-----|-----|-------|---|-------------|
| 59 | 295 | 50,00 | — | согласовано |
| 295 | 474 | 9,99 | | |
| 474 | 473 | 46,93 | | |
| 473 | 60 | 3,07 | | |
| 60 | 59 | 10,00 | | |

3. Сведения о характеристиках уточняемого земельного участка с кадастровым номером 23:29:0305003:884 :

| № п/п | Наименование характеристики | Значение характеристики |
|-------|--|---|
| 1 | 2 | 3 |
| 1. | Адрес земельного участка | Российская Федерация, Краснодарский край, Тбилисский муниципальный р-н, Тбилиское с/п, Северин х, Кропоткинская ул, з/у 13а |
| 1.1. | Сведения о местоположении земельного участка (при отсутствии адреса) в структурированном в соответствии с федеральной информационной адресной системой виде | — |
| 1.2. | Дополнительные сведения о местоположении земельного участка | — |
| 2. | Площадь земельного участка \pm величина погрешности определения (вычисления) площади ($P \pm \Delta P$), м ² | $500 \pm 8,00$ |
| 3. | Формула, примененная для вычисления предельной погрешности определения площади земельного участка, с подставленными значениями и итоговые (вычисленные) значения | $3,5*0,10*\sqrt{(500,00)} = 8$ |
| 4. | Площадь земельного участка согласно сведениям Единого государственного реестра недвижимости (Ркад), м ² | 500,00 |
| 5. | Оценка расхождения Р и Ркад ($P - P_{кад}$), м ² | 0 |
| 6. | Предельный минимальный и максимальный размеры земельного участка ($P_{мин}$ и $P_{макс}$), м ² | $P_{мин} = —$ $P_{макс} = —$ |
| 7. | Кадастровый или иной государственный учетный номер (инвентарный) здания, сооружения, объекта незавершенного строительства, расположенного на земельном участке | — |
| 8. | Вид (виды) разрешенного использования | Под индивидуальное строительство |
| 8.1. | Дополнительные сведения об использовании земельного участка | — |
| 9. | Сведения о земельных участках (землях общего пользования, территории общего пользования), посредством которых обеспечивается доступ | — |
| 10. | Иные сведения | — |

4. Пояснения к сведениям об уточняемом земельном участке с кадастровым номером 23:29:0305003:884 :

| | |
|----|---|
| 1. | — |
|----|---|

1. Сведения о характерных точках границ уточняемого земельного участка с кадастровым номером 23:29:0305003:9 :
Система координат МСК-23, зона 2 Зона № 2

| Обоз- начение харак- терных точек границ | Координаты, м | | | | Метод определения координат | Формулы, примененные для расчета средней квадратической погрешности определения координат характерных точек границ (Mt), с подставленными в такие формулы значениями и итоговые (вычисленные) значения Mt, м | Описание закрепления точки |
|---|--|--------------|--|--------------|--|--|-------------------------------|
| | содержатся в Едином государственном реестре недвижимости | | определены в результате выполнения комплексных кадастровых работ | | | | |
| | X | Y | X | Y | | | |
| 1 | 2 | 3 | 4 | 5 | 6 | 7 | 8 |
| 690 | — | — | 512 727,95 | 2 240 016,01 | Метод спутниковых геодезических измерений (определений) | — | — |
| 76 | 512 730,03 | 2 240 065,88 | 512 730,03 | 2 240 065,88 | | | Временный межевой знак |
| 80 | 512 709,26 | 2 240 066,80 | 512 709,26 | 2 240 066,80 | | | |
| 691 | 512 707,77 | 2 240 017,48 | 512 707,77 | 2 240 017,48 | | | |
| 689 | 512 727,94 | 2 240 016,81 | — | — | | | Временный межевой знак |
| 688 | 512 728,07 | 2 240 019,80 | — | — | | | |
| 687 | 512 728,87 | 2 240 038,80 | — | — | | | |
| 692 | — | — | 512 707,76 | 2 240 016,86 | | | — |
| 690 | — | — | 512 727,95 | 2 240 016,01 | | | |

2. Сведения о частях границ уточняемого земельного участка с кадастровым номером 23:29:0305003:9 :

| Обозначение части границ | | Горизонтальное проложение (S), м | Описание прохождения части границ | Сведения о согласовании местоположения границ (согласовано/спорное) |
|--------------------------|-------|-------------------------------------|-----------------------------------|--|
| от т. | до т. | | | |
| 1 | 2 | 3 | 4 | 5 |

| | | | | |
|-----|-----|-------|---|-------------|
| 1 | 2 | 3 | 4 | 5 |
| 690 | 76 | 49,91 | — | согласовано |
| 76 | 80 | 20,79 | | |
| 80 | 691 | 49,34 | | |
| 691 | 692 | 0,62 | | |
| 692 | 690 | 20,21 | | |

3. Сведения о характеристиках уточняемого земельного участка с кадастровым номером 23:29:0305003:9 :

| № п/п | Наименование характеристики | Значение характеристики |
|-------|--|--|
| 1 | 2 | 3 |
| 1. | Адрес земельного участка | — |
| 1.1. | Сведения о местоположении земельного участка (при отсутствии адреса) в структурированном в соответствии с федеральной информационной адресной системой виде | Российская Федерация, Краснодарский край, Тбилисский р-н, Тбилисский г, Северин х, Стадионная ул, 34 |
| 1.2. | Дополнительные сведения о местоположении земельного участка | — |
| 2. | Площадь земельного участка \pm величина погрешности определения (вычисления) площади ($P \pm \Delta P$), м ² | 1 024 \pm 11,00 |
| 3. | Формула, примененная для вычисления предельной погрешности определения площади земельного участка, с подставленными значениями и итоговые (вычисленные) значения | $3,5 \cdot 0,10 \cdot \sqrt{(1\,024,00)} = 11$ |
| 4. | Площадь земельного участка согласно сведениям Единого государственного реестра недвижимости (Ркад), м ² | 1 009,00 |
| 5. | Оценка расхождения Р и Ркад ($P - P_{\text{кад}}$), м ² | 15 |
| 6. | Предельный минимальный и максимальный размеры земельного участка ($P_{\text{мин}}$ и $P_{\text{макс}}$), м ² | $P_{\text{мин}} = \text{—}$ $P_{\text{макс}} = \text{—}$ |
| 7. | Кадастровый или иной государственный учетный номер (инвентарный) здания, сооружения, объекта незавершенного строительства, расположенного на земельном участке | — |
| 8. | Вид (виды) разрешенного использования | Для ведения личного подсобного хозяйства |
| 8.1. | Дополнительные сведения об использовании земельного участка | — |
| 9. | Сведения о земельных участках (землях общего пользования, территории общего пользования), посредством которых обеспечивается доступ | — |
| 10. | Иные сведения | — |

4. Пояснения к сведениям об уточняемом земельном участке с кадастровым номером 23:29:0305003:9 :

| | | | | | | | | |
|--|--|-------------------------------------|--|----------------|--|--|-------------------------------|---------------------|
| 1. | — | | | | | | | |
| 1. Сведения о характерных точках границ уточняемого земельного участка с кадастровым номером | | | | | | 23:29:0305003:133 | | : |
| Система координат | | | | МСК-23, зона 2 | | Зона № 2 | | |
| Обоз- начение харак- терных точек границ | Координаты, м | | | | Метод определения координат | Формулы, примененные для расчета средней квадратической погрешности определения координат характерных точек границ (Mt), с подставленными в такие формулы значениями и итоговые (вычисленные) значения Mt, м | Описание закрепления точки | |
| | содержатся в Едином государственном реестре недвижимости | | определены в результате выполнения комплексных кадастровых работ | | | | | |
| | X | Y | X | Y | | | | |
| 1 | 2 | 3 | 4 | 5 | 6 | 7 | 8 | |
| 667 | 512 791,68 | 2 240 134,52 | 512 791,68 | 2 240 134,52 | Метод спутниковых геодезических измерений (определений) | — | металлическая труба | |
| 666 | 512 795,46 | 2 240 184,48 | — | — | | | Временный межевой знак | |
| 668 | 512 793,95 | 2 240 184,54 | — | — | | | | |
| 419 | — | — | 512 795,76 | 2 240 183,78 | | | | металлическая труба |
| 418 | 512 774,36 | 2 240 185,17 | 512 774,36 | 2 240 185,17 | | | | деревянный столб |
| 417 | 512 771,71 | 2 240 135,19 | 512 771,71 | 2 240 135,19 | | | | |
| 667 | 512 791,68 | 2 240 134,52 | 512 791,68 | 2 240 134,52 | | | металлическая труба | |
| 2. Сведения о частях границ уточняемого земельного участка с кадастровым номером | | | | | | 23:29:0305003:133 | | : |
| Обозначение части границ | | Горизонтальное проложение (S), м | Описание прохождения части границ | | Сведения о согласовании местоположения границ (согласовано/спорное) | | | |
| от т. | до т. | | | | | | | |
| 1 | 2 | 3 | 4 | | 5 | | | |
| 667 | 419 | 49,43 | — | | согласовано | | | |
| 419 | 418 | 21,45 | | | | | | |
| 418 | 417 | 50,05 | | | | | | |
| 417 | 667 | 19,98 | | | | | | |

| | | | |
|---|--|--|---|
| 3. Сведения о характеристиках уточняемого земельного участка с кадастровым номером | | 23:29:0305003:133 | : |
| № п/п | Наименование характеристики | Значение характеристики | |
| 1 | 2 | 3 | |
| 1. | Адрес земельного участка | Российская Федерация, Краснодарский край, Тбилисский р-н, Северин х, Цветочная ул, уч 50 | |
| 1.1. | Сведения о местоположении земельного участка (при отсутствии адреса) в структурированном в соответствии с федеральной информационной адресной системой виде | — | |
| 1.2. | Дополнительные сведения о местоположении земельного участка | — | |
| 2. | Площадь земельного участка ± величина погрешности определения (вычисления) площади ($P \pm \Delta P$), м² | 1 030 ± 11,00 | |
| 3. | Формула, примененная для вычисления предельной погрешности определения площади земельного участка, с подставленными значениями и итоговые (вычисленные) значения | $3,5 \cdot 0,10 \cdot \sqrt{(1\ 030,00)} = 11$ | |
| 4. | Площадь земельного участка согласно сведениям Единого государственного реестра недвижимости (Ркад), м² | 1 028,00 | |
| 5. | Оценка расхождения Р и Ркад ($P - P_{кад}$), м² | 2 | |
| 6. | Предельный минимальный и максимальный размеры земельного участка (Рмин и Рмакс), м² | Рмин = — Рмакс = — | |
| 7. | Кадастровый или иной государственный учетный номер (инвентарный) здания, сооружения, объекта незавершенного строительства, расположенного на земельном участке | — | |
| 8. | Вид (виды) разрешенного использования | Для ведения личного подсобного хозяйства | |
| 8.1. | Дополнительные сведения об использовании земельного участка | — | |
| 9. | Сведения о земельных участках (землях общего пользования, территории общего пользования), посредством которых обеспечивается доступ | — | |
| 10. | Иные сведения | — | |
| 4. Пояснения к сведениям об уточняемом земельном участке с кадастровым номером | | 23:29:0305003:133 | : |
| 1. | — | | |

1. Сведения о характерных точках границ уточняемого земельного участка с кадастровым номером23:29:0305003:124:

Система координатМСК-23, зона 2Зона №2

| Обоз- начение харак- терных точек границ | Координаты, м | | | | Метод определения координат | Формулы, примененные для расчета средней квадратической погрешности определения координат характерных точек границ (Mt), с подставленными в такие формулы значениями и итоговые (вычисленные) значения Mt, м | Описание закрепления точки |
|---|--|--------------|--|--------------|--|--|-------------------------------|
| | содержатся в Едином государственном реестре недвижимости | | определены в результате выполнения комплексных кадастровых работ | | | | |
| | X | Y | X | Y | | | |
| 1 | 2 | 3 | 4 | 5 | 6 | 7 | 8 |
| 662 | — | — | 512 815,22 | 2 240 182,66 | Метод спутниковых геодезических измерений (определений) | — | — |
| 669 | 512 816,12 | 2 240 233,66 | 512 816,12 | 2 240 233,66 | | | |
| 420 | 512 796,13 | 2 240 234,50 | 512 796,13 | 2 240 234,50 | | | |
| 668 | 512 793,95 | 2 240 184,54 | — | — | | | Временный межевой знак |
| 665 | 512 813,93 | 2 240 183,71 | — | — | | | металлическая труба |
| 419 | — | — | 512 795,76 | 2 240 183,78 | | | |
| 662 | — | — | 512 815,22 | 2 240 182,66 | | | |

2. Сведения о частях границ уточняемого земельного участка с кадастровым номером23:29:0305003:124:

| Обозначение части границ | | Горизонтальное проложение (S), м | Описание прохождения части границ | Сведения о согласовании местоположения границ (согласовано/спорное) |
|--------------------------|-------|----------------------------------|-----------------------------------|---|
| от т. | до т. | | | |
| 1 | 2 | 3 | 4 | 5 |
| 662 | 669 | 51,01 | — | согласовано |
| 669 | 420 | 20,01 | | |
| 420 | 419 | 50,72 | | |
| 419 | 662 | 19,49 | | |

3. Сведения о характеристиках уточняемого земельного участка с кадастровым номером23:29:0305003:124:

| № п/п | Наименование характеристики | Значение характеристики |
|-------|-----------------------------|-------------------------|
|-------|-----------------------------|-------------------------|

| 1 | 2 | 3 |
|---|--|--|
| 1. | Адрес земельного участка | — |
| 1.1. | Сведения о местоположении земельного участка (при отсутствии адреса) в структурированном в соответствии с федеральной информационной адресной системой виде | Российская Федерация, Краснодарский край, Тбилисский р-н, Тбилисский с/о, Северин х, Свободная ул, д. 49 |
| 1.2. | Дополнительные сведения о местоположении земельного участка | — |
| 2. | Площадь земельного участка \pm величина погрешности определения (вычисления) площади ($P \pm \Delta P$), м ² | $1\,004 \pm 11,00$ |
| 3. | Формула, примененная для вычисления предельной погрешности определения площади земельного участка, с подставленными значениями и итоговые (вычисленные) значения | $3,5*0,10*\sqrt{(1\,004,00)} = 11$ |
| 4. | Площадь земельного участка согласно сведениям Единого государственного реестра недвижимости (Ркад), м ² | 1 000,00 |
| 5. | Оценка расхождения Р и Ркад ($P - P_{кад}$), м ² | 4 |
| 6. | Предельный минимальный и максимальный размеры земельного участка ($P_{мин}$ и $P_{макс}$), м ² | $P_{мин} = —$ $P_{макс} = —$ |
| 7. | Кадастровый или иной государственный учетный номер (инвентарный) здания, сооружения, объекта незавершенного строительства, расположенного на земельном участке | — |
| 8. | Вид (виды) разрешенного использования | Для ведения личного подсобного хозяйства |
| 8.1. | Дополнительные сведения об использовании земельного участка | — |
| 9. | Сведения о земельных участках (землях общего пользования, территории общего пользования), посредством которых обеспечивается доступ | — |
| 10. | Иные сведения | — |
| 4. Пояснения к сведениям об уточняемом земельном участке с кадастровым номером | | 23:29:0305003:124 : |
| 1. | — | |

1. Сведения о характерных точках границ уточняемого земельного участка с кадастровым номером

23:29:0305003:8

:

Система координат

МСК-23, зона 2

Зона №

2

| Обоз- начение харак- терных точек границ | Координаты, м | | | | Метод определения координат | Формулы, примененные для расчета средней квадратической погрешности определения координат характерных точек границ (Mt), с подставленными в такие формулы значениями и итоговые (вычисленные) значения Mt, м | Описание закрепления точки |
|---|--|--------------|--|--------------|--|--|-------------------------------|
| | содержатся в Едином государственном реестре недвижимости | | определены в результате выполнения комплексных кадастровых работ | | | | |
| | X | Y | X | Y | | | |
| 1 | 2 | 3 | 4 | 5 | 6 | 7 | 8 |
| 670 | 512 492,20 | 2 240 196,27 | — | — | Метод спутниковых геодезических измерений (определений) | 0,10 | — |
| 671 | 512 494,76 | 2 240 247,32 | — | — | | | |
| 672 | 512 474,79 | 2 240 247,70 | — | — | | | |
| 673 | 512 473,72 | 2 240 195,91 | — | — | | | |
| 6 | — | — | 512 493,28 | 2 240 194,72 | | — | деревянный столб |
| 356 | — | — | 512 494,76 | 2 240 243,97 | | | |
| 49 | — | — | 512 474,74 | 2 240 245,44 | | | металлический столб |
| 2 | — | — | 512 473,29 | 2 240 195,45 | | | |
| 670 | 512 492,20 | 2 240 196,27 | — | — | | 0,10 | — |

2. Сведения о частях границ уточняемого земельного участка с кадастровым номером

23:29:0305003:8

:

| Обозначение части границ | | Горизонтальное проложение (S), м | Описание прохождения части границ | Сведения о согласовании местоположения границ (согласовано/спорное) |
|--------------------------|-------|-------------------------------------|-----------------------------------|--|
| от т. | до т. | | | |
| 1 | 2 | 3 | 4 | 5 |
| 6 | 356 | 49,27 | — | согласовано |
| 356 | 49 | 20,07 | | |

| | | | | |
|----|---|-------|---|-------------|
| 1 | 2 | 3 | 4 | 5 |
| 49 | 2 | 50,01 | — | согласовано |
| 2 | 6 | 20,00 | | |

3. Сведения о характеристиках уточняемого земельного участка с кадастровым номером 23:29:0305003:8 :

| № п/п | Наименование характеристики | Значение характеристики |
|-------|--|---|
| 1 | 2 | 3 |
| 1. | Адрес земельного участка | — |
| 1.1. | Сведения о местоположении земельного участка (при отсутствии адреса) в структурированном в соответствии с федеральной информационной адресной системой виде | Российская Федерация, Краснодарский край, Тбилисский р-н, Северин х, Участок тер, д. Владение 113 |
| 1.2. | Дополнительные сведения о местоположении земельного участка | — |
| 2. | Площадь земельного участка \pm величина погрешности определения (вычисления) площади ($P \pm \Delta P$), м ² | $994 \pm 11,00$ |
| 3. | Формула, примененная для вычисления предельной погрешности определения площади земельного участка, с подставленными значениями и итоговые (вычисленные) значения | $3,5*0,10*\sqrt{(994,00)} = 11$ |
| 4. | Площадь земельного участка согласно сведениям Единого государственного реестра недвижимости (Ркад), м ² | 989,00 |
| 5. | Оценка расхождения Р и Ркад ($P - P_{кад}$), м ² | 5 |
| 6. | Предельный минимальный и максимальный размеры земельного участка ($P_{мин}$ и $P_{макс}$), м ² | $P_{мин} = —$ $P_{макс} = —$ |
| 7. | Кадастровый или иной государственный учетный номер (инвентарный) здания, сооружения, объекта незавершенного строительства, расположенного на земельном участке | — |
| 8. | Вид (виды) разрешенного использования | Для ведения личного подсобного хозяйства |
| 8.1. | Дополнительные сведения об использовании земельного участка | — |
| 9. | Сведения о земельных участках (землях общего пользования, территории общего пользования), посредством которых обеспечивается доступ | — |
| 10. | Иные сведения | — |

4. Пояснения к сведениям об уточняемом земельном участке с кадастровым номером 23:29:0305003:8 :

| | |
|----|---|
| 1. | — |
|----|---|

1. Сведения о характерных точках границ уточняемого земельного участка с кадастровым номером23:29:0305003:483:

Система координатМСК-23, зона 2Зона №2

| Обоз- начение харак- терных точек границ | Координаты, м | | | | Метод определения координат | Формулы, примененные для расчета средней квадратической погрешности определения координат характерных точек границ (Mt), с подставленными в такие формулы значениями и итоговые (вычисленные) значения Mt, м | Описание закрепления точки |
|---|--|--------------|--|--------------|--|--|-------------------------------|
| | содержатся в Едином государственном реестре недвижимости | | определены в результате выполнения комплексных кадастровых работ | | | | |
| | X | Y | X | Y | | | |
| 1 | 2 | 3 | 4 | 5 | 6 | 7 | 8 |
| 336 | 512 433,53 | 2 240 196,43 | 512 433,53 | 2 240 196,43 | Метод спутниковых геодезических измерений (определений) | — | металлический столб |
| 424 | 512 434,69 | 2 240 246,39 | 512 434,69 | 2 240 246,39 | | | — |
| 674 | 512 416,66 | 2 240 246,99 | — | — | | | |
| 675 | 512 415,82 | 2 240 197,01 | — | — | | | |
| 676 | — | — | 512 414,28 | 2 240 247,07 | | | |
| 333 | — | — | 512 413,67 | 2 240 197,08 | | | Временный межевой знак |
| 336 | 512 433,53 | 2 240 196,43 | 512 433,53 | 2 240 196,43 | | | металлический столб |

2. Сведения о частях границ уточняемого земельного участка с кадастровым номером23:29:0305003:483:

| Обозначение части границ | | Горизонтальное проложение (S), м | Описание прохождения части границ | Сведения о согласовании местоположения границ (согласовано/спорное) |
|--------------------------|-------|----------------------------------|-----------------------------------|---|
| от т. | до т. | | | |
| 1 | 2 | 3 | 4 | 5 |
| 336 | 424 | 49,97 | — | согласовано |
| 424 | 676 | 20,42 | | |
| 676 | 333 | 49,99 | | |
| 333 | 336 | 19,87 | | |

3. Сведения о характеристиках уточняемого земельного участка с кадастровым номером23:29:0305003:483:

| № п/п | Наименование характеристики | Значение характеристики |
|-------|-----------------------------|-------------------------|
|-------|-----------------------------|-------------------------|

| 1 | 2 | 3 |
|---|--|--|
| 1. | Адрес земельного участка | 352350, Российская Федерация, Краснодарский край, Тбилисский р-н, Тбилиское с/п, Северин х, Свободная ул, д 11 |
| 1.1. | Сведения о местоположении земельного участка (при отсутствии адреса) в структурированном в соответствии с федеральной информационной адресной системой виде | — |
| 1.2. | Дополнительные сведения о местоположении земельного участка | — |
| 2. | Площадь земельного участка \pm величина погрешности определения (вычисления) площади ($P \pm \Delta P$), м ² | $1\,007 \pm 11,00$ |
| 3. | Формула, примененная для вычисления предельной погрешности определения площади земельного участка, с подставленными значениями и итоговые (вычисленные) значения | $3,5*0,10*\sqrt{(1\,007,00)} = 11$ |
| 4. | Площадь земельного участка согласно сведениям Единого государственного реестра недвижимости (Ркад), м ² | 894,00 |
| 5. | Оценка расхождения Р и Ркад ($P - P_{кад}$), м ² | 113 |
| 6. | Предельный минимальный и максимальный размеры земельного участка ($P_{мин}$ и $P_{макс}$), м ² | $P_{мин} = —$ $P_{макс} = —$ |
| 7. | Кадастровый или иной государственный учетный номер (инвентарный) здания, сооружения, объекта незавершенного строительства, расположенного на земельном участке | — |
| 8. | Вид (виды) разрешенного использования | Для ведения личного подсобного хозяйства |
| 8.1. | Дополнительные сведения об использовании земельного участка | — |
| 9. | Сведения о земельных участках (землях общего пользования, территории общего пользования), посредством которых обеспечивается доступ | — |
| 10. | Иные сведения | — |
| 4. Пояснения к сведениям об уточняемом земельном участке с кадастровым номером | | 23:29:0305003:483 : |
| 1. | — | |

1. Сведения о характерных точках границ уточняемого земельного участка с кадастровым номером

23:29:0305003:148

:

Система координат

МСК-23, зона 2

Зона №

2

| Обоз- начение харак- терных точек границ | Координаты, м | | | | Метод определения координат | Формулы, примененные для расчета средней квадратической погрешности определения координат характерных точек границ (Mt), с подставленными в такие формулы значениями и итоговые (вычисленные) значения Mt, м | Описание закрепления точки |
|---|--|--------------|--|--------------|--|--|-------------------------------|
| | содержатся в Едином государственном реестре недвижимости | | определены в результате выполнения комплексных кадастровых работ | | | | |
| | X | Y | X | Y | | | |
| 1 | 2 | 3 | 4 | 5 | 6 | 7 | 8 |
| 61 | 512 435,08 | 2 240 265,09 | 512 435,08 | 2 240 265,09 | Метод спутниковых геодезических измерений (определений) | — | деревянный столб |
| 60 | 512 436,56 | 2 240 315,06 | 512 436,56 | 2 240 315,06 | | | |
| 702 | 512 416,57 | 2 240 315,66 | — | — | | | деревянный кол |
| 473 | — | — | 512 436,64 | 2 240 318,13 | | | — |
| 476 | — | — | 512 416,38 | 2 240 319,21 | | | |
| 477 | — | — | 512 416,30 | 2 240 315,66 | | | |
| 703 | 512 415,09 | 2 240 265,68 | 512 415,09 | 2 240 265,68 | | | |
| 61 | 512 435,08 | 2 240 265,09 | 512 435,08 | 2 240 265,09 | | | |

2. Сведения о частях границ уточняемого земельного участка с кадастровым номером

23:29:0305003:148

:

| Обозначение части границ | | Горизонтальное проложение (S), м | Описание прохождения части границ | Сведения о согласовании местоположения границ (согласовано/спорное) |
|--------------------------|-------|-------------------------------------|-----------------------------------|--|
| от т. | до т. | | | |
| 1 | 2 | 3 | 4 | 5 |
| 61 | 60 | 49,99 | — | согласовано |
| 60 | 473 | 3,07 | | |
| 473 | 476 | 20,29 | | |
| 476 | 477 | 3,55 | | |

| | | | | |
|-----|-----|-------|---|-------------|
| 1 | 2 | 3 | 4 | 5 |
| 477 | 703 | 49,99 | — | согласовано |
| 703 | 61 | 20,00 | | |

3. Сведения о характеристиках уточняемого земельного участка с кадастровым номером 23:29:0305003:148 :

| № п/п | Наименование характеристики | Значение характеристики |
|-------|--|--|
| 1 | 2 | 3 |
| 1. | Адрес земельного участка | — |
| 1.1. | Сведения о местоположении земельного участка (при отсутствии адреса) в структурированном в соответствии с федеральной информационной адресной системой виде | Российская Федерация, Краснодарский край, Тбилисский р-н, Тбилисский с/о, Северин х, Свободная ул, д. 12 |
| 1.2. | Дополнительные сведения о местоположении земельного участка | — |
| 2. | Площадь земельного участка ± величина погрешности определения (вычисления) площади ($P \pm \Delta P$), м ² | 1 074 ± 11,00 |
| 3. | Формула, примененная для вычисления предельной погрешности определения площади земельного участка, с подставленными значениями и итоговые (вычисленные) значения | $3,5*0,10*\sqrt{(1\ 074,00)} = 11$ |
| 4. | Площадь земельного участка согласно сведениям Единого государственного реестра недвижимости (Ркад), м ² | 1 000,00 |
| 5. | Оценка расхождения Р и Ркад ($P - P_{кад}$), м ² | 74 |
| 6. | Предельный минимальный и максимальный размеры земельного участка (Рмин и Рмакс), м ² | Рмин = — Рмакс = — |
| 7. | Кадастровый или иной государственный учетный номер (инвентарный) здания, сооружения, объекта незавершенного строительства, расположенного на земельном участке | — |
| 8. | Вид (виды) разрешенного использования | Для ведения личного подсобного хозяйства |
| 8.1. | Дополнительные сведения об использовании земельного участка | — |
| 9. | Сведения о земельных участках (землях общего пользования, территории общего пользования), посредством которых обеспечивается доступ | — |
| 10. | Иные сведения | — |

4. Пояснения к сведениям об уточняемом земельном участке с кадастровым номером 23:29:0305003:148 :

| | |
|----|---|
| 1. | — |
|----|---|

| 1. Сведения о характерных точках границ уточняемого земельного участка с кадастровым номером | | | | | | 23:29:0305003:1 | | | | | |
|--|--|--------------|--|----------------|--|--|-------------------------------|--------|--|---|--|
| Система координат | | | | МСК-23, зона 2 | | | | Зона № | | 2 | |
| Обоз- начение харак- терных точек границ | Координаты, м | | | | Метод определения координат | Формулы, примененные для расчета средней квадратической погрешности определения координат характерных точек границ (Mt), с подставленными в такие формулы значениями и итоговые (вычисленные) значения Mt, м | Описание закрепления точки | | | | |
| | содержатся в Едином государственном реестре недвижимости | | определены в результате выполнения комплексных кадастровых работ | | | | | | | | |
| | X | Y | X | Y | | | | | | | |
| 1 | 2 | 3 | 4 | 5 | 6 | 7 | 8 | | | | |
| 704 | 512 479,06 | 2 239 904,41 | 512 479,06 | 2 239 904,41 | Метод спутниковых геодезических измерений (определений) | — | — | | | | |
| 276 | — | — | 512 479,07 | 2 239 906,07 | | | | | | | |
| 275 | 512 479,31 | 2 239 941,51 | 512 479,31 | 2 239 941,51 | | | Штырь, арматура, стержень | | | | |
| 125 | — | — | 512 464,73 | 2 239 942,08 | | | | | | | |
| 174 | 512 448,09 | 2 239 942,73 | 512 448,09 | 2 239 942,73 | | | | | | | |
| 173 | 512 457,33 | 2 239 904,12 | 512 457,33 | 2 239 904,12 | | | | | | | |
| 704 | 512 479,06 | 2 239 904,41 | 512 479,06 | 2 239 904,41 | | | — | | | | |
| Вырез 1 из 1 | | | | | | | | | | | |
| 345 | 512 459,76 | 2 239 908,09 | 512 459,76 | 2 239 908,09 | Метод спутниковых геодезических измерений (определений) | — | Закрепление отсутствует | | | | |
| 357 | 512 459,76 | 2 239 911,15 | 512 459,76 | 2 239 911,15 | | | — | | | | |
| 347 | 512 456,80 | 2 239 911,13 | 512 456,80 | 2 239 911,13 | | | Закрепление отсутствует | | | | |
| 348 | 512 456,80 | 2 239 908,10 | 512 456,80 | 2 239 908,10 | | | | | | | |
| 345 | 512 459,76 | 2 239 908,09 | 512 459,76 | 2 239 908,09 | | | | | | | |

| 2. Сведения о частях границ уточняемого земельного участка с кадастровым номером | | | | 23:29:0305003:1 | | : |
|--|--|----------------------------------|---|---|--|---|
| Обозначение части границ | | Горизонтальное проложение (S), м | Описание прохождения части границ | Сведения о согласовании местоположения границ (согласовано/спорное) | | |
| от т. | до т. | | | | | |
| 1 | 2 | 3 | 4 | 5 | | |
| 704 | 276 | 1,66 | — | согласовано | | |
| 276 | 275 | 35,44 | | | | |
| 275 | 125 | 14,59 | | | | |
| 125 | 174 | 16,65 | | | | |
| 174 | 173 | 39,70 | | | | |
| 173 | 704 | 21,73 | | | | |
| Вырез 1 из 1 | | | | | | |
| 345 | 357 | 3,06 | — | согласовано | | |
| 357 | 347 | 2,96 | | | | |
| 347 | 348 | 3,03 | | | | |
| 348 | 345 | 2,96 | | | | |
| 3. Сведения о характеристиках уточняемого земельного участка с кадастровым номером | | | | 23:29:0305003:1 | | : |
| № п/п | Наименование характеристики | | Значение характеристики | | | |
| 1 | 2 | | 3 | | | |
| 1. | Адрес земельного участка | | — | | | |
| 1.1. | Сведения о местоположении земельного участка (при отсутствии адреса) в структурированном в соответствии с федеральной информационной адресной системой виде | | Российская Федерация, Краснодарский край, Тбилисский р-н, Северин х, Шоссейный пер, 2 | | | |
| 1.2. | Дополнительные сведения о местоположении земельного участка | | — | | | |
| 2. | Площадь земельного участка ± величина погрешности определения (вычисления) площади (Р ± ΔР), м² | | 991 ± 11,00 | | | |
| 3. | Формула, примененная для вычисления предельной погрешности определения площади земельного участка, с подставленными значениями и итоговые (вычисленные) значения | | 3,5*0,10*√(991,00) = 11 | | | |
| 4. | Площадь земельного участка согласно сведениям Единого государственного реестра недвижимости (Ркад), м² | | 1 000,00 | | | |
| 5. | Оценка расхождения Р и Ркад (Р - Ркад), м² | | 9 | | | |
| 6. | Предельный минимальный и максимальный размеры земельного участка (Рмин и Рмакс), м² | | Рмин = — Рмакс = — | | | |

| | | | | | | | |
|--|--|--------------|--|--------------|--|--|-------------------------------|
| 1 | 2 | | | | 3 | | |
| 7. | Кадастровый или иной государственный учетный номер (инвентарный) здания, сооружения, объекта незавершенного строительства, расположенного на земельном участке | | | | — | | |
| 8. | Вид (виды) разрешенного использования | | | | Для индивидуального жилищного строительства | | |
| 8.1. | Дополнительные сведения об использовании земельного участка | | | | — | | |
| 9. | Сведения о земельных участках (землях общего пользования, территории общего пользования), посредством которых обеспечивается доступ | | | | — | | |
| 10. | Иные сведения | | | | — | | |
| 4. Пояснения к сведениям об уточняемом земельном участке с кадастровым номером | | | | | 23:29:0305003:1 : | | |
| 1. | — | | | | | | |
| 1. Сведения о характерных точках границ уточняемого земельного участка с кадастровым номером | | | | | 23:29:0305003:10 : | | |
| Система координат | | | | | МСК-23, зона 2 Зона № 2 | | |
| Обоз- начение харак- терных точек границ | Координаты, м | | | | Метод определения координат | Формулы, примененные для расчета средней квадратической погрешности определения координат характерных точек границ (Mt), с подставленными в такие формулы значениями и итоговые (вычисленные) значения Mt, м | Описание закрепления точки |
| | содержатся в Едином государственном реестре недвижимости | | определены в результате выполнения комплексных кадастровых работ | | | | |
| | X | Y | X | Y | | | |
| 1 | 2 | 3 | 4 | 5 | 6 | 7 | 8 |
| 172 | 512 424,80 | 2 239 955,70 | 512 424,80 | 2 239 955,70 | Метод спутниковых геодезических измерений (определений) | — | Штырь, арматура, стержень |
| 717 | 512 425,60 | 2 240 005,70 | — | — | | 0,10 | — |
| 718 | 512 393,61 | 2 240 005,68 | — | — | | | |
| 716 | — | — | 512 425,24 | 2 240 005,70 | | | |
| 719 | — | — | 512 425,25 | 2 240 006,74 | | | |
| 720 | — | — | 512 394,35 | 2 240 006,74 | | | |

| | | | | | | | |
|-----|------------|--------------|------------|--------------|---|---|---------------------------|
| 1 | 2 | 3 | 4 | 5 | 6 | 7 | 8 |
| 721 | — | — | 512 394,92 | 2 240 002,23 | Метод спутниковых геодезических измерений (определений) | — | — |
| 722 | — | — | 512 423,40 | 2 239 956,03 | | | |
| 172 | 512 424,80 | 2 239 955,70 | 512 424,80 | 2 239 955,70 | | | Штырь, арматура, стержень |

2. Сведения о частях границ уточняемого земельного участка с кадастровым номером
23:29:0305003:10
:

| Обозначение части границ | | Горизонтальное проложение (S), м | Описание прохождения части границ | Сведения о согласовании местоположения границ (согласовано/спорное) |
|--------------------------|-------|----------------------------------|-----------------------------------|---|
| от т. | до т. | | | |
| 1 | 2 | 3 | 4 | 5 |
| 172 | 716 | 50,00 | — | согласовано |
| 716 | 719 | 1,04 | | |
| 719 | 720 | 30,90 | | |
| 720 | 721 | 4,55 | | |
| 721 | 722 | 54,27 | | |
| 722 | 172 | 1,44 | | |
| | | | | |

3. Сведения о характеристиках уточняемого земельного участка с кадастровым номером
23:29:0305003:10
:

| № п/п | Наименование характеристики | Значение характеристики |
|-------|--|--|
| 1 | 2 | 3 |
| 1. | Адрес земельного участка | — |
| 1.1. | Сведения о местоположении земельного участка (при отсутствии адреса) в структурированном в соответствии с федеральной информационной адресной системой виде | Российская Федерация, Краснодарский край, Тбилисский р-н, Тбилисский с/о, Северин х, Стадионная ул, д. 1-а |
| 1.2. | Дополнительные сведения о местоположении земельного участка | — |
| 2. | Площадь земельного участка ± величина погрешности определения (вычисления) площади (Р ± ΔР), м² | 870 ± 10,00 |
| 3. | Формула, примененная для вычисления предельной погрешности определения площади земельного участка, с подставленными значениями и итоговые (вычисленные) значения | 3,5*0,10*√(870,00) = 10 |
| 4. | Площадь земельного участка согласно сведениям Единого государственного реестра недвижимости (Ркад), м² | 800,00 |
| 5. | Оценка расхождения Р и Ркад (Р - Ркад), м² | 70 |

| | | | | | | | |
|--|--|--------------|--|--------------|--|--|-------------------------------|
| 1 | 2 | | | | 3 | | |
| 6. | Предельный минимальный и максимальный размеры земельного участка (Рмин и Рмакс), м² | | | | Рмин = — Рмакс = — | | |
| 7. | Кадастровый или иной государственный учетный номер (инвентарный) здания, сооружения, объекта незавершенного строительства, расположенного на земельном участке | | | | — | | |
| 8. | Вид (виды) разрешенного использования | | | | Для ведения личного подсобного хозяйства | | |
| 8.1. | Дополнительные сведения об использовании земельного участка | | | | — | | |
| 9. | Сведения о земельных участках (землях общего пользования, территории общего пользования), посредством которых обеспечивается доступ | | | | — | | |
| 10. | Иные сведения | | | | — | | |
| 4. Пояснения к сведениям об уточняемом земельном участке с кадастровым номером | | | | | 23:29:0305003:10 : | | |
| 1. | — | | | | | | |
| 1. Сведения о характерных точках границ уточняемого земельного участка с кадастровым номером | | | | | 23:29:0305003:13 : | | |
| Система координат МСК-23, зона 2 | | | | | Зона № 2 | | |
| Обоз- начение харак- терных точек границ | Координаты, м | | | | Метод определения координат | Формулы, примененные для расчета средней квадратической погрешности определения координат характерных точек границ (Mt), с подставленными в такие формулы значениями и итоговые (вычисленные) значения Mt, м | Описание закрепления точки |
| | содержатся в Едином государственном реестре недвижимости | | определены в результате выполнения комплексных кадастровых работ | | | | |
| | X | Y | X | Y | | | |
| 1 | 2 | 3 | 4 | 5 | 6 | 7 | 8 |
| 723 | 512 565,47 | 2 239 951,35 | — | — | Метод спутниковых геодезических измерений (определений) | 0,10 | — |
| 724 | 512 566,94 | 2 240 001,21 | — | — | | | |
| 725 | 512 546,95 | 2 240 001,93 | — | — | | | |
| 513 | 512 545,29 | 2 239 952,56 | — | — | | | |
| 318 | — | — | 512 566,25 | 2 239 951,70 | | | |

| 1 | 2 | 3 | 4 | 5 | 6 | 7 | 8 |
|-----|------------|--------------|------------|--------------|---|------|---|
| 317 | — | — | 512 566,76 | 2 239 966,74 | Метод спутниковых геодезических измерений (определений) | — | — |
| 320 | — | — | 512 567,94 | 2 240 001,56 | | | |
| 517 | — | — | 512 547,65 | 2 240 002,15 | | | |
| 516 | — | — | 512 546,92 | 2 239 952,49 | | | |
| 723 | 512 565,47 | 2 239 951,35 | — | — | | 0,10 | |

2. Сведения о частях границ уточняемого земельного участка с кадастровым номером 23:29:0305003:13 :

| Обозначение части границ | | Горизонтальное проложение (S), м | Описание прохождения части границ | Сведения о согласовании местоположения границ (согласовано/спорное) |
|--------------------------|-------|----------------------------------|-----------------------------------|---|
| от т. | до т. | | | |
| 1 | 2 | 3 | 4 | 5 |
| 318 | 317 | 15,05 | — | согласовано |
| 317 | 320 | 34,84 | | |
| 320 | 517 | 20,30 | | |
| 517 | 516 | 49,67 | | |
| 516 | 318 | 19,35 | | |

3. Сведения о характеристиках уточняемого земельного участка с кадастровым номером 23:29:0305003:13 :

| № п/п | Наименование характеристики | Значение характеристики |
|-------|--|---|
| 1 | 2 | 3 |
| 1. | Адрес земельного участка | — |
| 1.1. | Сведения о местоположении земельного участка (при отсутствии адреса) в структурированном в соответствии с федеральной информационной адресной системой виде | Российская Федерация, Краснодарский край, Тбилинский р-н, Тбилинский с/о, Северин х, Стадионная ул, д. 13 |
| 1.2. | Дополнительные сведения о местоположении земельного участка | — |
| 2. | Площадь земельного участка ± величина погрешности определения (вычисления) площади ($P \pm \Delta P$), м² | $987 \pm 11,00$ |
| 3. | Формула, примененная для вычисления предельной погрешности определения площади земельного участка, с подставленными значениями и итоговые (вычисленные) значения | $3,5 * 0,10 * \sqrt{(987,00)} = 11$ |

| | | |
|------|--|--|
| 1 | 2 | 3 |
| 4. | Площадь земельного участка согласно сведениям Единого государственного реестра недвижимости (Ркад), м² | 998,00 |
| 5. | Оценка расхождения Р и Ркад (Р - Ркад), м² | 11 |
| 6. | Предельный минимальный и максимальный размеры земельного участка (Рмин и Рмакс), м² | Рмин = — Рмакс = — |
| 7. | Кадастровый или иной государственный учетный номер (инвентарный) здания, сооружения, объекта незавершенного строительства, расположенного на земельном участке | — |
| 8. | Вид (виды) разрешенного использования | Для ведения личного подсобного хозяйства |
| 8.1. | Дополнительные сведения об использовании земельного участка | — |
| 9. | Сведения о земельных участках (землях общего пользования, территории общего пользования), посредством которых обеспечивается доступ | — |
| 10. | Иные сведения | — |

4. Пояснения к сведениям об уточняемом земельном участке с кадастровым номером 23:29:0305003:13 :

| | |
|----|---|
| 1. | — |
|----|---|

1. Сведения о характерных точках границ уточняемого земельного участка с кадастровым номером 23:29:0305003:277 :
Система координат МСК-23, зона 2 Зона № 2

| Обоз- начение харак- терных точек границ | Координаты, м | | | | Метод определения координат | Формулы, примененные для расчета средней квадратической погрешности определения координат характерных точек границ (Mt), с подставленными в такие формулы значениями и итоговые (вычисленные) значения Mt, м | Описание закрепления точки |
|---|--|--------------|--|---|--|--|--------------------------------|
| | содержатся в Едином государственном реестре недвижимости | | определены в результате выполнения комплексных кадастровых работ | | | | |
| | X | Y | X | Y | | | |
| 1 | 2 | 3 | 4 | 5 | 6 | 7 | 8 |
| 826 | 512 771,47 | 2 240 740,75 | — | — | Метод спутниковых геодезических измерений (определений) | 0,10 | Долговременный межевой знак |
| 827 | 512 772,65 | 2 240 790,74 | — | — | | | |
| 828 | 512 752,65 | 2 240 791,25 | — | — | | | |

| 1 | 2 | 3 | 4 | 5 | 6 | 7 | 8 |
|-----|------------|--------------|------------|--------------|---|------|-----------------------------|
| 829 | 512 732,66 | 2 240 791,76 | — | — | Метод спутниковых геодезических измерений (определений) | 0,10 | Долговременный межевой знак |
| 830 | 512 731,38 | 2 240 741,78 | — | — | | | |
| 831 | 512 751,47 | 2 240 741,21 | — | — | | | |
| 832 | — | — | 512 772,31 | 2 240 734,07 | | — | — |
| 617 | — | — | 512 772,61 | 2 240 782,51 | | | |
| 613 | — | — | 512 752,05 | 2 240 782,94 | | | |
| 616 | — | — | 512 731,44 | 2 240 783,66 | | | |
| 833 | — | — | 512 730,83 | 2 240 735,01 | | | |
| 826 | 512 771,47 | 2 240 740,75 | — | — | | 0,10 | Долговременный межевой знак |

2. Сведения о частях границ уточняемого земельного участка с кадастровым номером
23:29:0305003:277
:

| Обозначение части границ | | Горизонтальное проложение (S), м | Описание прохождения части границ | Сведения о согласовании местоположения границ (согласовано/спорное) |
|--------------------------|-------|----------------------------------|-----------------------------------|---|
| от т. | до т. | | | |
| 1 | 2 | 3 | 4 | 5 |
| 832 | 617 | 48,44 | — | согласовано |
| 617 | 613 | 20,56 | | |
| 613 | 616 | 20,62 | | |
| 616 | 833 | 48,65 | | |
| 833 | 832 | 41,49 | | |

3. Сведения о характеристиках уточняемого земельного участка с кадастровым номером
23:29:0305003:277
:

| № п/п | Наименование характеристики | Значение характеристики |
|-------|-----------------------------|-------------------------|
| 1 | 2 | 3 |

| 1 | 2 | 3 |
|---|--|---|
| 1. | Адрес земельного участка | — |
| 1.1. | Сведения о местоположении земельного участка (при отсутствии адреса) в структурированном в соответствии с федеральной информационной адресной системой виде | Российская Федерация, Краснодарский край, Тбилисский р-н, Тбилисский с/о, Северин х, Международная ул, 32 |
| 1.2. | Дополнительные сведения о местоположении земельного участка | — |
| 2. | Площадь земельного участка \pm величина погрешности определения (вычисления) площади ($P \pm \Delta P$), м ² | $2\,004 \pm 16,00$ |
| 3. | Формула, примененная для вычисления предельной погрешности определения площади земельного участка, с подставленными значениями и итоговые (вычисленные) значения | $3,5*0,10*\sqrt{(2\,004,00)} = 16$ |
| 4. | Площадь земельного участка согласно сведениям Единого государственного реестра недвижимости (Ркад), м ² | 2 004,00 |
| 5. | Оценка расхождения Р и Ркад ($P - P_{кад}$), м ² | 0 |
| 6. | Предельный минимальный и максимальный размеры земельного участка ($P_{мин}$ и $P_{макс}$), м ² | $P_{мин} = —$ $P_{макс} = —$ |
| 7. | Кадастровый или иной государственный учетный номер (инвентарный) здания, сооружения, объекта незавершенного строительства, расположенного на земельном участке | — |
| 8. | Вид (виды) разрешенного использования | для ведения личного подсобного хозяйства |
| 8.1. | Дополнительные сведения об использовании земельного участка | — |
| 9. | Сведения о земельных участках (землях общего пользования, территории общего пользования), посредством которых обеспечивается доступ | — |
| 10. | Иные сведения | — |
| 4. Пояснения к сведениям об уточняемом земельном участке с кадастровым номером | | 23:29:0305003:277 : |
| 1. | — | |

1. Сведения о характерных точках границ уточняемого земельного участка с кадастровым номером

23:29:0305003:336

:

Система координат

МСК-23, зона 2

Зона №

2

| Обоз- начение харак- терных точек границ | Координаты, м | | | | Метод определения координат | Формулы, примененные для расчета средней квадратической погрешности определения координат характерных точек границ (Mt), с подставленными в такие формулы значениями и итоговые (вычисленные) значения Mt, м | Описание закрепления точки |
|---|--|--------------|--|--------------|--|--|-------------------------------|
| | содержатся в Едином государственном реестре недвижимости | | определены в результате выполнения комплексных кадастровых работ | | | | |
| | X | Y | X | Y | | | |
| 1 | 2 | 3 | 4 | 5 | 6 | 7 | 8 |
| 776 | 512 624,98 | 2 240 646,60 | — | — | Метод спутниковых геодезических измерений (определений) | 0,10 | временный межевой знак |
| 777 | 512 625,47 | 2 240 671,60 | — | — | | | |
| 778 | 512 585,48 | 2 240 672,39 | — | — | | | |
| 779 | 512 584,99 | 2 240 647,39 | — | — | | | |
| 484 | — | — | 512 623,78 | 2 240 671,69 | | — | — |
| 483 | — | — | 512 583,74 | 2 240 672,48 | | | |
| 780 | — | — | 512 583,23 | 2 240 647,51 | | | |
| 781 | — | — | 512 623,28 | 2 240 646,68 | | | |
| 776 | 512 624,98 | 2 240 646,60 | — | — | | 0,10 | временный межевой знак |

2. Сведения о частях границ уточняемого земельного участка с кадастровым номером

23:29:0305003:336

:

| Обозначение части границ | | Горизонтальное проложение (S), м | Описание прохождения части границ | Сведения о согласовании местоположения границ (согласовано/спорное) |
|--------------------------|-------|-------------------------------------|-----------------------------------|--|
| от т. | до т. | | | |
| 1 | 2 | 3 | 4 | 5 |
| 484 | 483 | 40,05 | — | согласовано |
| 483 | 780 | 24,98 | | |

| | | | | |
|-----|-----|-------|---|-------------|
| 1 | 2 | 3 | 4 | 5 |
| 780 | 781 | 40,06 | — | согласовано |
| 781 | 484 | 25,01 | | |

3. Сведения о характеристиках уточняемого земельного участка с кадастровым номером 23:29:0305003:336 :

| № п/п | Наименование характеристики | Значение характеристики |
|-------|--|--|
| 1 | 2 | 3 |
| 1. | Адрес земельного участка | — |
| 1.1. | Сведения о местоположении земельного участка (при отсутствии адреса) в структурированном в соответствии с федеральной информационной адресной системой виде | Российская Федерация, Краснодарский край, Тбилисский р-н, Тбилисский с/о, Северин х, Коллективная ул, 11 |
| 1.2. | Дополнительные сведения о местоположении земельного участка | — |
| 2. | Площадь земельного участка ± величина погрешности определения (вычисления) площади ($P \pm \Delta P$), м² | $1\,001 \pm 11,00$ |
| 3. | Формула, примененная для вычисления предельной погрешности определения площади земельного участка, с подставленными значениями и итоговые (вычисленные) значения | $3,5*0,10*\sqrt{(1\,001,00)} = 11$ |
| 4. | Площадь земельного участка согласно сведениям Единого государственного реестра недвижимости (Ркад), м² | 1 000,00 |
| 5. | Оценка расхождения Р и Ркад ($P - P_{кад}$), м² | 1 |
| 6. | Предельный минимальный и максимальный размеры земельного участка ($P_{мин}$ и $P_{макс}$), м² | $P_{мин} = —$ $P_{макс} = —$ |
| 7. | Кадастровый или иной государственный учетный номер (инвентарный) здания, сооружения, объекта незавершенного строительства, расположенного на земельном участке | — |
| 8. | Вид (виды) разрешенного использования | для ведения личного подсобного хозяйства и строительства жилого дома |
| 8.1. | Дополнительные сведения об использовании земельного участка | — |
| 9. | Сведения о земельных участках (землях общего пользования, территории общего пользования), посредством которых обеспечивается доступ | — |
| 10. | Иные сведения | — |

4. Пояснения к сведениям об уточняемом земельном участке с кадастровым номером 23:29:0305003:336 :

| | |
|----|---|
| 1. | — |
|----|---|

1. Сведения о характерных точках границ уточняемого земельного участка с кадастровым номером

23:29:0305003:15

:

Система координат

МСК-23, зона 2

Зона №

2

| Обоз- начение харак- терных точек границ | Координаты, м | | | | Метод определения координат | Формулы, примененные для расчета средней квадратической погрешности определения координат характерных точек границ (Mt), с подставленными в такие формулы значениями и итоговые (вычисленные) значения Mt, м | Описание закрепления точки | |
|---|--|--------------|--|--------------|--|--|-------------------------------|---|
| | содержатся в Едином государственном реестре недвижимости | | определены в результате выполнения комплексных кадастровых работ | | | | | |
| | X | Y | X | Y | | | | |
| 1 | 2 | 3 | 4 | 5 | 6 | 7 | 8 | |
| 795 | 512 424,92 | 2 240 791,07 | — | — | Метод спутниковых геодезических измерений (определений) | 0,10 | — | |
| 796 | 512 426,73 | 2 240 841,14 | — | — | | | | |
| 797 | 512 406,71 | 2 240 840,92 | — | — | | | Временный межевой знак | |
| 798 | 512 404,89 | 2 240 790,95 | — | — | | | | |
| 600 | — | — | 512 412,09 | 2 240 792,22 | | | — | — |
| 799 | — | — | 512 411,71 | 2 240 842,46 | | | | |
| 800 | — | — | 512 392,11 | 2 240 842,46 | | | | |
| 601 | — | — | 512 392,44 | 2 240 792,53 | | | Временный межевой знак | |
| 795 | 512 424,92 | 2 240 791,07 | — | — | | 0,10 | — | |

2. Сведения о частях границ уточняемого земельного участка с кадастровым номером

23:29:0305003:15

:

| Обозначение части границ | | Горизонтальное проложение (S), м | Описание прохождения части границ | Сведения о согласовании местоположения границ (согласовано/спорное) |
|--------------------------|-------|-------------------------------------|-----------------------------------|--|
| от т. | до т. | | | |
| 1 | 2 | 3 | 4 | 5 |
| 600 | 799 | 50,24 | — | согласовано |
| 799 | 800 | 19,60 | | |

| | | | | |
|-----|-----|-------|---|-------------|
| 1 | 2 | 3 | 4 | 5 |
| 800 | 601 | 49,93 | — | согласовано |
| 601 | 600 | 19,65 | | |

3. Сведения о характеристиках уточняемого земельного участка с кадастровым номером 23:29:0305003:15 :

| № п/п | Наименование характеристики | Значение характеристики |
|-------|--|--|
| 1 | 2 | 3 |
| 1. | Адрес земельного участка | — |
| 1.1. | Сведения о местоположении земельного участка (при отсутствии адреса) в структурированном в соответствии с федеральной информационной адресной системой виде | Российская Федерация, Краснодарский край, Тбилисский р-н, Северин х, Аллейная ул, д. 9 |
| 1.2. | Дополнительные сведения о местоположении земельного участка | — |
| 2. | Площадь земельного участка \pm величина погрешности определения (вычисления) площади ($P \pm \Delta P$), м ² | $983 \pm 11,00$ |
| 3. | Формула, примененная для вычисления предельной погрешности определения площади земельного участка, с подставленными значениями и итоговые (вычисленные) значения | $3,5*0,10*\sqrt{(983,00)} = 11$ |
| 4. | Площадь земельного участка согласно сведениям Единого государственного реестра недвижимости (Ркад), м ² | 1 000,00 |
| 5. | Оценка расхождения Р и Ркад ($P - P_{кад}$), м ² | 17 |
| 6. | Предельный минимальный и максимальный размеры земельного участка ($P_{мин}$ и $P_{макс}$), м ² | $P_{мин} = —$ $P_{макс} = —$ |
| 7. | Кадастровый или иной государственный учетный номер (инвентарный) здания, сооружения, объекта незавершенного строительства, расположенного на земельном участке | — |
| 8. | Вид (виды) разрешенного использования | Для ведения личного подсобного хозяйства и строительства жилого дома |
| 8.1. | Дополнительные сведения об использовании земельного участка | — |
| 9. | Сведения о земельных участках (землях общего пользования, территории общего пользования), посредством которых обеспечивается доступ | — |
| 10. | Иные сведения | — |

4. Пояснения к сведениям об уточняемом земельном участке с кадастровым номером 23:29:0305003:15 :

| | |
|----|---|
| 1. | — |
|----|---|

1. Сведения о характерных точках границ уточняемого земельного участка с кадастровым номером

23:29:0305003:286

:

Система координат

МСК-23, зона 2

Зона №

2

| Обоз- начение харак- терных точек границ | Координаты, м | | | | Метод определения координат | Формулы, примененные для расчета средней квадратической погрешности определения координат характерных точек границ (Mt), с подставленными в такие формулы значениями и итоговые (вычисленные) значения Mt, м | Описание закрепления точки |
|---|--|--------------|--|--------------|--|--|-------------------------------|
| | содержатся в Едином государственном реестре недвижимости | | определены в результате выполнения комплексных кадастровых работ | | | | |
| | X | Y | X | Y | | | |
| 1 | 2 | 3 | 4 | 5 | 6 | 7 | 8 |
| 790 | 512 525,01 | 2 240 791,95 | — | — | Метод спутниковых геодезических измерений (определений) | 0,10 | деревянный столб |
| 791 | 512 526,80 | 2 240 841,98 | — | — | | | |
| 792 | 512 506,80 | 2 240 841,80 | — | — | | | |
| 793 | 512 504,98 | 2 240 791,83 | — | — | | | |
| 635 | — | — | 512 512,13 | 2 240 792,56 | | — | — |
| 634 | — | — | 512 512,43 | 2 240 842,59 | | | |
| 794 | — | — | 512 492,33 | 2 240 842,66 | | | |
| 610 | — | — | 512 492,54 | 2 240 792,44 | | | |
| 790 | 512 525,01 | 2 240 791,95 | — | — | | 0,10 | деревянный столб |

2. Сведения о частях границ уточняемого земельного участка с кадастровым номером

23:29:0305003:286

:

| Обозначение части границ | | Горизонтальное проложение (S), м | Описание прохождения части границ | Сведения о согласовании местоположения границ (согласовано/спорное) |
|--------------------------|-------|-------------------------------------|-----------------------------------|--|
| от т. | до т. | | | |
| 1 | 2 | 3 | 4 | 5 |
| 635 | 634 | 50,03 | — | согласовано |
| 634 | 794 | 20,10 | | |

| | | | | |
|-----|-----|-------|---|-------------|
| 1 | 2 | 3 | 4 | 5 |
| 794 | 610 | 50,22 | — | согласовано |
| 610 | 635 | 19,59 | | |

3. Сведения о характеристиках уточняемого земельного участка с кадастровым номером 23:29:0305003:286 :

| № п/п | Наименование характеристики | Значение характеристики |
|-------|--|---|
| 1 | 2 | 3 |
| 1. | Адрес земельного участка | 352350, Российская Федерация, Краснодарский край, Тбилисский р-н, Северин х, Аллейная Российская Федерация, Краснодарский край, Темрюкский муниципальный район, Темрюкское городское поселение, п. Южный Склон, ул. Тимирязева, земельный участок 3А, з/у 19 |
| 1.1. | Сведения о местоположении земельного участка (при отсутствии адреса) в структурированном в соответствии с федеральной информационной адресной системой виде | — |
| 1.2. | Дополнительные сведения о местоположении земельного участка | — |
| 2. | Площадь земельного участка ± величина погрешности определения (вычисления) площади ($P \pm \Delta P$), м² | 995 ± 11,00 |
| 3. | Формула, примененная для вычисления предельной погрешности определения площади земельного участка, с подставленными значениями и итоговые (вычисленные) значения | $3,5*0,10*\sqrt{(995,00)} = 11$ |
| 4. | Площадь земельного участка согласно сведениям Единого государственного реестра недвижимости (Ркад), м² | 1 000,00 |
| 5. | Оценка расхождения Р и Ркад ($P - P_{кад}$), м² | 5 |
| 6. | Предельный минимальный и максимальный размеры земельного участка ($P_{мин}$ и $P_{макс}$), м² | $P_{мин} = —$ $P_{макс} = —$ |
| 7. | Кадастровый или иной государственный учетный номер (инвентарный) здания, сооружения, объекта незавершенного строительства, расположенного на земельном участке | — |
| 8. | Вид (виды) разрешенного использования | ЛПХ |
| 8.1. | Дополнительные сведения об использовании земельного участка | — |
| 9. | Сведения о земельных участках (землях общего пользования, территории общего пользования), посредством которых обеспечивается доступ | — |
| 10. | Иные сведения | — |

4. Пояснения к сведениям об уточняемом земельном участке с кадастровым номером 23:29:0305003:286 :

| | | | | | | | | | | | | | |
|--|--|-------------------------------------|--|--------------|--|--|-------------------------------|------------------------|--|--|---|--------|---|
| 1. | — | | | | | | | | | | | | |
| 1. Сведения о характерных точках границ уточняемого земельного участка с кадастровым номером | | | | | | 23:29:0305003:280 | | | | | : | | |
| Система координат | | | | | | МСК-23, зона 2 | | | | | | Зона № | 2 |
| Обоз- начение харак- терных точек границ | Координаты, м | | | | Метод определения координат | Формулы, примененные для расчета средней квадратической погрешности определения координат характерных точек границ (Mt), с подставленными в такие формулы значениями и итоговые (вычисленные) значения Mt, м | Описание закрепления точки | | | | | | |
| | содержатся в Едином государственном реестре недвижимости | | определены в результате выполнения комплексных кадастровых работ | | | | | | | | | | |
| | X | Y | X | Y | | | | | | | | | |
| 1 | 2 | 3 | 4 | 5 | 6 | 7 | 8 | | | | | | |
| 802 | 512 384,89 | 2 240 790,91 | — | — | Метод спутниковых геодезических измерений (определений) | — | Временный межевой знак | | | | | | |
| 801 | 512 386,67 | 2 240 840,93 | — | — | | | | | | | | | |
| 805 | 512 366,58 | 2 240 840,93 | — | — | | | | | | | | | |
| 806 | 512 365,05 | 2 240 790,80 | — | — | | | | | | | | | |
| 804 | — | — | 512 372,52 | 2 240 792,51 | | — | — | | | | | | |
| 803 | — | — | 512 372,44 | 2 240 842,46 | | | | | | | | | |
| 807 | — | — | 512 352,22 | 2 240 842,52 | | | | | | | | | |
| 596 | — | — | 512 352,41 | 2 240 792,53 | | | | | | | | | |
| 802 | 512 384,89 | 2 240 790,91 | — | — | | | | Временный межевой знак | | | | | |
| 2. Сведения о частях границ уточняемого земельного участка с кадастровым номером | | | | | | 23:29:0305003:280 | | | | | : | | |
| Обозначение части границ | | Горизонтальное проложение (S), м | Описание прохождения части границ | | | Сведения о согласовании местоположения границ (согласовано/спорное) | | | | | | | |
| от т. | до т. | | | | | | | | | | | | |
| 1 | 2 | 3 | 4 | | | 5 | | | | | | | |
| 804 | 803 | 49,95 | — | | | согласовано | | | | | | | |

| 1 | 2 | 3 | 4 | 5 |
|-----|-----|-------|---|-------------|
| 803 | 807 | 20,22 | — | согласовано |
| 807 | 596 | 49,99 | | |
| 596 | 804 | 20,11 | | |

3. Сведения о характеристиках уточняемого земельного участка с кадастровым номером 23:29:0305003:280 :

| № п/п | Наименование характеристики | Значение характеристики |
|-------|--|--|
| 1 | 2 | 3 |
| 1. | Адрес земельного участка | 352350, Российская Федерация, Краснодарский край, Тбилисский р-н, Северин х, Аллейная ул |
| 1.1. | Сведения о местоположении земельного участка (при отсутствии адреса) в структурированном в соответствии с федеральной информационной адресной системой виде | — |
| 1.2. | Дополнительные сведения о местоположении земельного участка | — |
| 2. | Площадь земельного участка ± величина погрешности определения (вычисления) площади ($P \pm \Delta P$), м² | $1\,008 \pm 11,00$ |
| 3. | Формула, примененная для вычисления предельной погрешности определения площади земельного участка, с подставленными значениями и итоговые (вычисленные) значения | $3,5*0,10*\sqrt{(1\,008,00)} = 11$ |
| 4. | Площадь земельного участка согласно сведениям Единого государственного реестра недвижимости (Ркад), м² | 1 000,00 |
| 5. | Оценка расхождения Р и Ркад ($P - P_{кад}$), м² | 8 |
| 6. | Предельный минимальный и максимальный размеры земельного участка (Рмин и Рмакс), м² | Рмин = — Рмакс = — |
| 7. | Кадастровый или иной государственный учетный номер (инвентарный) здания, сооружения, объекта незавершенного строительства, расположенного на земельном участке | — |
| 8. | Вид (виды) разрешенного использования | ЛПХ |
| 8.1. | Дополнительные сведения об использовании земельного участка | — |
| 9. | Сведения о земельных участках (землях общего пользования, территории общего пользования), посредством которых обеспечивается доступ | — |
| 10. | Иные сведения | — |

4. Пояснения к сведениям об уточняемом земельном участке с кадастровым номером 23:29:0305003:280 :

| | |
|----|---|
| 1. | — |
|----|---|

1. Сведения о характерных точках границ уточняемого земельного участка с кадастровым номером

23:29:0305003:281

:

Система координат

МСК-23, зона 2

Зона №

2

| Обоз- начение харак- терных точек границ | Координаты, м | | | | Метод определения координат | Формулы, примененные для расчета средней квадратической погрешности определения координат характерных точек границ (Mt), с подставленными в такие формулы значениями и итоговые (вычисленные) значения Mt, м | Описание закрепления точки |
|---|--|--------------|--|--------------|--|--|-------------------------------|
| | содержатся в Едином государственном реестре недвижимости | | определены в результате выполнения комплексных кадастровых работ | | | | |
| | X | Y | X | Y | | | |
| 1 | 2 | 3 | 4 | 5 | 6 | 7 | 8 |
| 798 | 512 404,89 | 2 240 790,95 | — | — | Метод спутниковых геодезических измерений (определений) | — | Временный межевой знак |
| 797 | 512 406,71 | 2 240 840,92 | — | — | | | |
| 801 | 512 386,67 | 2 240 840,93 | — | — | | | |
| 802 | 512 384,89 | 2 240 790,91 | — | — | | | |
| 601 | — | — | 512 392,44 | 2 240 792,53 | | | |
| 800 | — | — | 512 392,11 | 2 240 842,46 | | | — |
| 803 | — | — | 512 372,44 | 2 240 842,46 | | | |
| 804 | — | — | 512 372,52 | 2 240 792,51 | | | Временный межевой знак |
| 798 | 512 404,89 | 2 240 790,95 | — | — | | | |

2. Сведения о частях границ уточняемого земельного участка с кадастровым номером

23:29:0305003:281

:

| Обозначение части границ | | Горизонтальное проложение (S), м | Описание прохождения части границ | Сведения о согласовании местоположения границ (согласовано/спорное) |
|--------------------------|-------|-------------------------------------|-----------------------------------|--|
| от т. | до т. | | | |
| 1 | 2 | 3 | 4 | 5 |
| 601 | 800 | 49,93 | — | согласовано |
| 800 | 803 | 19,67 | | |

| | | | | |
|-----|-----|-------|---|-------------|
| 1 | 2 | 3 | 4 | 5 |
| 803 | 804 | 49,95 | — | согласовано |
| 804 | 601 | 19,92 | | |

3. Сведения о характеристиках уточняемого земельного участка с кадастровым номером 23:29:0305003:281 **:**

| № п/п | Наименование характеристики | Значение характеристики |
|-------|--|--|
| 1 | 2 | 3 |
| 1. | Адрес земельного участка | — |
| 1.1. | Сведения о местоположении земельного участка (при отсутствии адреса) в структурированном в соответствии с федеральной информационной адресной системой виде | Российская Федерация, Краснодарский край, Тбилисский р-н, Северин х, Аллейная ул, д. 7 |
| 1.2. | Дополнительные сведения о местоположении земельного участка | — |
| 2. | Площадь земельного участка ± величина погрешности определения (вычисления) площади ($P \pm \Delta P$), м² | $989 \pm 11,00$ |
| 3. | Формула, примененная для вычисления предельной погрешности определения площади земельного участка, с подставленными значениями и итоговые (вычисленные) значения | $3,5*0,10*\sqrt{(989,00)} = 11$ |
| 4. | Площадь земельного участка согласно сведениям Единого государственного реестра недвижимости (Ркад), м² | 1 001,00 |
| 5. | Оценка расхождения Р и Ркад ($P - P_{кад}$), м² | 12 |
| 6. | Предельный минимальный и максимальный размеры земельного участка ($P_{мин}$ и $P_{макс}$), м² | $P_{мин} = —$ $P_{макс} = —$ |
| 7. | Кадастровый или иной государственный учетный номер (инвентарный) здания, сооружения, объекта незавершенного строительства, расположенного на земельном участке | — |
| 8. | Вид (виды) разрешенного использования | ЛПХ |
| 8.1. | Дополнительные сведения об использовании земельного участка | — |
| 9. | Сведения о земельных участках (землях общего пользования, территории общего пользования), посредством которых обеспечивается доступ | — |
| 10. | Иные сведения | — |

4. Пояснения к сведениям об уточняемом земельном участке с кадастровым номером 23:29:0305003:281 **:**

| | |
|----|---|
| 1. | — |
|----|---|

1. Сведения о характерных точках границ уточняемого земельного участка с кадастровым номером

23:29:0305003:242

:

Система координат

МСК-23, зона 2

Зона №

2

| Обоз- начение харак- терных точек границ | Координаты, м | | | | Метод определения координат | Формулы, примененные для расчета средней квадратической погрешности определения координат характерных точек границ (Mt), с подставленными в такие формулы значениями и итоговые (вычисленные) значения Mt, м | Описание закрепления точки |
|---|--|--------------|--|--------------|--|--|-------------------------------|
| | содержатся в Едином государственном реестре недвижимости | | определены в результате выполнения комплексных кадастровых работ | | | | |
| | X | Y | X | Y | | | |
| 1 | 2 | 3 | 4 | 5 | 6 | 7 | 8 |
| 656 | 512 784,48 | 2 240 618,43 | 512 784,48 | 2 240 618,43 | Метод спутниковых геодезических измерений (определений) | — | деревянный столб |
| 808 | 512 785,47 | 2 240 668,42 | — | — | | 0,10 | |
| 809 | 512 765,47 | 2 240 668,81 | — | — | | | |
| 591 | — | — | 512 784,69 | 2 240 668,44 | | — | — |
| 594 | — | — | 512 764,62 | 2 240 668,83 | | | |
| 810 | 512 764,48 | 2 240 618,82 | 512 764,48 | 2 240 618,82 | | | деревянный столб |
| 656 | 512 784,48 | 2 240 618,43 | 512 784,48 | 2 240 618,43 | | | |

2. Сведения о частях границ уточняемого земельного участка с кадастровым номером

23:29:0305003:242

:

| Обозначение части границ | | Горизонтальное проложение (S), м | Описание прохождения части границ | Сведения о согласовании местоположения границ (согласовано/спорное) |
|--------------------------|-------|-------------------------------------|-----------------------------------|--|
| от т. | до т. | | | |
| 1 | 2 | 3 | 4 | 5 |
| 656 | 591 | 50,01 | — | согласовано |
| 591 | 594 | 20,07 | | |
| 594 | 810 | 50,01 | | |
| 810 | 656 | 20,00 | | |

3. Сведения о характеристиках уточняемого земельного участка с кадастровым номером

23:29:0305003:242

:

| № п/п | Наименование характеристики | Значение характеристики |
|-------|-----------------------------|-------------------------|
|-------|-----------------------------|-------------------------|

| 1 | 2 | 3 |
|---|--|---|
| 1. | Адрес земельного участка | — |
| 1.1. | Сведения о местоположении земельного участка (при отсутствии адреса) в структурированном в соответствии с федеральной информационной адресной системой виде | Российская Федерация, Краснодарский край, Тбилисский р-н, Северин х, Песчаная ул, д. 30 |
| 1.2. | Дополнительные сведения о местоположении земельного участка | — |
| 2. | Площадь земельного участка \pm величина погрешности определения (вычисления) площади ($P \pm \Delta P$), м ² | $1\,002 \pm 11,00$ |
| 3. | Формула, примененная для вычисления предельной погрешности определения площади земельного участка, с подставленными значениями и итоговые (вычисленные) значения | $3,5*0,10*\sqrt{(1\,002,00)} = 11$ |
| 4. | Площадь земельного участка согласно сведениям Единого государственного реестра недвижимости (Ркад), м ² | 1 000,00 |
| 5. | Оценка расхождения Р и Ркад ($P - P_{кад}$), м ² | 2 |
| 6. | Предельный минимальный и максимальный размеры земельного участка ($P_{мин}$ и $P_{макс}$), м ² | $P_{мин} = —$ $P_{макс} = —$ |
| 7. | Кадастровый или иной государственный учетный номер (инвентарный) здания, сооружения, объекта незавершенного строительства, расположенного на земельном участке | — |
| 8. | Вид (виды) разрешенного использования | ЛПХ |
| 8.1. | Дополнительные сведения об использовании земельного участка | — |
| 9. | Сведения о земельных участках (землях общего пользования, территории общего пользования), посредством которых обеспечивается доступ | — |
| 10. | Иные сведения | — |
| 4. Пояснения к сведениям об уточняемом земельном участке с кадастровым номером | | 23:29:0305003:242 : |
| 1. | — | |

1. Сведения о характерных точках границ уточняемого земельного участка с кадастровым номером

23:29:0305003:334

:

Система координат

МСК-23, зона 2

Зона №

2

| Обоз- начение харак- терных точек границ | Координаты, м | | | | Метод определения координат | Формулы, примененные для расчета средней квадратической погрешности определения координат характерных точек границ (Mt), с подставленными в такие формулы значениями и итоговые (вычисленные) значения Mt, м | Описание закрепления точки |
|---|--|--------------|--|--------------|--|--|-------------------------------|
| | содержатся в Едином государственном реестре недвижимости | | определены в результате выполнения комплексных кадастровых работ | | | | |
| | X | Y | X | Y | | | |
| 1 | 2 | 3 | 4 | 5 | 6 | 7 | 8 |
| 813 | 512 624,31 | 2 240 550,50 | — | — | Метод спутниковых геодезических измерений (определений) | 0,10 | деревянный столб |
| 814 | 512 624,75 | 2 240 573,77 | — | — | | | |
| 815 | 512 581,73 | 2 240 575,47 | — | — | | | |
| 816 | 512 581,40 | 2 240 552,22 | — | — | | | |
| 566 | — | — | 512 623,12 | 2 240 550,50 | | — | деревянный столб |
| 817 | — | — | 512 623,27 | 2 240 575,26 | | | |
| 818 | — | — | 512 583,32 | 2 240 575,47 | | | |
| 567 | — | — | 512 583,32 | 2 240 550,52 | | | |
| 813 | 512 624,31 | 2 240 550,50 | — | — | | 0,10 | |

2. Сведения о частях границ уточняемого земельного участка с кадастровым номером

23:29:0305003:334

:

| Обозначение части границ | | Горизонтальное проложение (S), м | Описание прохождения части границ | Сведения о согласовании местоположения границ (согласовано/спорное) |
|--------------------------|-------|-------------------------------------|-----------------------------------|--|
| от т. | до т. | | | |
| 1 | 2 | 3 | 4 | 5 |
| 566 | 817 | 24,76 | — | согласовано |
| 817 | 818 | 39,95 | | |

| | | | | |
|-----|-----|-------|---|-------------|
| 1 | 2 | 3 | 4 | 5 |
| 818 | 567 | 24,95 | — | согласовано |
| 567 | 566 | 39,80 | | |

3. Сведения о характеристиках уточняемого земельного участка с кадастровым номером 23:29:0305003:334 :

| № п/п | Наименование характеристики | Значение характеристики |
|-------|--|--|
| 1 | 2 | 3 |
| 1. | Адрес земельного участка | — |
| 1.1. | Сведения о местоположении земельного участка (при отсутствии адреса) в структурированном в соответствии с федеральной информационной адресной системой виде | Российская Федерация, Краснодарский край, Тбилисский р-н, Северин х, Коллективная ул, д. 5 |
| 1.2. | Дополнительные сведения о местоположении земельного участка | — |
| 2. | Площадь земельного участка ± величина погрешности определения (вычисления) площади ($P \pm \Delta P$), м² | $991 \pm 11,00$ |
| 3. | Формула, примененная для вычисления предельной погрешности определения площади земельного участка, с подставленными значениями и итоговые (вычисленные) значения | $3,5 * 0,10 * \sqrt{(991,00)} = 11$ |
| 4. | Площадь земельного участка согласно сведениям Единого государственного реестра недвижимости (Ркад), м² | 1 000,00 |
| 5. | Оценка расхождения Р и Ркад ($P - P_{кад}$), м² | 9 |
| 6. | Предельный минимальный и максимальный размеры земельного участка ($P_{мин}$ и $P_{макс}$), м² | $P_{мин} = —$ $P_{макс} = —$ |
| 7. | Кадастровый или иной государственный учетный номер (инвентарный) здания, сооружения, объекта незавершенного строительства, расположенного на земельном участке | — |
| 8. | Вид (виды) разрешенного использования | для ведения личного подсобного хозяйства |
| 8.1. | Дополнительные сведения об использовании земельного участка | — |
| 9. | Сведения о земельных участках (землях общего пользования, территории общего пользования), посредством которых обеспечивается доступ | — |
| 10. | Иные сведения | — |

4. Пояснения к сведениям об уточняемом земельном участке с кадастровым номером 23:29:0305003:334 :

| | |
|----|---|
| 1. | — |
|----|---|

1. Сведения о характерных точках границ уточняемого земельного участка с кадастровым номером

23:29:0305003:16

:

Система координат

МСК-23, зона 2

Зона №

2

| Обоз- начение харак- терных точек границ | Координаты, м | | | | Метод определения координат | Формулы, примененные для расчета средней квадратической погрешности определения координат характерных точек границ (Mt), с подставленными в такие формулы значениями и итоговые (вычисленные) значения Mt, м | Описание закрепления точки |
|---|--|--------------|--|--------------|--|--|--------------------------------|
| | содержатся в Едином государственном реестре недвижимости | | определены в результате выполнения комплексных кадастровых работ | | | | |
| | X | Y | X | Y | | | |
| 1 | 2 | 3 | 4 | 5 | 6 | 7 | 8 |
| 819 | 512 701,71 | 2 240 610,81 | — | — | Метод спутниковых геодезических измерений (определений) | 0,10 | — |
| 820 | 512 702,39 | 2 240 661,59 | — | — | | | |
| 821 | 512 682,37 | 2 240 661,43 | — | — | | | |
| 822 | 512 681,74 | 2 240 612,21 | — | — | | | |
| 653 | — | — | 512 683,39 | 2 240 620,29 | | — | Долговременный межевой знак |
| 361 | — | — | 512 684,22 | 2 240 670,46 | | | |
| 574 | — | — | 512 664,22 | 2 240 671,07 | | | — |
| 823 | — | — | 512 663,58 | 2 240 620,81 | | | |
| 819 | 512 701,71 | 2 240 610,81 | — | — | | | 0,10 |

2. Сведения о частях границ уточняемого земельного участка с кадастровым номером

23:29:0305003:16

:

| Обозначение части границ | | Горизонтальное проложение (S), м | Описание прохождения части границ | Сведения о согласовании местоположения границ (согласовано/спорное) |
|--------------------------|-------|-------------------------------------|-----------------------------------|--|
| от т. | до т. | | | |
| 1 | 2 | 3 | 4 | 5 |
| 653 | 361 | 50,18 | — | согласовано |
| 361 | 574 | 20,01 | | |

| | | | | |
|-----|-----|-------|---|-------------|
| 1 | 2 | 3 | 4 | 5 |
| 574 | 823 | 50,26 | — | согласовано |
| 823 | 653 | 19,82 | | |

3. Сведения о характеристиках уточняемого земельного участка с кадастровым номером 23:29:0305003:16 :

| № п/п | Наименование характеристики | Значение характеристики |
|-------|--|---|
| 1 | 2 | 3 |
| 1. | Адрес земельного участка | — |
| 1.1. | Сведения о местоположении земельного участка (при отсутствии адреса) в структурированном в соответствии с федеральной информационной адресной системой виде | Российская Федерация, Краснодарский край, Тбилисский р-н, Северин х, Песчаная ул, д. 20 |
| 1.2. | Дополнительные сведения о местоположении земельного участка | — |
| 2. | Площадь земельного участка ± величина погрешности определения (вычисления) площади ($P \pm \Delta P$), м ² | $1\,000 \pm 11,00$ |
| 3. | Формула, примененная для вычисления предельной погрешности определения площади земельного участка, с подставленными значениями и итоговые (вычисленные) значения | $3,5*0,10*\sqrt{(1\,000,00)} = 11$ |
| 4. | Площадь земельного участка согласно сведениям Единого государственного реестра недвижимости (Ркад), м ² | 1 000,00 |
| 5. | Оценка расхождения Р и Ркад ($P - P_{кад}$), м ² | 0 |
| 6. | Предельный минимальный и максимальный размеры земельного участка (Рмин и Рмакс), м ² | Рмин = — Рмакс = — |
| 7. | Кадастровый или иной государственный учетный номер (инвентарный) здания, сооружения, объекта незавершенного строительства, расположенного на земельном участке | — |
| 8. | Вид (виды) разрешенного использования | Для ведения личного подсобного хозяйства |
| 8.1. | Дополнительные сведения об использовании земельного участка | — |
| 9. | Сведения о земельных участках (землях общего пользования, территории общего пользования), посредством которых обеспечивается доступ | — |
| 10. | Иные сведения | — |

4. Пояснения к сведениям об уточняемом земельном участке с кадастровым номером 23:29:0305003:16 :

| | |
|----|---|
| 1. | — |
|----|---|

1. Сведения о характерных точках границ уточняемого земельного участка с кадастровым номером

23:29:0305003:147

:

Система координат

МСК-23, зона 2

Зона №

2

| Обоз- начение харак- терных точек границ | Координаты, м | | | | Метод определения координат | Формулы, примененные для расчета средней квадратической погрешности определения координат характерных точек границ (Mt), с подставленными в такие формулы значениями и итоговые (вычисленные) значения Mt, м | Описание закрепления точки |
|---|--|--------------|--|--------------|--|--|-------------------------------|
| | содержатся в Едином государственном реестре недвижимости | | определены в результате выполнения комплексных кадастровых работ | | | | |
| | X | Y | X | Y | | | |
| 1 | 2 | 3 | 4 | 5 | 6 | 7 | 8 |
| 824 | — | — | 512 415,09 | 2 240 265,08 | Метод спутниковых геодезических измерений (определений) | — | — |
| 703 | 512 415,09 | 2 240 265,68 | 512 415,09 | 2 240 265,68 | | | деревянный кол |
| 702 | 512 416,57 | 2 240 315,66 | — | — | | | |
| 477 | — | — | 512 416,30 | 2 240 315,66 | | | — |
| 56 | 512 396,58 | 2 240 316,26 | 512 396,58 | 2 240 316,26 | | | деревянный кол |
| 55 | 512 395,10 | 2 240 266,28 | 512 395,10 | 2 240 266,28 | | | |
| 825 | — | — | 512 395,06 | 2 240 265,00 | | | — |
| 824 | — | — | 512 415,09 | 2 240 265,08 | | | |

2. Сведения о частях границ уточняемого земельного участка с кадастровым номером

23:29:0305003:147

:

| Обозначение части границ | | Горизонтальное проложение (S), м | Описание прохождения части границ | Сведения о согласовании местоположения границ (согласовано/спорное) |
|--------------------------|-------|-------------------------------------|-----------------------------------|--|
| от т. | до т. | | | |
| 1 | 2 | 3 | 4 | 5 |
| 824 | 703 | 0,60 | — | согласовано |
| 703 | 477 | 49,99 | | |
| 477 | 56 | 19,73 | | |
| 56 | 55 | 50,00 | | |

| | | | | |
|-----|-----|-------|---|-------------|
| 1 | 2 | 3 | 4 | 5 |
| 55 | 825 | 1,28 | — | согласовано |
| 825 | 824 | 20,03 | | |

3. Сведения о характеристиках уточняемого земельного участка с кадастровым номером 23:29:0305003:147 :

| № п/п | Наименование характеристики | Значение характеристики |
|-------|--|---|
| 1 | 2 | 3 |
| 1. | Адрес земельного участка | — |
| 1.1. | Сведения о местоположении земельного участка (при отсутствии адреса) в структурированном в соответствии с федеральной информационной адресной системой виде | Российская Федерация, Краснодарский край, Тбилисский р-н, Северин х, Свободная ул, д 10 |
| 1.2. | Дополнительные сведения о местоположении земельного участка | — |
| 2. | Площадь земельного участка ± величина погрешности определения (вычисления) площади ($P \pm \Delta P$), м² | 1 012 ± 11,00 |
| 3. | Формула, примененная для вычисления предельной погрешности определения площади земельного участка, с подставленными значениями и итоговые (вычисленные) значения | $3,5*0,10*\sqrt{(1\ 012,00)} = 11$ |
| 4. | Площадь земельного участка согласно сведениям Единого государственного реестра недвижимости (Ркад), м² | 1 000,00 |
| 5. | Оценка расхождения Р и Ркад ($P - P_{кад}$), м² | 12 |
| 6. | Предельный минимальный и максимальный размеры земельного участка ($P_{мин}$ и $P_{макс}$), м² | $P_{мин} = —$ $P_{макс} = —$ |
| 7. | Кадастровый или иной государственный учетный номер (инвентарный) здания, сооружения, объекта незавершенного строительства, расположенного на земельном участке | — |
| 8. | Вид (виды) разрешенного использования | Для ведения личного подсобного хозяйства |
| 8.1. | Дополнительные сведения об использовании земельного участка | — |
| 9. | Сведения о земельных участках (землях общего пользования, территории общего пользования), посредством которых обеспечивается доступ | — |
| 10. | Иные сведения | — |

4. Пояснения к сведениям об уточняемом земельном участке с кадастровым номером 23:29:0305003:147 :

| | |
|----|---|
| 1. | — |
|----|---|

1. Сведения о характерных точках границ уточняемого земельного участка с кадастровым номером

23:29:0305003:319

: Система координат МСК-23, зона 2 Зона № 2

| Обоз- начение харак- терных точек границ | Координаты, м | | | | Метод определения координат | Формулы, примененные для расчета средней квадратической погрешности определения координат характерных точек границ (Mt), с подставленными в такие формулы значениями и итоговые (вычисленные) значения Mt, м | Описание закрепления точки |
|---|--|--------------|--|--------------|-----------------------------|--|-------------------------------|
| | содержатся в Едином государственном реестре недвижимости | | определены в результате выполнения комплексных кадастровых работ | | | | |
| | X | Y | X | Y | | | |
| 1 | 2 | 3 | 4 | 5 | 6 | 7 | 8 |
| 1 | 512 568,84 | 2 240 524,26 | — | — | — | 0,10 | Временный межевой знак |
| 2 | 512 569,27 | 2 240 549,26 | — | — | | | |
| 3 | 512 529,29 | 2 240 550,44 | — | — | | | |
| 4 | 512 528,86 | 2 240 525,44 | — | — | | | |
| 1 | — | — | 512 562,46 | 2 240 527,68 | | — | — |
| 2 | — | — | 512 562,89 | 2 240 552,68 | | | |
| 9346 | — | — | 512 522,91 | 2 240 553,86 | | | |
| 4 | — | — | 512 522,48 | 2 240 528,86 | | | |
| 1 | 512 568,84 | 2 240 524,26 | — | — | | 0,10 | Временный межевой знак |

2. Сведения о частях границ уточняемого земельного участка с кадастровым номером

23:29:0305003:319

:

| Обозначение части границ | | Горизонтальное проложение (S), м | Описание прохождения части границ | Сведения о согласовании местоположения границ (согласовано/спорное) |
|--------------------------|-------|----------------------------------|-----------------------------------|---|
| от т. | до т. | | | |
| 1 | 2 | 3 | 4 | 5 |
| 1 | 2 | 25,00 | — | согласовано |
| 2 | 9346 | 40,00 | | |
| 9346 | 4 | 25,00 | | |
| 4 | 1 | 40,00 | | |

3. Сведения о характеристиках уточняемого земельного участка с кадастровым номером

23:29:0305003:319

:

| № п/п | Наименование характеристики | Значение характеристики |
|-------|-----------------------------|-------------------------|
| 1 | 2 | 3 |

| 1 | 2 | 3 |
|---|--|---|
| 1. | Адрес земельного участка | — |
| 1.1. | Сведения о местоположении земельного участка (при отсутствии адреса) в структурированном в соответствии с федеральной информационной адресной системой виде | Российская Федерация, Краснодарский край, Тбилисский р-н, Тбилисский с/о, Северин х, Коллективная ул, 4 |
| 1.2. | Дополнительные сведения о местоположении земельного участка | — |
| 2. | Площадь земельного участка \pm величина погрешности определения (вычисления) площади ($P \pm \Delta P$), м ² | $1\,000 \pm 11,00$ |
| 3. | Формула, примененная для вычисления предельной погрешности определения площади земельного участка, с подставленными значениями и итоговые (вычисленные) значения | $3,5*0,10*\sqrt{(1\,000,00)} = 11$ |
| 4. | Площадь земельного участка согласно сведениям Единого государственного реестра недвижимости (Ркад), м ² | 1 000,00 |
| 5. | Оценка расхождения Р и Ркад ($P - P_{кад}$), м ² | 0 |
| 6. | Предельный минимальный и максимальный размеры земельного участка ($P_{мин}$ и $P_{макс}$), м ² | $P_{мин} = —$ $P_{макс} = —$ |
| 7. | Кадастровый или иной государственный учетный номер (инвентарный) здания, сооружения, объекта незавершенного строительства, расположенного на земельном участке | — |
| 8. | Вид (виды) разрешенного использования | для ведения личного подсобного хозяйства и строительства жилого дома |
| 8.1. | Дополнительные сведения об использовании земельного участка | — |
| 9. | Сведения о земельных участках (землях общего пользования, территории общего пользования), посредством которых обеспечивается доступ | — |
| 10. | Иные сведения | — |
| 4. Пояснения к сведениям об уточняемом земельном участке с кадастровым номером | | 23:29:0305003:319 : |
| 1. | — | |

| Описание местоположения здания, сооружения, объекта незавершенного строительства на земельном участке | | | | | | | | |
|---|--|---|-----------|--|-------------------------|-----------|---|--|
| 1. Сведения о характерных точках контура объекта недвижимости с кадастровым номером 23:29:0305003:372 : | | | | | | | | |
| Система координат МСК-23, зона 2 Зона № 2 | | | | | | | | |
| Обозначение характерных точек границ | Содержатся в Едином государственном реестре недвижимости | | | Определены в ходе выполнения комплексных кадастровых работ | | | Метод определения координат | Формулы, примененные для расчета средней квадратической погрешности определения координат характерных точек (Mt), м, с подставленными в такие формулы значениями и итоговые (вычисленные) значения Mt, м |
| | координаты, м | | Радиус, м | координаты, м | | Радиус, м | | |
| | X | Y | R | X | Y | R | | |
| 1 | 2 | 3 | 4 | 5 | 6 | 7 | 8 | 9 |
| н333О | — | — | — | 512 802,34 | 2 240 098,53 | — | Метод спутниковых геодезических измерений (определений) | $\sqrt{(0,07^2 + 0,07^2)} = 0,10$ |
| н334О | — | — | — | 512 802,69 | 2 240 109,57 | — | | |
| н335О | — | — | — | 512 791,51 | 2 240 109,92 | — | | |
| н336О | — | — | — | 512 791,16 | 2 240 098,88 | — | | |
| н333О | — | — | — | 512 802,34 | 2 240 098,53 | — | | |
| 2. Сведения о характеристиках объекта недвижимости с кадастровым номером 23:29:0305003:372 : | | | | | | | | |
| № п/п | Наименование характеристики | | | | Значение характеристики | | | |
| 1 | 2 | | | | 3 | | | |
| 1. | Вид объекта недвижимости | | | | Здание | | | |
| 2. | Ранее присвоенный государственный учетный номер (инвентарный) здания, сооружения, объекта незавершенного строительства | | | | — | | | |
| 3. | Кадастровый номер земельного участка (земельных участков), в границах которого (которых) расположены здание, сооружение, объект незавершенного строительства | | | | — | | | |
| 4. | Уникальный учетный номер кадастрового квартала, в границах которого расположены здание, сооружение, объект незавершенного строительства | | | | 23:29:0305003 | | | |

| | | | | | | | | |
|---|---|---|-----------|--|--------------|---|---|--|
| 1 | 2 | | | | | 3 | | |
| 5. | Адрес здания, сооружения, объекта незавершенного строительства | | | | | — | | |
| 5.1. | Сведения о местоположении здания, сооружения, объекта незавершенного строительства (при отсутствии адреса) в структурированном в соответствии с федеральной информационной адресной системой виде | | | | | 352350, Российская Федерация, Краснодарский край, Тбилисский р-н, Тбилисский с/о, Северин х, Цветочная ул, д 47 | | |
| 5.2. | Дополнительные сведения о местоположении | | | | | — | | |
| 6. | Иные сведения | | | | | — | | |
| 3. Пояснения к сведениям об объекте недвижимости с кадастровым номером 23:29:0305003:372 : | | | | | | | | |
| 1. | — | | | | | | | |
| 1. Сведения о характерных точках контура объекта недвижимости с кадастровым номером 23:29:0305003:379 : | | | | | | | | |
| Система координат МСК-23, зона 2 Зона № 2 | | | | | | | | |
| Обоз- начение харак- терных точек границ | Содержатся в Едином государственном реестре недвижимости | | | Определены в ходе выполнения комплексных кадастровых работ | | | Метод определения координат | Формулы, примененные для расчета средней квадратической погрешности определения координат характерных точек (Mt), м, с подставленными в такие формулы значениями и итоговые (вычисленные) значения Mt, м |
| | координаты, м | | Радиус, м | координаты, м | | Радиус, м | | |
| | X | Y | R | X | Y | R | | |
| 1 | 2 | 3 | 4 | 5 | 6 | 7 | 8 | 9 |
| н371О | — | — | — | 512 619,81 | 2 239 978,73 | — | Метод спутниковых геодезических измерений (определений) | $\sqrt{(0,07^2 + 0,07^2)} = 0,10$ |
| н372О | — | — | — | 512 619,90 | 2 239 981,26 | — | | |
| н373О | — | — | — | 512 626,00 | 2 239 981,04 | — | | |
| н374О | — | — | — | 512 626,50 | 2 239 994,73 | — | | |
| н375О | — | — | — | 512 617,00 | 2 239 995,07 | — | | |
| н376О | — | — | — | 512 616,85 | 2 239 990,84 | — | | |
| н377О | — | — | — | 512 614,54 | 2 239 990,92 | — | | |

| 1 | 2 | 3 | 4 | 5 | 6 | 7 | 8 | 9 |
|-------|---|---|---|------------|--------------|---|---|-----------------------------------|
| н378О | — | — | — | 512 614,44 | 2 239 988,03 | — | Метод спутниковых геодезических измерений (определений) | $\sqrt{(0,07^2 + 0,07^2)} = 0,10$ |
| н379О | — | — | — | 512 617,06 | 2 239 987,94 | — | | |
| н380О | — | — | — | 512 616,73 | 2 239 978,85 | — | | |
| н371О | — | — | — | 512 619,81 | 2 239 978,73 | — | | |

2. Сведения о характеристиках объекта недвижимости с кадастровым номером 23:29:0305003:379 :

| № п/п | Наименование характеристики | Значение характеристики |
|-------|---|---|
| 1 | 2 | 3 |
| 1. | Вид объекта недвижимости | Здание |
| 2. | Ранее присвоенный государственный учетный номер (инвентарный) здания, сооружения, объекта незавершенного строительства | — |
| 3. | Кадастровый номер земельного участка (земельных участков), в границах которого (которых) расположены здание, сооружение, объект незавершенного строительства | — |
| 4. | Уникальный учетный номер кадастрового квартала, в границах которого расположены здание, сооружение, объект незавершенного строительства | 23:29:0305003 |
| 5. | Адрес здания, сооружения, объекта незавершенного строительства | — |
| 5.1. | Сведения о местоположении здания, сооружения, объекта незавершенного строительства (при отсутствии адреса) в структурированном в соответствии с федеральной информационной адресной системой виде | 352350, Российская Федерация, Краснодарский край, Тбилисский р-н, Тбилисский сельский округ с/о, Северин х, Стадионная ул, д 19 |
| 5.2. | Дополнительные сведения о местоположении | — |
| 6. | Иные сведения | — |

3. Пояснения к сведениям об объекте недвижимости с кадастровым номером 23:29:0305003:379 :

| | |
|----|---|
| 1. | — |
|----|---|

1. Сведения о характерных точках контура объекта недвижимости с кадастровым номером 23:29:0305003:380 :

| Система координат МСК-23, зона 2 | | | | | | | Зона № 2 | |
|--------------------------------------|--|---|-----------|--|--------------|-----------|---|--|
| Обозначение характерных точек границ | Содержатся в Едином государственном реестре недвижимости | | | Определены в ходе выполнения комплексных кадастровых работ | | | Метод определения координат | Формулы, примененные для расчета средней квадратической погрешности определения координат характерных точек (Mt), м, с подставленными в такие формулы значениями и итоговые (вычисленные) значения Mt, м |
| | координаты, м | | Радиус, м | координаты, м | | Радиус, м | | |
| | X | Y | R | X | Y | R | | |
| 1 | 2 | 3 | 4 | 5 | 6 | 7 | 8 | 9 |
| н381О | — | — | — | 512 646,19 | 2 239 982,78 | — | Метод спутниковых геодезических измерений (определений) | $\sqrt{(0,07^2 + 0,07^2)} = 0,10$ |
| н382О | — | — | — | 512 646,43 | 2 239 994,08 | — | | |
| н383О | — | — | — | 512 638,01 | 2 239 994,26 | — | | |
| н384О | — | — | — | 512 637,87 | 2 239 987,58 | — | | |
| н385О | — | — | — | 512 634,28 | 2 239 987,65 | — | | |
| н386О | — | — | — | 512 634,19 | 2 239 983,03 | — | | |
| н381О | — | — | — | 512 646,19 | 2 239 982,78 | — | | |

2. Сведения о характеристиках объекта недвижимости с кадастровым номером 23:29:0305003:380 :

| № п/п | Наименование характеристики | Значение характеристики |
|-------|--|-------------------------|
| 1 | 2 | 3 |
| 1. | Вид объекта недвижимости | Здание |
| 2. | Ранее присвоенный государственный учетный номер (инвентарный) здания, сооружения, объекта незавершенного строительства | — |
| 3. | Кадастровый номер земельного участка (земельных участков), в границах которого (которых) расположены здание, сооружение, объект незавершенного строительства | — |

| | | |
|------|---|--|
| 1 | 2 | 3 |
| 4. | Уникальный учетный номер кадастрового квартала, в границах которого расположены здание, сооружение, объект незавершенного строительства | 23:29:0305003 |
| 5. | Адрес здания, сооружения, объекта незавершенного строительства | — |
| 5.1. | Сведения о местоположении здания, сооружения, объекта незавершенного строительства (при отсутствии адреса) в структурированном в соответствии с федеральной информационной адресной системой виде | Российская Федерация, Краснодарский край, Тбилисский р-н, Северин х, Стадионная ул, д 21 |
| 5.2. | Дополнительные сведения о местоположении | — |
| 6. | Иные сведения | — |

| | | |
|--|---|--|
| 3. Пояснения к сведениям об объекте недвижимости с кадастровым номером 23:29:0305003:380 : | | |
| 1. | — | |

| | | |
|---|--|--|
| 1. Сведения о характерных точках контура объекта недвижимости с кадастровым номером 23:29:0305003:389 : | | |
| Система координат МСК-23, зона 2 Зона № 2 | | |

| Обоз- начение харак- терных точек границ | Содержатся в Едином государственном реестре недвижимости | | | Определены в ходе выполнения комплексных кадастровых работ | | | Метод определения координат | Формулы, примененные для расчета средней квадратической погрешности определения координат характерных точек (Mt), м, с подставленными в такие формулы значениями и итоговые (вычисленные) значения Mt, м |
|---|--|---|--------------|---|--------------|--------------|--|--|
| | координаты, м | | Радиус, м | координаты, м | | Радиус, м | | |
| | X | Y | R | X | Y | R | | |
| 1 | 2 | 3 | 4 | 5 | 6 | 7 | 8 | 9 |
| н313О | — | — | — | 512 430,96 | 2 240 148,67 | — | Метод спутниковых геодезических измерений (определений) | $\sqrt{(0,07^2 + 0,07^2)} = 0,10$ |
| н314О | — | — | — | 512 431,69 | 2 240 161,17 | — | | |
| н315О | — | — | — | 512 421,65 | 2 240 161,76 | — | | |
| н316О | — | — | — | 512 420,92 | 2 240 149,26 | — | | |
| н313О | — | — | — | 512 430,96 | 2 240 148,67 | — | | |

2. Сведения о характеристиках объекта недвижимости с кадастровым номером 23:29:0305003:389 :

| № п/п | Наименование характеристики | Значение характеристики |
|-------|---|--|
| 1 | 2 | 3 |
| 1. | Вид объекта недвижимости | Здание |
| 2. | Ранее присвоенный государственный учетный номер (инвентарный) здания, сооружения, объекта незавершенного строительства | — |
| 3. | Кадастровый номер земельного участка (земельных участков), в границах которого (которых) расположены здание, сооружение, объект незавершенного строительства | — |
| 4. | Уникальный учетный номер кадастрового квартала, в границах которого расположены здание, сооружение, объект незавершенного строительства | 23:29:0305003 |
| 5. | Адрес здания, сооружения, объекта незавершенного строительства | — |
| 5.1. | Сведения о местоположении здания, сооружения, объекта незавершенного строительства (при отсутствии адреса) в структурированном в соответствии с федеральной информационной адресной системой виде | 352350, Российская Федерация, Краснодарский край, Тбилисский р-н, Тбилиское с/п, Северин х, Цветочная ул, д 14 |
| 5.2. | Дополнительные сведения о местоположении | — |
| 6. | Иные сведения | — |

3. Пояснения к сведениям об объекте недвижимости с кадастровым номером 23:29:0305003:389 :

| | |
|----|---|
| 1. | — |
|----|---|

1. Сведения о характерных точках контура объекта недвижимости с кадастровым номером 23:29:0305003:390 :

| | | | | | | | | |
|--------------------------------------|--|---|-----------|--|--------------|-----------|---|--|
| Система координат МСК-23, зона 2 | | | | | | | Зона № 2 | |
| Обозначение характерных точек границ | Содержатся в Едином государственном реестре недвижимости | | | Определены в ходе выполнения комплексных кадастровых работ | | | Метод определения координат | Формулы, примененные для расчета средней квадратической погрешности определения координат характерных точек (Mt), м, с подставленными в такие формулы значениями и итоговые (вычисленные) значения Mt, м |
| | координаты, м | | Радиус, м | координаты, м | | Радиус, м | | |
| | X | Y | R | X | Y | R | | |
| 1 | 2 | 3 | 4 | 5 | 6 | 7 | 8 | 9 |
| н317О | — | — | — | 512 373,40 | 2 240 227,57 | — | Метод спутниковых геодезических измерений (определений) | $\sqrt{(0,07^2 + 0,07^2)} = 0,10$ |

| 1 | 2 | 3 | 4 | 5 | 6 | 7 | 8 | 9 |
|-------|---|---|---|------------|--------------|---|---|-----------------------------------|
| н318О | — | — | — | 512 373,59 | 2 240 231,97 | — | Метод спутниковых геодезических измерений (определений) | $\sqrt{(0,07^2 + 0,07^2)} = 0,10$ |
| н319О | — | — | — | 512 358,46 | 2 240 232,62 | — | | |
| н320О | — | — | — | 512 358,18 | 2 240 226,03 | — | | |
| н321О | — | — | — | 512 363,15 | 2 240 225,81 | — | | |
| н322О | — | — | — | 512 363,25 | 2 240 228,01 | — | | |
| н317О | — | — | — | 512 373,40 | 2 240 227,57 | — | | |

2. Сведения о характеристиках объекта недвижимости с кадастровым номером 23:29:0305003:390 :

| № п/п | Наименование характеристики | Значение характеристики |
|-------|---|---|
| 1 | 2 | 3 |
| 1. | Вид объекта недвижимости | Здание |
| 2. | Ранее присвоенный государственный учетный номер (инвентарный) здания, сооружения, объекта незавершенного строительства | — |
| 3. | Кадастровый номер земельного участка (земельных участков), в границах которого (которых) расположены здание, сооружение, объект незавершенного строительства | — |
| 4. | Уникальный учетный номер кадастрового квартала, в границах которого расположены здание, сооружение, объект незавершенного строительства | 23:29:0305003 |
| 5. | Адрес здания, сооружения, объекта незавершенного строительства | — |
| 5.1. | Сведения о местоположении здания, сооружения, объекта незавершенного строительства (при отсутствии адреса) в структурированном в соответствии с федеральной информационной адресной системой виде | Российская Федерация, Краснодарский край, Тбилисский р-н, Тбилиское с/п, Северин х, Свободная ул, д 5 |
| 5.2. | Дополнительные сведения о местоположении | — |
| 6. | Иные сведения | — |

3. Пояснения к сведениям об объекте недвижимости с кадастровым номером 23:29:0305003:390 :

| | |
|----|---|
| 1. | — |
|----|---|

1. Сведения о характерных точках контура объекта недвижимости с кадастровым номером 23:29:0305003:393 :

| Система координат МСК-23, зона 2 | | | | | | | Зона № 2 | |
|--------------------------------------|--|---|-----------|--|--------------|-----------|---|--|
| Обозначение характерных точек границ | Содержатся в Едином государственном реестре недвижимости | | | Определены в ходе выполнения комплексных кадастровых работ | | | Метод определения координат | Формулы, примененные для расчета средней квадратической погрешности определения координат характерных точек (Mt), м, с подставленными в такие формулы значениями и итоговые (вычисленные) значения Mt, м |
| | координаты, м | | Радиус, м | координаты, м | | Радиус, м | | |
| | X | Y | R | X | Y | R | | |
| 1 | 2 | 3 | 4 | 5 | 6 | 7 | 8 | 9 |
| н421О | — | — | — | 512 501,09 | 2 240 589,29 | — | Метод спутниковых геодезических измерений (определений) | $\sqrt{(0,07^2 + 0,07^2)} = 0,10$ |
| н422О | — | — | — | 512 501,40 | 2 240 600,30 | — | | |
| н423О | — | — | — | 512 492,15 | 2 240 600,56 | — | | |
| н424О | — | — | — | 512 492,01 | 2 240 595,38 | — | | |
| н425О | — | — | — | 512 490,11 | 2 240 595,44 | — | | |
| н426О | — | — | — | 512 489,94 | 2 240 589,61 | — | | |
| н421О | — | — | — | 512 501,09 | 2 240 589,29 | — | | |

2. Сведения о характеристиках объекта недвижимости с кадастровым номером 23:29:0305003:393 :

| № п/п | Наименование характеристики | Значение характеристики |
|-------|--|-------------------------|
| 1 | 2 | 3 |
| 1. | Вид объекта недвижимости | Здание |
| 2. | Ранее присвоенный государственный учетный номер (инвентарный) здания, сооружения, объекта незавершенного строительства | — |
| 3. | Кадастровый номер земельного участка (земельных участков), в границах которого (которых) расположены здание, сооружение, объект незавершенного строительства | — |

| | | | | | | | | | | |
|---|---|---|-----------|--|--------------|--|---|--|--|--|
| 1 | 2 | | | | | 3 | | | | |
| 4. | Уникальный учетный номер кадастрового квартала, в границах которого расположены здание, сооружение, объект незавершенного строительства | | | | | 23:29:0305003 | | | | |
| 5. | Адрес здания, сооружения, объекта незавершенного строительства | | | | | — | | | | |
| 5.1. | Сведения о местоположении здания, сооружения, объекта незавершенного строительства (при отсутствии адреса) в структурированном в соответствии с федеральной информационной адресной системой виде | | | | | Российская Федерация, Краснодарский край, Тбилисский р-н, Северин х, Песчаная ул, д 13 | | | | |
| 5.2. | Дополнительные сведения о местоположении | | | | | — | | | | |
| 6. | Иные сведения | | | | | — | | | | |
| 3. Пояснения к сведениям об объекте недвижимости с кадастровым номером 23:29:0305003:393 : | | | | | | | | | | |
| 1. | — | | | | | | | | | |
| 1. Сведения о характерных точках контура объекта недвижимости с кадастровым номером 23:29:0305003:397 : | | | | | | | | | | |
| Система координат МСК-23, зона 2 Зона № 2 | | | | | | | | | | |
| Обозначение характерных точек границ | Содержатся в Едином государственном реестре недвижимости | | | Определены в ходе выполнения комплексных кадастровых работ | | | Метод определения координат | Формулы, примененные для расчета средней квадратической погрешности определения координат характерных точек (Mt), м, с подставленными в такие формулы значениями и итоговые (вычисленные) значения Mt, м | | |
| | координаты, м | | Радиус, м | координаты, м | | Радиус, м | | | | |
| | X | Y | R | X | Y | R | | | | |
| 1 | 2 | 3 | 4 | 5 | 6 | 7 | 8 | 9 | | |
| н411О | — | — | — | 512 519,07 | 2 239 810,15 | — | Метод спутниковых геодезических измерений (определений) | $\sqrt{(0,07^2 + 0,07^2)} = 0,10$ | | |
| н412О | — | — | — | 512 528,26 | 2 239 815,84 | — | | | | |
| н413О | — | — | — | 512 526,35 | 2 239 818,92 | — | | | | |
| н414О | — | — | — | 512 529,14 | 2 239 820,65 | — | | | | |
| н415О | — | — | — | 512 527,62 | 2 239 823,11 | — | | | | |
| н416О | — | — | — | 512 526,27 | 2 239 822,27 | — | | | | |

| 1 | 2 | 3 | 4 | 5 | 6 | 7 | 8 | 9 |
|-------|---|---|---|------------|--------------|---|---|-----------------------------------|
| н417О | — | — | — | 512 522,25 | 2 239 828,77 | — | Метод спутниковых геодезических измерений (определений) | $\sqrt{(0,07^2 + 0,07^2)} = 0,10$ |
| н418О | — | — | — | 512 520,78 | 2 239 827,86 | — | | |
| н419О | — | — | — | 512 517,59 | 2 239 833,01 | — | | |
| н420О | — | — | — | 512 508,43 | 2 239 827,34 | — | | |
| н411О | — | — | — | 512 519,07 | 2 239 810,15 | — | | |

2. Сведения о характеристиках объекта недвижимости с кадастровым номером 23:29:0305003:397 :

| № п/п | Наименование характеристики | Значение характеристики |
|-------|---|---|
| 1 | 2 | 3 |
| 1. | Вид объекта недвижимости | Здание |
| 2. | Ранее присвоенный государственный учетный номер (инвентарный) здания, сооружения, объекта незавершенного строительства | — |
| 3. | Кадастровый номер земельного участка (земельных участков), в границах которого (которых) расположены здание, сооружение, объект незавершенного строительства | — |
| 4. | Уникальный учетный номер кадастрового квартала, в границах которого расположены здание, сооружение, объект незавершенного строительства | 23:29:0305003 |
| 5. | Адрес здания, сооружения, объекта незавершенного строительства | — |
| 5.1. | Сведения о местоположении здания, сооружения, объекта незавершенного строительства (при отсутствии адреса) в структурированном в соответствии с федеральной информационной адресной системой виде | Российская Федерация, Краснодарский край, Тбилисский р-н, Северин х, Горького ул, д 9 |
| 5.2. | Дополнительные сведения о местоположении | — |
| 6. | Иные сведения | — |

3. Пояснения к сведениям об объекте недвижимости с кадастровым номером 23:29:0305003:397 :

| | |
|----|---|
| 1. | — |
|----|---|

1. Сведения о характерных точках контура объекта недвижимости с кадастровым номером 23:29:0305003:398 :

| Система координат | | | МСК-23, зона 2 | | | | Зона № 2 | |
|--------------------------------------|--|---|----------------|--|--------------|-----------|---|--|
| Обозначение характерных точек границ | Содержатся в Едином государственном реестре недвижимости | | | Определены в ходе выполнения комплексных кадастровых работ | | | Метод определения координат | Формулы, примененные для расчета средней квадратической погрешности определения координат характерных точек (Mt), м, с подставленными в такие формулы значениями и итоговые (вычисленные) значения Mt, м |
| | координаты, м | | Радиус, м | координаты, м | | Радиус, м | | |
| | X | Y | R | X | Y | R | | |
| 1 | 2 | 3 | 4 | 5 | 6 | 7 | 8 | 9 |
| н359О | — | — | — | 512 333,87 | 2 240 272,64 | — | Метод спутниковых геодезических измерений (определений) | $\sqrt{(0,07^2 + 0,07^2)} = 0,10$ |
| н360О | — | — | — | 512 334,01 | 2 240 282,87 | — | | |
| н361О | — | — | — | 512 326,54 | 2 240 282,97 | — | | |
| н9342О | — | — | — | 512 326,49 | 2 240 279,17 | — | | |
| н9343О | — | — | — | 512 323,48 | 2 240 279,27 | — | | |
| н9344О | — | — | — | 512 323,47 | 2 240 277,44 | — | | |
| н9345О | — | — | — | 512 326,45 | 2 240 277,35 | — | | |
| н362О | — | — | — | 512 326,40 | 2 240 272,75 | — | | |
| н359О | — | — | — | 512 333,87 | 2 240 272,64 | — | | |

2. Сведения о характеристиках объекта недвижимости с кадастровым номером 23:29:0305003:398 :

| № п/п | Наименование характеристики | Значение характеристики |
|-------|--|-------------------------|
| 1 | 2 | 3 |
| 1. | Вид объекта недвижимости | Здание |
| 2. | Ранее присвоенный государственный учетный номер (инвентарный) здания, сооружения, объекта незавершенного строительства | — |

| | | | | | | | | | | |
|---|---|---|-----------|--|--------------|--|---|--|--|--|
| 1 | 2 | | | | | 3 | | | | |
| 3. | Кадастровый номер земельного участка (земельных участков), в границах которого (которых) расположены здание, сооружение, объект незавершенного строительства | | | | | — | | | | |
| 4. | Уникальный учетный номер кадастрового квартала, в границах которого расположены здание, сооружение, объект незавершенного строительства | | | | | 23:29:0305003 | | | | |
| 5. | Адрес здания, сооружения, объекта незавершенного строительства | | | | | — | | | | |
| 5.1. | Сведения о местоположении здания, сооружения, объекта незавершенного строительства (при отсутствии адреса) в структурированном в соответствии с федеральной информационной адресной системой виде | | | | | Российская Федерация, Краснодарский край, Тбилисский р-н, Северин х, Свободная ул, д 2 | | | | |
| 5.2. | Дополнительные сведения о местоположении | | | | | — | | | | |
| 6. | Иные сведения | | | | | — | | | | |
| 3. Пояснения к сведениям об объекте недвижимости с кадастровым номером 23:29:0305003:398 : | | | | | | | | | | |
| 1. | — | | | | | | | | | |
| 1. Сведения о характерных точках контура объекта недвижимости с кадастровым номером 23:29:0305003:400 : | | | | | | | | | | |
| Система координат МСК-23, зона 2 Зона № 2 | | | | | | | | | | |
| Обозначение характерных точек границ | Содержатся в Едином государственном реестре недвижимости | | | Определены в ходе выполнения комплексных кадастровых работ | | | Метод определения координат | Формулы, примененные для расчета средней квадратической погрешности определения координат характерных точек (Mt), м, с подставленными в такие формулы значениями и итоговые (вычисленные) значения Mt, м | | |
| | координаты, м | | Радиус, м | координаты, м | | Радиус, м | | | | |
| | X | Y | R | X | Y | R | | | | |
| 1 | 2 | 3 | 4 | 5 | 6 | 7 | 8 | 9 | | |
| н367О | — | — | — | 512 593,32 | 2 239 915,57 | — | Метод спутниковых геодезических измерений (определений) | $\sqrt{(0,07^2 + 0,07^2)} = 0,10$ | | |
| н368О | — | — | — | 512 593,90 | 2 239 926,97 | — | | | | |
| н369О | — | — | — | 512 578,45 | 2 239 927,76 | — | | | | |
| н9331О | — | — | — | 512 578,43 | 2 239 927,27 | — | | | | |

| 1 | 2 | 3 | 4 | 5 | 6 | 7 | 8 | 9 |
|--------|---|---|---|------------|--------------|---|---|-----------------------------------|
| н9332О | — | — | — | 512 572,35 | 2 239 927,59 | — | Метод спутниковых геодезических измерений (определений) | $\sqrt{(0,07^2 + 0,07^2)} = 0,10$ |
| н9333О | — | — | — | 512 572,04 | 2 239 919,18 | — | | |
| н9334О | — | — | — | 512 578,26 | 2 239 918,80 | — | | |
| н370О | — | — | — | 512 578,18 | 2 239 916,34 | — | | |
| н367О | — | — | — | 512 593,32 | 2 239 915,57 | — | | |

2. Сведения о характеристиках объекта недвижимости с кадастровым номером 23:29:0305003:400 :

| № п/п | Наименование характеристики | Значение характеристики |
|-------|---|--|
| 1 | 2 | 3 |
| 1. | Вид объекта недвижимости | Здание |
| 2. | Ранее присвоенный государственный учетный номер (инвентарный) здания, сооружения, объекта незавершенного строительства | — |
| 3. | Кадастровый номер земельного участка (земельных участков), в границах которого (которых) расположены здание, сооружение, объект незавершенного строительства | — |
| 4. | Уникальный учетный номер кадастрового квартала, в границах которого расположены здание, сооружение, объект незавершенного строительства | 23:29:0305003 |
| 5. | Адрес здания, сооружения, объекта незавершенного строительства | — |
| 5.1. | Сведения о местоположении здания, сооружения, объекта незавершенного строительства (при отсутствии адреса) в структурированном в соответствии с федеральной информационной адресной системой виде | Российская Федерация, Краснодарский край, Тбилисский р-н, Северин х, Шоссейный пер, д 12 |
| 5.2. | Дополнительные сведения о местоположении | — |
| 6. | Иные сведения | — |

3. Пояснения к сведениям об объекте недвижимости с кадастровым номером 23:29:0305003:400 :

| | |
|----|---|
| 1. | — |
|----|---|

1. Сведения о характерных точках контура объекта недвижимости с кадастровым номером

23:29:0305003:401

:

| | | | | | | | | | |
|--------------------------------------|--|---|----------------|--|--------------|-----------|---|--|---|
| Система координат | | | МСК-23, зона 2 | | | | Зона № | | 2 |
| Обозначение характерных точек границ | Содержатся в Едином государственном реестре недвижимости | | | Определены в ходе выполнения комплексных кадастровых работ | | | Метод определения координат | Формулы, примененные для расчета средней квадратической погрешности определения координат характерных точек (Mt), м, с подставленными в такие формулы значениями и итоговые (вычисленные) значения Mt, м | |
| | координаты, м | | Радиус, м | координаты, м | | Радиус, м | | | |
| | X | Y | R | X | Y | R | | | |
| 1 | 2 | 3 | 4 | 5 | 6 | 7 | 8 | 9 | |
| н337О | — | — | — | 512 823,96 | 2 240 098,33 | — | Метод спутниковых геодезических измерений (определений) | $\sqrt{(0,07^2 + 0,07^2)} = 0,10$ | |
| н338О | — | — | — | 512 823,96 | 2 240 106,30 | — | | | |
| н339О | — | — | — | 512 818,23 | 2 240 106,30 | — | | | |
| н340О | — | — | — | 512 818,23 | 2 240 109,21 | — | | | |
| н341О | — | — | — | 512 811,26 | 2 240 109,21 | — | | | |
| н342О | — | — | — | 512 811,26 | 2 240 098,33 | — | | | |
| н337О | — | — | — | 512 823,96 | 2 240 098,33 | — | | | |

2. Сведения о характеристиках объекта недвижимости с кадастровым номером

23:29:0305003:401

:

| | | |
|-------|--|-------------------------|
| № п/п | Наименование характеристики | Значение характеристики |
| 1 | 2 | 3 |
| 1. | Вид объекта недвижимости | Здание |
| 2. | Ранее присвоенный государственный учетный номер (инвентарный) здания, сооружения, объекта незавершенного строительства | — |
| 3. | Кадастровый номер земельного участка (земельных участков), в границах которого (которых) расположены здание, сооружение, объект незавершенного строительства | — |

| | | |
|------|---|---|
| 1 | 2 | 3 |
| 4. | Уникальный учетный номер кадастрового квартала, в границах которого расположены здание, сооружение, объект незавершенного строительства | 23:29:0305003 |
| 5. | Адрес здания, сооружения, объекта незавершенного строительства | — |
| 5.1. | Сведения о местоположении здания, сооружения, объекта незавершенного строительства (при отсутствии адреса) в структурированном в соответствии с федеральной информационной адресной системой виде | Российская Федерация, Краснодарский край, Тбилисский р-н, Северин х, Цветочная ул, д 49 |
| 5.2. | Дополнительные сведения о местоположении | — |
| 6. | Иные сведения | — |

| | | |
|--|---|--|
| 3. Пояснения к сведениям об объекте недвижимости с кадастровым номером 23:29:0305003:401 : | | |
| 1. | — | |

| | | |
|---|--|--|
| 1. Сведения о характерных точках контура объекта недвижимости с кадастровым номером 23:29:0305003:404 : | | |
| Система координат МСК-23, зона 2 Зона № 2 | | |

| Обоз- начение харак- терных точек границ | Содержатся в Едином государственном реестре недвижимости | | | Определены в ходе выполнения комплексных кадастровых работ | | | Метод определения координат | Формулы, примененные для расчета средней квадратической погрешности определения координат характерных точек (Mt), м, с подставленными в такие формулы значениями и итоговые (вычисленные) значения Mt, м |
|---|--|---|-----------|--|--------------|-----------|---|--|
| | координаты, м | | Радиус, м | координаты, м | | Радиус, м | | |
| | X | Y | R | X | Y | R | | |
| 1 | 2 | 3 | 4 | 5 | 6 | 7 | 8 | 9 |
| н343О | — | — | — | 512 759,16 | 2 240 020,69 | — | Метод спутниковых геодезических измерений (определений) | $\sqrt{(0,07^2 + 0,07^2)} = 0,10$ |
| н344О | — | — | — | 512 759,41 | 2 240 027,54 | — | | |
| н345О | — | — | — | 512 748,85 | 2 240 027,62 | — | | |
| н346О | — | — | — | 512 748,67 | 2 240 020,94 | — | | |
| н343О | — | — | — | 512 759,16 | 2 240 020,69 | — | | |

2. Сведения о характеристиках объекта недвижимости с кадастровым номером 23:29:0305003:404 :

| № п/п | Наименование характеристики | Значение характеристики |
|-------|---|---|
| 1 | 2 | 3 |
| 1. | Вид объекта недвижимости | Здание |
| 2. | Ранее присвоенный государственный учетный номер (инвентарный) здания, сооружения, объекта незавершенного строительства | — |
| 3. | Кадастровый номер земельного участка (земельных участков), в границах которого (которых) расположены здание, сооружение, объект незавершенного строительства | — |
| 4. | Уникальный учетный номер кадастрового квартала, в границах которого расположены здание, сооружение, объект незавершенного строительства | 23:29:0305003 |
| 5. | Адрес здания, сооружения, объекта незавершенного строительства | — |
| 5.1. | Сведения о местоположении здания, сооружения, объекта незавершенного строительства (при отсутствии адреса) в структурированном в соответствии с федеральной информационной адресной системой виде | Российская Федерация, Краснодарский край, Тбилисский р-н, Тбилиское с/п, Северин х, Стадионная ул, д 38 |
| 5.2. | Дополнительные сведения о местоположении | — |
| 6. | Иные сведения | — |

3. Пояснения к сведениям об объекте недвижимости с кадастровым номером 23:29:0305003:404 :

| | |
|----|---|
| 1. | — |
|----|---|

1. Сведения о характерных точках контура объекта недвижимости с кадастровым номером 23:29:0305003:405 :

| | | | | | | | | |
|--------------------------------------|--|---|-----------|--|--------------|-----------|---|--|
| Система координат МСК-23, зона 2 | | | | | | | Зона № 2 | |
| Обозначение характерных точек границ | Содержатся в Едином государственном реестре недвижимости | | | Определены в ходе выполнения комплексных кадастровых работ | | | Метод определения координат | Формулы, примененные для расчета средней квадратической погрешности определения координат характерных точек (Mt), м, с подставленными в такие формулы значениями и итоговые (вычисленные) значения Mt, м |
| | координаты, м | | Радиус, м | координаты, м | | Радиус, м | | |
| | X | Y | R | X | Y | R | | |
| 1 | 2 | 3 | 4 | 5 | 6 | 7 | 8 | 9 |
| н346О | — | — | — | 512 748,67 | 2 240 020,94 | — | Метод спутниковых геодезических измерений (определений) | $\sqrt{(0,07^2 + 0,07^2)} = 0,10$ |

| 1 | 2 | 3 | 4 | 5 | 6 | 7 | 8 | 9 |
|-------|---|---|---|------------|--------------|---|---|-----------------------------------|
| н3450 | — | — | — | 512 748,85 | 2 240 027,62 | — | Метод спутниковых геодезических измерений (определений) | $\sqrt{(0,07^2 + 0,07^2)} = 0,10$ |
| н3470 | — | — | — | 512 737,83 | 2 240 027,92 | — | | |
| н3480 | — | — | — | 512 737,65 | 2 240 021,24 | — | | |
| н3460 | — | — | — | 512 748,67 | 2 240 020,94 | — | | |

2. Сведения о характеристиках объекта недвижимости с кадастровым номером 23:29:0305003:405 :

| № п/п | Наименование характеристики | Значение характеристики |
|-------|---|---|
| 1 | 2 | 3 |
| 1. | Вид объекта недвижимости | Здание |
| 2. | Ранее присвоенный государственный учетный номер (инвентарный) здания, сооружения, объекта незавершенного строительства | — |
| 3. | Кадастровый номер земельного участка (земельных участков), в границах которого (которых) расположены здание, сооружение, объект незавершенного строительства | — |
| 4. | Уникальный учетный номер кадастрового квартала, в границах которого расположены здание, сооружение, объект незавершенного строительства | 23:29:0305003 |
| 5. | Адрес здания, сооружения, объекта незавершенного строительства | — |
| 5.1. | Сведения о местоположении здания, сооружения, объекта незавершенного строительства (при отсутствии адреса) в структурированном в соответствии с федеральной информационной адресной системой виде | Российская Федерация, Краснодарский край, Тбилисский р-н, Тбилиское с/п, Северин х, Стадионная ул, д 36 |
| 5.2. | Дополнительные сведения о местоположении | — |
| 6. | Иные сведения | — |

3. Пояснения к сведениям об объекте недвижимости с кадастровым номером 23:29:0305003:405 :

| | |
|----|---|
| 1. | — |
|----|---|

1. Сведения о характерных точках контура объекта недвижимости с кадастровым номером 23:29:0305003:414 :

| Система координат | | | МСК-23, зона 2 | | | | Зона № 2 | |
|--------------------------------------|--|---|----------------|--|--------------|-----------|---|--|
| Обозначение характерных точек границ | Содержатся в Едином государственном реестре недвижимости | | | Определены в ходе выполнения комплексных кадастровых работ | | | Метод определения координат | Формулы, примененные для расчета средней квадратической погрешности определения координат характерных точек (Mt), м, с подставленными в такие формулы значениями и итоговые (вычисленные) значения Mt, м |
| | координаты, м | | Радиус, м | координаты, м | | Радиус, м | | |
| | X | Y | R | X | Y | R | | |
| 1 | 2 | 3 | 4 | 5 | 6 | 7 | 8 | 9 |
| н427О | — | — | — | 512 475,93 | 2 239 909,32 | — | Метод спутниковых геодезических измерений (определений) | $\sqrt{(0,07^2 + 0,07^2)} = 0,10$ |
| н428О | — | — | — | 512 475,93 | 2 239 921,30 | — | | |
| н429О | — | — | — | 512 466,03 | 2 239 921,30 | — | | |
| н430О | — | — | — | 512 466,03 | 2 239 909,32 | — | | |
| н427О | — | — | — | 512 475,93 | 2 239 909,32 | — | | |

2. Сведения о характеристиках объекта недвижимости с кадастровым номером 23:29:0305003:414 :

| № п/п | Наименование характеристики | Значение характеристики |
|-------|--|-------------------------|
| 1 | 2 | 3 |
| 1. | Вид объекта недвижимости | Здание |
| 2. | Ранее присвоенный государственный учетный номер (инвентарный) здания, сооружения, объекта незавершенного строительства | — |
| 3. | Кадастровый номер земельного участка (земельных участков), в границах которого (которых) расположены здание, сооружение, объект незавершенного строительства | — |
| 4. | Уникальный учетный номер кадастрового квартала, в границах которого расположены здание, сооружение, объект незавершенного строительства | 23:29:0305003 |

| | | | | | | | | |
|---|---|---|-----------|--|--------------|--|---|--|
| 1 | 2 | | | | | 3 | | |
| 5. | Адрес здания, сооружения, объекта незавершенного строительства | | | | | — | | |
| 5.1. | Сведения о местоположении здания, сооружения, объекта незавершенного строительства (при отсутствии адреса) в структурированном в соответствии с федеральной информационной адресной системой виде | | | | | Российская Федерация, Краснодарский край, Тбилисский р-н, Тбилиское с/п, Северин х, Шоссейный пер, д 2 | | |
| 5.2. | Дополнительные сведения о местоположении | | | | | — | | |
| 6. | Иные сведения | | | | | — | | |
| 3. Пояснения к сведениям об объекте недвижимости с кадастровым номером 23:29:0305003:414 : | | | | | | | | |
| 1. | — | | | | | | | |
| 1. Сведения о характерных точках контура объекта недвижимости с кадастровым номером 23:29:0305003:415 : | | | | | | | | |
| Система координат МСК-23, зона 2 Зона № 2 | | | | | | | | |
| Обоз- начение харак- терных точек границ | Содержатся в Едином государственном реестре недвижимости | | | Определены в ходе выполнения комплексных кадастровых работ | | | Метод определения координат | Формулы, примененные для расчета средней квадратической погрешности определения координат характерных точек (Mt), м, с подставленными в такие формулы значениями и итоговые (вычисленные) значения Mt, м |
| | координаты, м | | Радиус, м | координаты, м | | Радиус, м | | |
| | X | Y | R | X | Y | R | | |
| 1 | 2 | 3 | 4 | 5 | 6 | 7 | 8 | 9 |
| н387О | — | — | — | 512 663,26 | 2 239 983,53 | — | Метод спутниковых геодезических измерений (определений) | $\sqrt{(0,07^2 + 0,07^2)} = 0,10$ |
| н388О | — | — | — | 512 663,26 | 2 239 988,53 | — | | |
| н389О | — | — | — | 512 658,58 | 2 239 988,53 | — | | |
| н390О | — | — | — | 512 658,58 | 2 239 995,68 | — | | |
| н391О | — | — | — | 512 649,79 | 2 239 995,68 | — | | |
| н392О | — | — | — | 512 649,79 | 2 239 983,53 | — | | |
| н387О | — | — | — | 512 663,26 | 2 239 983,53 | — | | |

2. Сведения о характеристиках объекта недвижимости с кадастровым номером 23:29:0305003:415 :

| № п/п | Наименование характеристики | Значение характеристики |
|-------|---|--|
| 1 | 2 | 3 |
| 1. | Вид объекта недвижимости | Здание |
| 2. | Ранее присвоенный государственный учетный номер (инвентарный) здания, сооружения, объекта незавершенного строительства | — |
| 3. | Кадастровый номер земельного участка (земельных участков), в границах которого (которых) расположены здание, сооружение, объект незавершенного строительства | — |
| 4. | Уникальный учетный номер кадастрового квартала, в границах которого расположены здание, сооружение, объект незавершенного строительства | 23:29:0305003 |
| 5. | Адрес здания, сооружения, объекта незавершенного строительства | — |
| 5.1. | Сведения о местоположении здания, сооружения, объекта незавершенного строительства (при отсутствии адреса) в структурированном в соответствии с федеральной информационной адресной системой виде | Российская Федерация, Краснодарский край, Тбилисский р-н, Северин х, Стадионная ул, д 23 |
| 5.2. | Дополнительные сведения о местоположении | — |
| 6. | Иные сведения | — |

3. Пояснения к сведениям об объекте недвижимости с кадастровым номером 23:29:0305003:415 :

| | |
|----|---|
| 1. | — |
|----|---|

1. Сведения о характерных точках контура объекта недвижимости с кадастровым номером 23:29:0305003:423 :

| | | | | | | | | |
|--------------------------------------|--|---|-----------|--|--------------|-----------|---|--|
| Система координат МСК-23, зона 2 | | | | | | | Зона № 2 | |
| Обозначение характерных точек границ | Содержатся в Едином государственном реестре недвижимости | | | Определены в ходе выполнения комплексных кадастровых работ | | | Метод определения координат | Формулы, примененные для расчета средней квадратической погрешности определения координат характерных точек (Mt), м, с подставленными в такие формулы значениями и итоговые (вычисленные) значения Mt, м |
| | координаты, м | | Радиус, м | координаты, м | | Радиус, м | | |
| | X | Y | R | X | Y | R | | |
| 1 | 2 | 3 | 4 | 5 | 6 | 7 | 8 | 9 |
| н397О | — | — | — | 512 805,83 | 2 239 975,42 | — | Метод спутниковых геодезических измерений (определений) | $\sqrt{(0,07^2 + 0,07^2)} = 0,10$ |

| 1 | 2 | 3 | 4 | 5 | 6 | 7 | 8 | 9 |
|-------|---|---|---|------------|--------------|---|---|-----------------------------------|
| н398О | — | — | — | 512 806,30 | 2 239 989,64 | — | Метод спутниковых геодезических измерений (определений) | $\sqrt{(0,07^2 + 0,07^2)} = 0,10$ |
| н399О | — | — | — | 512 796,96 | 2 239 989,95 | — | | |
| н400О | — | — | — | 512 796,49 | 2 239 975,73 | — | | |
| н397О | — | — | — | 512 805,83 | 2 239 975,42 | — | | |

2. Сведения о характеристиках объекта недвижимости с кадастровым номером 23:29:0305003:423 :

| № п/п | Наименование характеристики | Значение характеристики |
|-------|---|--|
| 1 | 2 | 3 |
| 1. | Вид объекта недвижимости | Здание |
| 2. | Ранее присвоенный государственный учетный номер (инвентарный) здания, сооружения, объекта незавершенного строительства | — |
| 3. | Кадастровый номер земельного участка (земельных участков), в границах которого (которых) расположены здание, сооружение, объект незавершенного строительства | — |
| 4. | Уникальный учетный номер кадастрового квартала, в границах которого расположены здание, сооружение, объект незавершенного строительства | 23:29:0305003 |
| 5. | Адрес здания, сооружения, объекта незавершенного строительства | — |
| 5.1. | Сведения о местоположении здания, сооружения, объекта незавершенного строительства (при отсутствии адреса) в структурированном в соответствии с федеральной информационной адресной системой виде | Российская Федерация, Краснодарский край, Тбилисский р-н, Северин х, Стадионная ул, д 37 |
| 5.2. | Дополнительные сведения о местоположении | — |
| 6. | Иные сведения | — |

3. Пояснения к сведениям об объекте недвижимости с кадастровым номером 23:29:0305003:423 :

| | |
|----|---|
| 1. | — |
|----|---|

1. Сведения о характерных точках контура объекта недвижимости с кадастровым номером 23:29:0305003:424 :

| Система координат | | | МСК-23, зона 2 | | | | Зона № 2 | |
|--------------------------------------|--|---|----------------|--|--------------|-----------|---|--|
| Обозначение характерных точек границ | Содержатся в Едином государственном реестре недвижимости | | | Определены в ходе выполнения комплексных кадастровых работ | | | Метод определения координат | Формулы, примененные для расчета средней квадратической погрешности определения координат характерных точек (Mt), м, с подставленными в такие формулы значениями и итоговые (вычисленные) значения Mt, м |
| | координаты, м | | Радиус, м | координаты, м | | Радиус, м | | |
| | X | Y | R | X | Y | R | | |
| 1 | 2 | 3 | 4 | 5 | 6 | 7 | 8 | 9 |
| н393О | — | — | — | 512 777,96 | 2 239 976,10 | — | Метод спутниковых геодезических измерений (определений) | $\sqrt{(0,07^2 + 0,07^2)} = 0,10$ |
| н394О | — | — | — | 512 778,53 | 2 239 990,32 | — | | |
| н395О | — | — | — | 512 768,41 | 2 239 990,73 | — | | |
| н396О | — | — | — | 512 767,84 | 2 239 976,51 | — | | |
| н393О | — | — | — | 512 777,96 | 2 239 976,10 | — | | |

2. Сведения о характеристиках объекта недвижимости с кадастровым номером 23:29:0305003:424 :

| № п/п | Наименование характеристики | Значение характеристики |
|-------|--|-------------------------|
| 1 | 2 | 3 |
| 1. | Вид объекта недвижимости | Здание |
| 2. | Ранее присвоенный государственный учетный номер (инвентарный) здания, сооружения, объекта незавершенного строительства | — |
| 3. | Кадастровый номер земельного участка (земельных участков), в границах которого (которых) расположены здание, сооружение, объект незавершенного строительства | — |
| 4. | Уникальный учетный номер кадастрового квартала, в границах которого расположены здание, сооружение, объект незавершенного строительства | 23:29:0305003 |

| | | | | | | | | |
|---|---|---|-----------|--|--------------|--|---|--|
| 1 | 2 | | | | | 3 | | |
| 5. | Адрес здания, сооружения, объекта незавершенного строительства | | | | | — | | |
| 5.1. | Сведения о местоположении здания, сооружения, объекта незавершенного строительства (при отсутствии адреса) в структурированном в соответствии с федеральной информационной адресной системой виде | | | | | Российская Федерация, Краснодарский край, Тбилисский р-н, Северин х, Стадионная ул, д 35 | | |
| 5.2. | Дополнительные сведения о местоположении | | | | | — | | |
| 6. | Иные сведения | | | | | — | | |
| 3. Пояснения к сведениям об объекте недвижимости с кадастровым номером 23:29:0305003:424 : | | | | | | | | |
| 1. | — | | | | | | | |
| 1. Сведения о характерных точках контура объекта недвижимости с кадастровым номером 23:29:0305003:425 : | | | | | | | | |
| Система координат МСК-23, зона 2 Зона № 2 | | | | | | | | |
| Обоз- начение харак- терных точек границ | Содержатся в Едином государственном реестре недвижимости | | | Определены в ходе выполнения комплексных кадастровых работ | | | Метод определения координат | Формулы, примененные для расчета средней квадратической погрешности определения координат характерных точек (Mt), м, с подставленными в такие формулы значениями и итоговые (вычисленные) значения Mt, м |
| | координаты, м | | Радиус, м | координаты, м | | Радиус, м | | |
| | X | Y | R | X | Y | R | | |
| 1 | 2 | 3 | 4 | 5 | 6 | 7 | 8 | 9 |
| н349О | — | — | — | 512 429,49 | 2 240 025,27 | — | Метод спутниковых геодезических измерений (определений) | $\sqrt{(0,07^2 + 0,07^2)} = 0,10$ |
| н350О | — | — | — | 512 429,49 | 2 240 039,48 | — | | |
| н351О | — | — | — | 512 414,15 | 2 240 039,48 | — | | |
| н9328О | — | — | — | 512 414,15 | 2 240 028,33 | — | | |
| н9329О | — | — | — | 512 419,24 | 2 240 028,33 | — | | |
| н9330О | — | — | — | 512 419,27 | 2 240 031,57 | — | | |
| н353О | — | — | — | 512 421,36 | 2 240 031,49 | — | | |

| 1 | 2 | 3 | 4 | 5 | 6 | 7 | 8 | 9 |
|-------|---|---|---|------------|--------------|---|---|-----------------------------------|
| н354О | — | — | — | 512 421,36 | 2 240 025,27 | — | Метод спутниковых геодезических измерений (определений) | $\sqrt{(0,07^2 + 0,07^2)} = 0,10$ |
| н349О | — | — | — | 512 429,49 | 2 240 025,27 | — | | |

2. Сведения о характеристиках объекта недвижимости с кадастровым номером 23:29:0305003:425 :

| № п/п | Наименование характеристики | Значение характеристики |
|-------|---|---|
| 1 | 2 | 3 |
| 1. | Вид объекта недвижимости | Здание |
| 2. | Ранее присвоенный государственный учетный номер (инвентарный) здания, сооружения, объекта незавершенного строительства | — |
| 3. | Кадастровый номер земельного участка (земельных участков), в границах которого (которых) расположены здание, сооружение, объект незавершенного строительства | — |
| 4. | Уникальный учетный номер кадастрового квартала, в границах которого расположены здание, сооружение, объект незавершенного строительства | 23:29:0305003 |
| 5. | Адрес здания, сооружения, объекта незавершенного строительства | — |
| 5.1. | Сведения о местоположении здания, сооружения, объекта незавершенного строительства (при отсутствии адреса) в структурированном в соответствии с федеральной информационной адресной системой виде | Российская Федерация, Краснодарский край, Тбилисский р-н, Северин х, Стадионная ул, д 4 |
| 5.2. | Дополнительные сведения о местоположении | — |
| 6. | Иные сведения | — |

3. Пояснения к сведениям об объекте недвижимости с кадастровым номером 23:29:0305003:425 :

| | |
|----|---|
| 1. | — |
|----|---|

1. Сведения о характерных точках контура объекта недвижимости с кадастровым номером 23:29:0305003:426 :

| Система координат | | | МСК-23, зона 2 | | | | Зона № 2 | |
|--------------------------------------|--|---|----------------|--|--------------|-----------|---|--|
| Обозначение характерных точек границ | Содержатся в Едином государственном реестре недвижимости | | | Определены в ходе выполнения комплексных кадастровых работ | | | Метод определения координат | Формулы, примененные для расчета средней квадратической погрешности определения координат характерных точек (Mt), м, с подставленными в такие формулы значениями и итоговые (вычисленные) значения Mt, м |
| | координаты, м | | Радиус, м | координаты, м | | Радиус, м | | |
| | X | Y | R | X | Y | R | | |
| 1 | 2 | 3 | 4 | 5 | 6 | 7 | 8 | 9 |
| н431О | — | — | — | 512 749,73 | 2 240 102,62 | — | Метод спутниковых геодезических измерений (определений) | $\sqrt{(0,07^2 + 0,07^2)} = 0,10$ |
| н432О | — | — | — | 512 750,05 | 2 240 111,32 | — | | |
| н433О | — | — | — | 512 740,89 | 2 240 111,65 | — | | |
| н434О | — | — | — | 512 740,81 | 2 240 109,36 | — | | |
| н435О | — | — | — | 512 737,98 | 2 240 109,46 | — | | |
| н436О | — | — | — | 512 737,75 | 2 240 103,04 | — | | |
| н431О | — | — | — | 512 749,73 | 2 240 102,62 | — | | |

2. Сведения о характеристиках объекта недвижимости с кадастровым номером 23:29:0305003:426 :

| № п/п | Наименование характеристики | Значение характеристики |
|-------|--|-------------------------|
| 1 | 2 | 3 |
| 1. | Вид объекта недвижимости | Здание |
| 2. | Ранее присвоенный государственный учетный номер (инвентарный) здания, сооружения, объекта незавершенного строительства | — |
| 3. | Кадастровый номер земельного участка (земельных участков), в границах которого (которых) расположены здание, сооружение, объект незавершенного строительства | — |

| | | | | | | | | | | |
|---|---|---|-----------|--|--------------|---|---|--|--|--|
| 1 | 2 | | | | | 3 | | | | |
| 4. | Уникальный учетный номер кадастрового квартала, в границах которого расположены здание, сооружение, объект незавершенного строительства | | | | | 23:29:0305003 | | | | |
| 5. | Адрес здания, сооружения, объекта незавершенного строительства | | | | | — | | | | |
| 5.1. | Сведения о местоположении здания, сооружения, объекта незавершенного строительства (при отсутствии адреса) в структурированном в соответствии с федеральной информационной адресной системой виде | | | | | Российская Федерация, Краснодарский край, Тбилисский р-н, Северин х, Цветочная ул, д 70 | | | | |
| 5.2. | Дополнительные сведения о местоположении | | | | | — | | | | |
| 6. | Иные сведения | | | | | — | | | | |
| 3. Пояснения к сведениям об объекте недвижимости с кадастровым номером 23:29:0305003:426 : | | | | | | | | | | |
| 1. | — | | | | | | | | | |
| 1. Сведения о характерных точках контура объекта недвижимости с кадастровым номером 23:29:0305003:427 : | | | | | | | | | | |
| Система координат МСК-23, зона 2 Зона № 2 | | | | | | | | | | |
| Обозначение характерных точек границ | Содержатся в Едином государственном реестре недвижимости | | | Определены в ходе выполнения комплексных кадастровых работ | | | Метод определения координат | Формулы, примененные для расчета средней квадратической погрешности определения координат характерных точек (Mt), м, с подставленными в такие формулы значениями и итоговые (вычисленные) значения Mt, м | | |
| | координаты, м | | Радиус, м | координаты, м | | Радиус, м | | | | |
| | X | Y | R | X | Y | R | | | | |
| 1 | 2 | 3 | 4 | 5 | 6 | 7 | 8 | 9 | | |
| н323О | — | — | — | 512 353,40 | 2 240 227,55 | — | Метод спутниковых геодезических измерений (определений) | $\sqrt{(0,07^2 + 0,07^2)} = 0,10$ | | |
| н324О | — | — | — | 512 353,90 | 2 240 245,70 | — | | | | |
| н9337О | — | — | — | 512 349,94 | 2 240 245,75 | — | | | | |
| н9338О | — | — | — | 512 349,74 | 2 240 238,53 | — | | | | |
| н325О | — | — | — | 512 344,19 | 2 240 238,72 | — | | | | |
| н326О | — | — | — | 512 344,35 | 2 240 245,74 | — | | | | |

| 1 | 2 | 3 | 4 | 5 | 6 | 7 | 8 | 9 |
|--------|---|---|---|------------|--------------|---|---|-----------------------------------|
| н327О | — | — | — | 512 336,19 | 2 240 245,93 | — | Метод спутниковых геодезических измерений (определений) | $\sqrt{(0,07^2 + 0,07^2)} = 0,10$ |
| н328О | — | — | — | 512 335,92 | 2 240 234,28 | — | | |
| н9335О | — | — | — | 512 349,55 | 2 240 234,06 | — | | |
| н9336О | — | — | — | 512 349,42 | 2 240 227,60 | — | | |
| н323О | — | — | — | 512 353,40 | 2 240 227,55 | — | | |

2. Сведения о характеристиках объекта недвижимости с кадастровым номером 23:29:0305003:427 :

| № п/п | Наименование характеристики | Значение характеристики |
|-------|---|--|
| 1 | 2 | 3 |
| 1. | Вид объекта недвижимости | Здание |
| 2. | Ранее присвоенный государственный учетный номер (инвентарный) здания, сооружения, объекта незавершенного строительства | — |
| 3. | Кадастровый номер земельного участка (земельных участков), в границах которого (которых) расположены здание, сооружение, объект незавершенного строительства | — |
| 4. | Уникальный учетный номер кадастрового квартала, в границах которого расположены здание, сооружение, объект незавершенного строительства | 23:29:0305003 |
| 5. | Адрес здания, сооружения, объекта незавершенного строительства | — |
| 5.1. | Сведения о местоположении здания, сооружения, объекта незавершенного строительства (при отсутствии адреса) в структурированном в соответствии с федеральной информационной адресной системой виде | Российская Федерация, Краснодарский край, Тбилисский р-н, Северин х, Свободная ул, д 3 |
| 5.2. | Дополнительные сведения о местоположении | — |
| 6. | Иные сведения | — |

3. Пояснения к сведениям об объекте недвижимости с кадастровым номером 23:29:0305003:427 :

| | |
|----|---|
| 1. | — |
|----|---|

1. Сведения о характерных точках контура объекта недвижимости с кадастровым номером 23:29:0305003:428 :

| Система координат | | | МСК-23, зона 2 | | | | Зона № 2 | |
|--------------------------------------|--|---|----------------|--|--------------|-----------|---|--|
| Обозначение характерных точек границ | Содержатся в Едином государственном реестре недвижимости | | | Определены в ходе выполнения комплексных кадастровых работ | | | Метод определения координат | Формулы, примененные для расчета средней квадратической погрешности определения координат характерных точек (Mt), м, с подставленными в такие формулы значениями и итоговые (вычисленные) значения Mt, м |
| | координаты, м | | Радиус, м | координаты, м | | Радиус, м | | |
| | X | Y | R | X | Y | R | | |
| 1 | 2 | 3 | 4 | 5 | 6 | 7 | 8 | 9 |
| н437О | — | — | — | 512 718,35 | 2 240 022,20 | — | Метод спутниковых геодезических измерений (определений) | $\sqrt{(0,07^2 + 0,07^2)} = 0,10$ |
| н438О | — | — | — | 512 718,35 | 2 240 027,72 | — | | |
| н439О | — | — | — | 512 721,79 | 2 240 027,72 | — | | |
| н440О | — | — | — | 512 721,79 | 2 240 033,72 | — | | |
| н441О | — | — | — | 512 709,78 | 2 240 033,72 | — | | |
| н442О | — | — | — | 512 709,78 | 2 240 022,20 | — | | |
| н437О | — | — | — | 512 718,35 | 2 240 022,20 | — | | |

2. Сведения о характеристиках объекта недвижимости с кадастровым номером 23:29:0305003:428 :

| № п/п | Наименование характеристики | Значение характеристики |
|-------|--|-------------------------|
| 1 | 2 | 3 |
| 1. | Вид объекта недвижимости | Здание |
| 2. | Ранее присвоенный государственный учетный номер (инвентарный) здания, сооружения, объекта незавершенного строительства | — |
| 3. | Кадастровый номер земельного участка (земельных участков), в границах которого (которых) расположены здание, сооружение, объект незавершенного строительства | — |

| | | | | | | | | | | |
|---|---|---|-----------|--|--------------|--|---|--|--|--|
| 1 | 2 | | | | | 3 | | | | |
| 4. | Уникальный учетный номер кадастрового квартала, в границах которого расположены здание, сооружение, объект незавершенного строительства | | | | | 23:29:0305003 | | | | |
| 5. | Адрес здания, сооружения, объекта незавершенного строительства | | | | | — | | | | |
| 5.1. | Сведения о местоположении здания, сооружения, объекта незавершенного строительства (при отсутствии адреса) в структурированном в соответствии с федеральной информационной адресной системой виде | | | | | Российская Федерация, Краснодарский край, Тбилисский р-н, Северин х, Стадионная ул, д 34 | | | | |
| 5.2. | Дополнительные сведения о местоположении | | | | | — | | | | |
| 6. | Иные сведения | | | | | — | | | | |
| 3. Пояснения к сведениям об объекте недвижимости с кадастровым номером 23:29:0305003:428 : | | | | | | | | | | |
| 1. | — | | | | | | | | | |
| 1. Сведения о характерных точках контура объекта недвижимости с кадастровым номером 23:29:0305003:429 : | | | | | | | | | | |
| Система координат МСК-23, зона 2 Зона № 2 | | | | | | | | | | |
| Обозначение характерных точек границ | Содержатся в Едином государственном реестре недвижимости | | | Определены в ходе выполнения комплексных кадастровых работ | | | Метод определения координат | Формулы, примененные для расчета средней квадратической погрешности определения координат характерных точек (Mt), м, с подставленными в такие формулы значениями и итоговые (вычисленные) значения Mt, м | | |
| | координаты, м | | Радиус, м | координаты, м | | Радиус, м | | | | |
| | X | Y | R | X | Y | R | | | | |
| 1 | 2 | 3 | 4 | 5 | 6 | 7 | 8 | 9 | | |
| н401О | — | — | — | 512 827,29 | 2 239 978,58 | — | Метод спутниковых геодезических измерений (определений) | $\sqrt{(0,07^2 + 0,07^2)} = 0,10$ | | |
| н402О | — | — | — | 512 827,52 | 2 239 988,87 | — | | | | |
| н403О | — | — | — | 512 820,68 | 2 239 989,02 | — | | | | |
| н404О | — | — | — | 512 820,59 | 2 239 985,01 | — | | | | |
| н405О | — | — | — | 512 818,04 | 2 239 985,02 | — | | | | |
| н406О | — | — | — | 512 817,92 | 2 239 978,79 | — | | | | |

| | | | | | | | | | | |
|---|---|---|-----------|--|--------------|--|---|--|--------|---|
| 1 | 2 | 3 | 4 | 5 | 6 | 7 | 8 | 9 | | |
| н401О | — | — | — | 512 827,29 | 2 239 978,58 | — | Метод спутниковых геодезических измерений (определений) | $\sqrt{(0,07^2 + 0,07^2)} = 0,10$ | | |
| 2. Сведения о характеристиках объекта недвижимости с кадастровым номером | | | | | | | | 23:29:0305003:429 : | | |
| № п/п | Наименование характеристики | | | | | Значение характеристики | | | | |
| 1 | 2 | | | | | 3 | | | | |
| 1. | Вид объекта недвижимости | | | | | Здание | | | | |
| 2. | Ранее присвоенный государственный учетный номер (инвентарный) здания, сооружения, объекта незавершенного строительства | | | | | — | | | | |
| 3. | Кадастровый номер земельного участка (земельных участков), в границах которого (которых) расположены здание, сооружение, объект незавершенного строительства | | | | | — | | | | |
| 4. | Уникальный учетный номер кадастрового квартала, в границах которого расположены здание, сооружение, объект незавершенного строительства | | | | | 23:29:0305003 | | | | |
| 5. | Адрес здания, сооружения, объекта незавершенного строительства | | | | | — | | | | |
| 5.1. | Сведения о местоположении здания, сооружения, объекта незавершенного строительства (при отсутствии адреса) в структурированном в соответствии с федеральной информационной адресной системой виде | | | | | Российская Федерация, Краснодарский край, Тбилисский р-н, Северин х, Стадионная ул, д 39 | | | | |
| 5.2. | Дополнительные сведения о местоположении | | | | | — | | | | |
| 6. | Иные сведения | | | | | — | | | | |
| 3. Пояснения к сведениям об объекте недвижимости с кадастровым номером | | | | | | | | 23:29:0305003:429 : | | |
| 1. | — | | | | | | | | | |
| 1. Сведения о характерных точках контура объекта недвижимости с кадастровым номером | | | | | | | | 23:29:0305003:430 : | | |
| Система координат | | | | | | | | МСК-23, зона 2 | Зона № | 2 |
| Обозначение характерных точек границ | Содержатся в Едином государственном реестре недвижимости | | | Определены в ходе выполнения комплексных кадастровых работ | | | Метод определения координат | Формулы, примененные для расчета средней квадратической погрешности определения координат характерных точек (Mt), м, с подставленными в такие формулы значениями и итоговые (вычисленные) значения Mt, м | | |
| | координаты, м | | Радиус, м | координаты, м | | Радиус, м | | | | |
| | X | Y | R | X | Y | R | | | | |

| 1 | 2 | 3 | 4 | 5 | 6 | 7 | 8 | 9 |
|-------|---|---|---|------------|--------------|---|---|-----------------------------------|
| н329О | — | — | — | 512 709,58 | 2 240 104,23 | — | Метод спутниковых геодезических измерений (определений) | $\sqrt{(0,07^2 + 0,07^2)} = 0,10$ |
| н330О | — | — | — | 512 709,87 | 2 240 114,43 | — | | |
| н331О | — | — | — | 512 700,11 | 2 240 114,71 | — | | |
| н332О | — | — | — | 512 699,82 | 2 240 104,51 | — | | |
| н329О | — | — | — | 512 709,58 | 2 240 104,23 | — | | |

2. Сведения о характеристиках объекта недвижимости с кадастровым номером 23:29:0305003:430 :

| № п/п | Наименование характеристики | Значение характеристики |
|-------|---|---|
| 1 | 2 | 3 |
| 1. | Вид объекта недвижимости | Здание |
| 2. | Ранее присвоенный государственный учетный номер (инвентарный) здания, сооружения, объекта незавершенного строительства | — |
| 3. | Кадастровый номер земельного участка (земельных участков), в границах которого (которых) расположены здание, сооружение, объект незавершенного строительства | — |
| 4. | Уникальный учетный номер кадастрового квартала, в границах которого расположены здание, сооружение, объект незавершенного строительства | 23:29:0305003 |
| 5. | Адрес здания, сооружения, объекта незавершенного строительства | — |
| 5.1. | Сведения о местоположении здания, сооружения, объекта незавершенного строительства (при отсутствии адреса) в структурированном в соответствии с федеральной информационной адресной системой виде | Российская Федерация, Краснодарский край, Тбилисский р-н, Северин х, Цветочная ул, д 37 |
| 5.2. | Дополнительные сведения о местоположении | — |
| 6. | Иные сведения | — |

3. Пояснения к сведениям об объекте недвижимости с кадастровым номером 23:29:0305003:430 :

| | |
|----|---|
| 1. | — |
|----|---|

1. Сведения о характерных точках контура объекта недвижимости с кадастровым номером 23:29:0305003:433 :

| Система координат | | | МСК-23, зона 2 | | | | Зона № 2 | |
|--------------------------------------|--|---|----------------|--|--------------|-----------|---|--|
| Обозначение характерных точек границ | Содержатся в Едином государственном реестре недвижимости | | | Определены в ходе выполнения комплексных кадастровых работ | | | Метод определения координат | Формулы, примененные для расчета средней квадратической погрешности определения координат характерных точек (Mt), м, с подставленными в такие формулы значениями и итоговые (вычисленные) значения Mt, м |
| | координаты, м | | Радиус, м | координаты, м | | Радиус, м | | |
| | X | Y | R | X | Y | R | | |
| 1 | 2 | 3 | 4 | 5 | 6 | 7 | 8 | 9 |
| н407О | — | — | — | 512 525,96 | 2 239 986,27 | — | Метод спутниковых геодезических измерений (определений) | $\sqrt{(0,07^2 + 0,07^2)} = 0,10$ |
| н408О | — | — | — | 512 526,53 | 2 239 998,13 | — | | |
| н409О | — | — | — | 512 517,97 | 2 239 998,53 | — | | |
| н410О | — | — | — | 512 517,41 | 2 239 986,68 | — | | |
| н407О | — | — | — | 512 525,96 | 2 239 986,27 | — | | |

2. Сведения о характеристиках объекта недвижимости с кадастровым номером 23:29:0305003:433 :

| № п/п | Наименование характеристики | Значение характеристики |
|-------|--|-------------------------|
| 1 | 2 | 3 |
| 1. | Вид объекта недвижимости | Здание |
| 2. | Ранее присвоенный государственный учетный номер (инвентарный) здания, сооружения, объекта незавершенного строительства | — |
| 3. | Кадастровый номер земельного участка (земельных участков), в границах которого (которых) расположены здание, сооружение, объект незавершенного строительства | — |
| 4. | Уникальный учетный номер кадастрового квартала, в границах которого расположены здание, сооружение, объект незавершенного строительства | 23:29:0305003 |

| | | | | | | | | |
|---|---|---|-----------|--|--------------|---|---|--|
| 1 | 2 | | | | | 3 | | |
| 5. | Адрес здания, сооружения, объекта незавершенного строительства | | | | | — | | |
| 5.1. | Сведения о местоположении здания, сооружения, объекта незавершенного строительства (при отсутствии адреса) в структурированном в соответствии с федеральной информационной адресной системой виде | | | | | Российская Федерация, Краснодарский край, Тбилисский р-н, Северин х, Стадионная ул, д 9 | | |
| 5.2. | Дополнительные сведения о местоположении | | | | | — | | |
| 6. | Иные сведения | | | | | — | | |
| 3. Пояснения к сведениям об объекте недвижимости с кадастровым номером 23:29:0305003:433 : | | | | | | | | |
| 1. | — | | | | | | | |
| 1. Сведения о характерных точках контура объекта недвижимости с кадастровым номером 23:29:0305003:434 : | | | | | | | | |
| Система координат МСК-23, зона 2 Зона № 2 | | | | | | | | |
| Обоз- начение харак- терных точек границ | Содержатся в Едином государственном реестре недвижимости | | | Определены в ходе выполнения комплексных кадастровых работ | | | Метод определения координат | Формулы, примененные для расчета средней квадратической погрешности определения координат характерных точек (Mt), м, с подставленными в такие формулы значениями и итоговые (вычисленные) значения Mt, м |
| | координаты, м | | Радиус, м | координаты, м | | Радиус, м | | |
| | X | Y | R | X | Y | R | | |
| 1 | 2 | 3 | 4 | 5 | 6 | 7 | 8 | 9 |
| н443О | — | — | — | 512 523,10 | 2 239 910,64 | — | Метод спутниковых геодезических измерений (определений) | $\sqrt{(0,07^2 + 0,07^2)} = 0,10$ |
| н444О | — | — | — | 512 522,82 | 2 239 929,19 | — | | |
| н445О | — | — | — | 512 519,19 | 2 239 929,13 | — | | |
| н446О | — | — | — | 512 519,26 | 2 239 924,29 | — | | |
| н447О | — | — | — | 512 512,08 | 2 239 924,18 | — | | |
| н448О | — | — | — | 512 512,08 | 2 239 921,58 | — | | |
| н449О | — | — | — | 512 510,95 | 2 239 921,58 | — | | |

| 1 | 2 | 3 | 4 | 5 | 6 | 7 | 8 | 9 |
|-------|---|---|---|------------|--------------|---|---|-----------------------------------|
| н4500 | — | — | — | 512 510,95 | 2 239 910,46 | — | Метод спутниковых геодезических измерений (определений) | $\sqrt{(0,07^2 + 0,07^2)} = 0,10$ |
| н4430 | — | — | — | 512 523,10 | 2 239 910,64 | — | | |

2. Сведения о характеристиках объекта недвижимости с кадастровым номером 23:29:0305003:434 :

| № п/п | Наименование характеристики | Значение характеристики |
|-------|---|---|
| 1 | 2 | 3 |
| 1. | Вид объекта недвижимости | Здание |
| 2. | Ранее присвоенный государственный учетный номер (инвентарный) здания, сооружения, объекта незавершенного строительства | — |
| 3. | Кадастровый номер земельного участка (земельных участков), в границах которого (которых) расположены здание, сооружение, объект незавершенного строительства | — |
| 4. | Уникальный учетный номер кадастрового квартала, в границах которого расположены здание, сооружение, объект незавершенного строительства | 23:29:0305003 |
| 5. | Адрес здания, сооружения, объекта незавершенного строительства | — |
| 5.1. | Сведения о местоположении здания, сооружения, объекта незавершенного строительства (при отсутствии адреса) в структурированном в соответствии с федеральной информационной адресной системой виде | Российская Федерация, Краснодарский край, Тбилисский р-н, Северин х, Шоссейный пер, д 6 |
| 5.2. | Дополнительные сведения о местоположении | — |
| 6. | Иные сведения | — |

3. Пояснения к сведениям об объекте недвижимости с кадастровым номером 23:29:0305003:434 :

| | |
|----|---|
| 1. | — |
|----|---|

1. Сведения о характерных точках контура объекта недвижимости с кадастровым номером 23:29:0305003:435 :

| | | | | | | | | |
|--------------------------------------|--|---|----------------|--|--------------|-----------|---|--|
| Система координат | | | МСК-23, зона 2 | | | | Зона № 2 | |
| Обозначение характерных точек границ | Содержатся в Едином государственном реестре недвижимости | | | Определены в ходе выполнения комплексных кадастровых работ | | | Метод определения координат | Формулы, примененные для расчета средней квадратической погрешности определения координат характерных точек (Mt), м, с подставленными в такие формулы значениями и итоговые (вычисленные) значения Mt, м |
| | координаты, м | | Радиус, м | координаты, м | | Радиус, м | | |
| | X | Y | R | X | Y | R | | |
| 1 | 2 | 3 | 4 | 5 | 6 | 7 | 8 | 9 |
| н451О | — | — | — | 512 464,94 | 2 239 983,02 | — | Метод спутниковых геодезических измерений (определений) | $\sqrt{(0,07^2 + 0,07^2)} = 0,10$ |
| н452О | — | — | — | 512 464,94 | 2 239 988,27 | — | | |
| н453О | — | — | — | 512 450,54 | 2 239 988,27 | — | | |
| н454О | — | — | — | 512 450,54 | 2 239 983,02 | — | | |
| н451О | — | — | — | 512 464,94 | 2 239 983,02 | — | | |

2. Сведения о характеристиках объекта недвижимости с кадастровым номером 23:29:0305003:435 :

| | | |
|-------|--|-------------------------|
| № п/п | Наименование характеристики | Значение характеристики |
| 1 | 2 | 3 |
| 1. | Вид объекта недвижимости | Здание |
| 2. | Ранее присвоенный государственный учетный номер (инвентарный) здания, сооружения, объекта незавершенного строительства | — |
| 3. | Кадастровый номер земельного участка (земельных участков), в границах которого (которых) расположены здание, сооружение, объект незавершенного строительства | — |
| 4. | Уникальный учетный номер кадастрового квартала, в границах которого расположены здание, сооружение, объект незавершенного строительства | 23:29:0305003 |

| | | | | | | | | |
|---|---|---|-----------|--|--------------|---|---|--|
| 1 | 2 | | | | | 3 | | |
| 5. | Адрес здания, сооружения, объекта незавершенного строительства | | | | | — | | |
| 5.1. | Сведения о местоположении здания, сооружения, объекта незавершенного строительства (при отсутствии адреса) в структурированном в соответствии с федеральной информационной адресной системой виде | | | | | Российская Федерация, Краснодарский край, Тбилисский р-н, Северин х, Стадионная ул, д 3 | | |
| 5.2. | Дополнительные сведения о местоположении | | | | | — | | |
| 6. | Иные сведения | | | | | — | | |
| 3. Пояснения к сведениям об объекте недвижимости с кадастровым номером 23:29:0305003:435 : | | | | | | | | |
| 1. | — | | | | | | | |
| 1. Сведения о характерных точках контура объекта недвижимости с кадастровым номером 23:29:0305003:436 : | | | | | | | | |
| Система координат МСК-23, зона 2 Зона № 2 | | | | | | | | |
| Обоз- начение харак- терных точек границ | Содержатся в Едином государственном реестре недвижимости | | | Определены в ходе выполнения комплексных кадастровых работ | | | Метод определения координат | Формулы, примененные для расчета средней квадратической погрешности определения координат характерных точек (Mt), м, с подставленными в такие формулы значениями и итоговые (вычисленные) значения Mt, м |
| | координаты, м | | Радиус, м | координаты, м | | Радиус, м | | |
| | X | Y | R | X | Y | R | | |
| 1 | 2 | 3 | 4 | 5 | 6 | 7 | 8 | 9 |
| н363О | — | — | — | 512 687,81 | 2 240 262,63 | — | Метод спутниковых геодезических измерений (определений) | $\sqrt{(0,07^2 + 0,07^2)} = 0,10$ |
| н364О | — | — | — | 512 688,27 | 2 240 273,42 | — | | |
| н365О | — | — | — | 512 677,07 | 2 240 273,90 | — | | |
| н366О | — | — | — | 512 676,61 | 2 240 263,11 | — | | |
| н363О | — | — | — | 512 687,81 | 2 240 262,63 | — | | |
| 2. Сведения о характеристиках объекта недвижимости с кадастровым номером 23:29:0305003:436 : | | | | | | | | |
| № п/п | Наименование характеристики | | | | | Значение характеристики | | |
| 1 | 2 | | | | | 3 | | |
| 1. | Вид объекта недвижимости | | | | | Здание | | |

| | | |
|------|---|---|
| 1 | 2 | 3 |
| 2. | Ранее присвоенный государственный учетный номер (инвентарный) здания, сооружения, объекта незавершенного строительства | — |
| 3. | Кадастровый номер земельного участка (земельных участков), в границах которого (которых) расположены здание, сооружение, объект незавершенного строительства | — |
| 4. | Уникальный учетный номер кадастрового квартала, в границах которого расположены здание, сооружение, объект незавершенного строительства | 23:29:0305003 |
| 5. | Адрес здания, сооружения, объекта незавершенного строительства | — |
| 5.1. | Сведения о местоположении здания, сооружения, объекта незавершенного строительства (при отсутствии адреса) в структурированном в соответствии с федеральной информационной адресной системой виде | Российская Федерация, Краснодарский край, Тбилисский р-н, Северин х, Свободная ул, д 38 |
| 5.2. | Дополнительные сведения о местоположении | — |
| 6. | Иные сведения | — |

| | | |
|--|---|--|
| 3. Пояснения к сведениям об объекте недвижимости с кадастровым номером 23:29:0305003:436 : | | |
| 1. | — | |

| | | | | | | | | |
|---|--|---|--------------|---|--------------|-------------------|--|--|
| 1. Сведения о характерных точках контура объекта недвижимости с кадастровым номером | | | | | | 23:29:0501005:771 | | : |
| Система координат | | | | МСК-22, зона 2 | | | Зона № 2 | |
| Обоз- начение харак- терных точек границ | Содержатся в Едином государственном реестре недвижимости | | | Определены в ходе выполнения комплексных кадастровых работ | | | Метод определения координат | Формулы, примененные для расчета средней квадратической погрешности определения координат характерных точек (Mt), м, с подставленными в такие формулы значениями и итоговые (вычисленные) значения Mt, м |
| | координаты, м | | Радиус, м | координаты, м | | Радиус, м | | |
| | X | Y | R | X | Y | R | | |
| 1 | 2 | 3 | 4 | 5 | 6 | 7 | 8 | 9 |
| н285О | — | — | — | 512 546,03 | 2 239 984,77 | — | Метод спутниковых геодезических измерений (определений) | $\sqrt{(0,07^2 + 0,07^2)} = 0,10$ |
| н286О | — | — | — | 512 546,61 | 2 239 997,12 | — | | |
| н287О | — | — | — | 512 536,70 | 2 239 997,59 | — | | |

| 1 | 2 | 3 | 4 | 5 | 6 | 7 | 8 | 9 |
|-------|---|---|---|------------|--------------|---|---|-----------------------------------|
| н288О | — | — | — | 512 536,12 | 2 239 985,24 | — | Метод спутниковых геодезических измерений (определений) | $\sqrt{(0,07^2 + 0,07^2)} = 0,10$ |
| н285О | — | — | — | 512 546,03 | 2 239 984,77 | — | | |

2. Сведения о характеристиках объекта недвижимости с кадастровым номером 23:29:0501005:771 :

| № п/п | Наименование характеристики | Значение характеристики |
|-------|---|--|
| 1 | 2 | 3 |
| 1. | Вид объекта недвижимости | Здание |
| 2. | Ранее присвоенный государственный учетный номер (инвентарный) здания, сооружения, объекта незавершенного строительства | Инвентарный номер 13903, Кадастровый номер 23:29:0501005:0:637 |
| 3. | Кадастровый номер земельного участка (земельных участков), в границах которого (которых) расположены здание, сооружение, объект незавершенного строительства | 23:29:0305003:36 |
| 4. | Уникальный учетный номер кадастрового квартала, в границах которого расположены здание, сооружение, объект незавершенного строительства | 23:29:0501005 |
| 5. | Адрес здания, сооружения, объекта незавершенного строительства | — |
| 5.1. | Сведения о местоположении здания, сооружения, объекта незавершенного строительства (при отсутствии адреса) в структурированном в соответствии с федеральной информационной адресной системой виде | |
| 5.2. | Дополнительные сведения о местоположении | Краснодарский край, Тбилисский р-н, х.Северин, ул.Стадионная, д.11 |
| 6. | Иные сведения | — |

3. Пояснения к сведениям об объекте недвижимости с кадастровым номером 23:29:0501005:771 :

| | |
|----|---|
| 1. | — |
|----|---|

1. Сведения о характерных точках контура объекта недвижимости с кадастровым номером 23:29:0401001:171 :

| Система координат | | | МСК-23, зона 2 | | | | Зона № 2 | |
|--------------------------------------|--|---|----------------|--|--------------|-----------|---|--|
| Обозначение характерных точек границ | Содержатся в Едином государственном реестре недвижимости | | | Определены в ходе выполнения комплексных кадастровых работ | | | Метод определения координат | Формулы, примененные для расчета средней квадратической погрешности определения координат характерных точек (Mt), м, с подставленными в такие формулы значениями и итоговые (вычисленные) значения Mt, м |
| | координаты, м | | Радиус, м | координаты, м | | Радиус, м | | |
| | X | Y | R | X | Y | R | | |
| 1 | 2 | 3 | 4 | 5 | 6 | 7 | 8 | 9 |
| н297О | — | — | — | 512 573,55 | 2 239 873,96 | — | Метод спутниковых геодезических измерений (определений) | $\sqrt{(0,07^2 + 0,07^2)} = 0,10$ |
| н298О | — | — | — | 512 573,18 | 2 239 883,55 | — | | |
| н299О | — | — | — | 512 569,89 | 2 239 883,42 | — | | |
| н300О | — | — | — | 512 569,77 | 2 239 886,59 | — | | |
| н301О | — | — | — | 512 564,92 | 2 239 886,40 | — | | |
| н302О | — | — | — | 512 565,04 | 2 239 883,36 | — | | |
| н303О | — | — | — | 512 561,74 | 2 239 883,23 | — | | |
| н304О | — | — | — | 512 562,11 | 2 239 873,52 | — | | |
| н297О | — | — | — | 512 573,55 | 2 239 873,96 | — | | |

2. Сведения о характеристиках объекта недвижимости с кадастровым номером 23:29:0401001:171 :

| № п/п | Наименование характеристики | Значение характеристики |
|-------|--|--|
| 1 | 2 | 3 |
| 1. | Вид объекта недвижимости | Здание |
| 2. | Ранее присвоенный государственный учетный номер (инвентарный) здания, сооружения, объекта незавершенного строительства | Инвентарный номер 14042, Кадастровый номер 23:29:0000000:0:130 |

| 1 | 2 | 3 |
|---|---|---|
| 3. | Кадастровый номер земельного участка (земельных участков), в границах которого (которых) расположены здание, сооружение, объект незавершенного строительства | 23:29:0305003:31 |
| 4. | Уникальный учетный номер кадастрового квартала, в границах которого расположены здание, сооружение, объект незавершенного строительства | 23:29:0401001 |
| 5. | Адрес здания, сооружения, объекта незавершенного строительства | — |
| 5.1. | Сведения о местоположении здания, сооружения, объекта незавершенного строительства (при отсутствии адреса) в структурированном в соответствии с федеральной информационной адресной системой виде | |
| 5.2. | Дополнительные сведения о местоположении | Краснодарский край, р-н Тбилисский, Тбилиское сельское поселение, х.Северин, ул.Шоссейная, д. 7 |
| 6. | Иные сведения | — |
| 3. Пояснения к сведениям об объекте недвижимости с кадастровым номером 23:29:0401001:171 : | | |
| 1. | — | |

| | | | | | | | | | | | | | | | | | | | | | | | | | | | | | | | |
|--|--|---|-----------|--|--------------|-----------|---|--|--|-------------------|--|--|--|--|--|--|--|--|--|--------|--|--|--|--|--|--|--|--|--|---|--|
| 3. Пояснения к сведениям об объекте недвижимости с кадастровым номером | | | | | | | | | | 23:29:0305003:438 | | | | | | | | | | : | | | | | | | | | | | |
| 1. | | — | | | | | | | | | | | | | | | | | | | | | | | | | | | | | |
| 1. Сведения о характерных точках контура | | | | | | | | | | здания | | | | | | | | | | | | | | | | | | | | | |
| с кадастровым номером | | | | | | | | | | 23:29:0305003:459 | | | | | | | | | | : | | | | | | | | | | | |
| Система координат | | | | | | | | | | МСК-23, зона 2 | | | | | | | | | | Зона № | | | | | | | | | | 2 | |
| Обоз- начение харак- терных точек границ | Содержатся в Едином государственном реестре недвижимости | | | Определены в ходе выполнения комплексных кадастровых работ | | | Метод определения координат | | | | | | Формулы, примененные для расчета средней квадратической погрешности определения координат характерных точек (Mt), м, с подставленными в такие формулы значениями и итоговые (вычисленные) значения Mt, м | | | | | | | | | | | | | | | | | | |
| | координаты, м | | Радиус, м | координаты, м | | Радиус, м | | | | | | | | | | | | | | | | | | | | | | | | | |
| | X | Y | R | X | Y | R | | | | | | | | | | | | | | | | | | | | | | | | | |
| 1 | 2 | 3 | 4 | 5 | 6 | 7 | 8 | | | | | | 9 | | | | | | | | | | | | | | | | | | |
| 23:29:0305003:459(2) | | | | | | | | | | | | | | | | | | | | | | | | | | | | | | | |
| н485О | — | — | — | 512 506,09 | 2 239 988,65 | — | Метод спутниковых геодезических измерений (определений) | | | | | | $\sqrt{(0,07^2 + 0,07^2)} = 0,10$ | | | | | | | | | | | | | | | | | | |
| н486О | — | — | — | 512 506,53 | 2 239 998,78 | — | | | | | | | | | | | | | | | | | | | | | | | | | |
| н487О | — | — | — | 512 493,67 | 2 239 999,34 | — | | | | | | | | | | | | | | | | | | | | | | | | | |
| н488О | — | — | — | 512 493,22 | 2 239 989,21 | — | | | | | | | | | | | | | | | | | | | | | | | | | |
| н485О | — | — | — | 512 506,09 | 2 239 988,65 | — | | | | | | | | | | | | | | | | | | | | | | | | | |
| 2. Иные сведения об объекте недвижимости с кадастровым номером | | | | | | | | | | 23:29:0305003:459 | | | | | | | | | | : | | | | | | | | | | | |
| 1. | | — | | | | | | | | | | | | | | | | | | | | | | | | | | | | | |
| 3. Пояснения к сведениям об объекте недвижимости с кадастровым номером | | | | | | | | | | 23:29:0305003:459 | | | | | | | | | | : | | | | | | | | | | | |
| 1. | | — | | | | | | | | | | | | | | | | | | | | | | | | | | | | | |

| | | | | | | | | |
|--|--|---|-----------|--|--------------|-----------|---|--|
| 1. Сведения о характерных точках контура | | | | | | | здания | |
| с кадастровым номером | | | | | | | 23:29:0305003:465 | |
| Система координат | | | | | | | МСК-23, зона 2 | |
| Обозначение характерных точек границ | Содержатся в Едином государственном реестре недвижимости | | | Определены в ходе выполнения комплексных кадастровых работ | | | Метод определения координат | Формулы, примененные для расчета средней квадратической погрешности определения координат характерных точек (Mt), м, с подставленными в такие формулы значениями и итоговые (вычисленные) значения Mt, м |
| | координаты, м | | Радиус, м | координаты, м | | Радиус, м | | |
| | X | Y | R | X | Y | R | | |
| 1 | 2 | 3 | 4 | 5 | 6 | 7 | 8 | 9 |
| 23:29:0305003:465(2) | | | | | | | | |
| н489О | — | — | — | 512 521,88 | 2 239 869,33 | — | Метод спутниковых геодезических измерений (определений) | $\sqrt{(0,07^2 + 0,07^2)} = 0,10$ |
| н490О | — | — | — | 512 521,67 | 2 239 873,92 | — | | |
| н491О | — | — | — | 512 518,09 | 2 239 873,76 | — | | |
| н492О | — | — | — | 512 517,71 | 2 239 882,00 | — | | |
| н493О | — | — | — | 512 508,10 | 2 239 881,57 | — | | |
| н494О | — | — | — | 512 508,69 | 2 239 868,73 | — | | |
| н489О | — | — | — | 512 521,88 | 2 239 869,33 | — | | |
| 2. Иные сведения об объекте недвижимости с кадастровым номером | | | | | | | 23:29:0305003:465 | |
| 1. | — | | | | | | | |
| 3. Пояснения к сведениям об объекте недвижимости с кадастровым номером | | | | | | | 23:29:0305003:465 | |
| 1. | — | | | | | | | |

| | | | | | | | | |
|--|--|---|-----------|--|--------------|-----------|---|--|
| 1. Сведения о характерных точках контура | | | | | | | здания | |
| с кадастровым номером | | | | | | | 23:29:0305003:478 | |
| Система координат | | | | | | | МСК-23, зона 2 | |
| Обоз- начение харак- терных точек границ | Содержатся в Едином государственном реестре недвижимости | | | Определены в ходе выполнения комплексных кадастровых работ | | | Метод определения координат | Формулы, примененные для расчета средней квадратической погрешности определения координат характерных точек (Mt), м, с подставленными в такие формулы значениями и итоговые (вычисленные) значения Mt, м |
| | координаты, м | | Радиус, м | координаты, м | | Радиус, м | | |
| | X | Y | R | X | Y | R | | |
| 1 | 2 | 3 | 4 | 5 | 6 | 7 | 8 | 9 |
| 23:29:0305003:478(2) | | | | | | | | |
| н481О | — | — | — | 512 478,94 | 2 239 987,59 | — | Метод спутниковых геодезических измерений (определений) | $\sqrt{(0,07^2 + 0,07^2)} = 0,10$ |
| н482О | — | — | — | 512 479,12 | 2 239 998,49 | — | | |
| н483О | — | — | — | 512 468,27 | 2 239 998,67 | — | | |
| н484О | — | — | — | 512 468,08 | 2 239 987,78 | — | | |
| н481О | — | — | — | 512 478,94 | 2 239 987,59 | — | | |
| 2. Иные сведения об объекте недвижимости с кадастровым номером | | | | | | | 23:29:0305003:478 | |
| 1. | — | | | | | | | |
| 3. Пояснения к сведениям об объекте недвижимости с кадастровым номером | | | | | | | 23:29:0305003:478 | |
| 1. | — | | | | | | | |

| | | | | | | | | |
|--|--|---|-----------|--|--------------|-----------|---|--|
| 1. Сведения о характерных точках контура | | | | | | | здания | |
| с кадастровым номером | | | | | | | 23:29:0305003:481 | |
| Система координат | | | | | | | МСК-23, зона 2 | |
| Обоз- начение харак- терных точек границ | Содержатся в Едином государственном реестре недвижимости | | | Определены в ходе выполнения комплексных кадастровых работ | | | Метод определения координат | Формулы, примененные для расчета средней квадратической погрешности определения координат характерных точек (Mt), м, с подставленными в такие формулы значениями и итоговые (вычисленные) значения Mt, м |
| | координаты, м | | Радиус, м | координаты, м | | Радиус, м | | |
| | X | Y | R | X | Y | R | | |
| 1 | 2 | 3 | 4 | 5 | 6 | 7 | 8 | 9 |
| 23:29:0305003:481(2) | | | | | | | | |
| н355О | — | — | — | 512 382,81 | 2 240 061,85 | — | Метод спутниковых геодезических измерений (определений) | $\sqrt{(0,07^2 + 0,07^2)} = 0,10$ |
| н356О | — | — | — | 512 382,91 | 2 240 067,82 | — | | |
| н357О | — | — | — | 512 376,89 | 2 240 067,93 | — | | |
| н358О | — | — | — | 512 376,78 | 2 240 061,95 | — | | |
| н355О | — | — | — | 512 382,81 | 2 240 061,85 | — | | |
| 2. Иные сведения об объекте недвижимости с кадастровым номером | | | | | | | 23:29:0305003:481 | |
| 1. | — | | | | | | | |
| 3. Пояснения к сведениям об объекте недвижимости с кадастровым номером | | | | | | | 23:29:0305003:481 | |
| 1. | — | | | | | | | |

| | | | | | | | | |
|--|--|---|-----------|--|--------------|-----------|---|--|
| 1. Сведения о характерных точках контура | | | | | | | здания | |
| с кадастровым номером | | | | | | | 23:29:0305003:484 | |
| Система координат | | | | | | | МСК-23, зона 2 | |
| Обозначение характерных точек границ | Содержатся в Едином государственном реестре недвижимости | | | Определены в ходе выполнения комплексных кадастровых работ | | | Метод определения координат | Формулы, примененные для расчета средней квадратической погрешности определения координат характерных точек (Mt), м, с подставленными в такие формулы значениями и итоговые (вычисленные) значения Mt, м |
| | координаты, м | | Радиус, м | координаты, м | | Радиус, м | | |
| | X | Y | R | X | Y | R | | |
| 1 | 2 | 3 | 4 | 5 | 6 | 7 | 8 | 9 |
| 23:29:0305003:484(2) | | | | | | | | |
| н459О | — | — | — | 512 413,08 | 2 240 225,48 | — | Метод спутниковых геодезических измерений (определений) | $\sqrt{(0,07^2 + 0,07^2)} = 0,10$ |
| н460О | — | — | — | 512 413,45 | 2 240 243,28 | — | | |
| н461О | — | — | — | 512 404,87 | 2 240 243,46 | — | | |
| н462О | — | — | — | 512 404,80 | 2 240 239,90 | — | | |
| н463О | — | — | — | 512 402,39 | 2 240 239,95 | — | | |
| н464О | — | — | — | 512 402,09 | 2 240 225,71 | — | | |
| н459О | — | — | — | 512 413,08 | 2 240 225,48 | — | | |
| 2. Иные сведения об объекте недвижимости с кадастровым номером | | | | | | | 23:29:0305003:484 | |
| 1. | — | | | | | | | |
| 3. Пояснения к сведениям об объекте недвижимости с кадастровым номером | | | | | | | 23:29:0305003:484 | |
| 1. | — | | | | | | | |

| | | | | | | | | |
|--|--|---|-----------|--|--------------|-----------|---|--|
| 1. Сведения о характерных точках контура | | | | | | | здания | |
| с кадастровым номером | | | | | | | 23:29:0305003:886 | |
| Система координат | | | | | | | МСК-23, зона 2 | |
| Обозначение характерных точек границ | Содержатся в Едином государственном реестре недвижимости | | | Определены в ходе выполнения комплексных кадастровых работ | | | Метод определения координат | Формулы, примененные для расчета средней квадратической погрешности определения координат характерных точек (Mt), м, с подставленными в такие формулы значениями и итоговые (вычисленные) значения Mt, м |
| | координаты, м | | Радиус, м | координаты, м | | Радиус, м | | |
| | X | Y | R | X | Y | R | | |
| 1 | 2 | 3 | 4 | 5 | 6 | 7 | 8 | 9 |
| 23:29:0305003:886(2) | | | | | | | | |
| н465О | — | — | — | 512 404,84 | 2 240 036,58 | — | Метод спутниковых геодезических измерений (определений) | $\sqrt{(0,07^2 + 0,07^2)} = 0,10$ |
| н466О | — | — | — | 512 405,09 | 2 240 049,02 | — | | |
| н467О | — | — | — | 512 395,57 | 2 240 049,21 | — | | |
| н468О | — | — | — | 512 395,33 | 2 240 037,35 | — | | |
| н469О | — | — | — | 512 400,09 | 2 240 037,26 | — | | |
| н470О | — | — | — | 512 400,08 | 2 240 036,68 | — | | |
| н471О | — | — | — | 512 401,26 | 2 240 035,23 | — | | |
| н472О | — | — | — | 512 403,63 | 2 240 035,13 | — | | |
| н465О | — | — | — | 512 404,84 | 2 240 036,58 | — | | |
| 2. Иные сведения об объекте недвижимости с кадастровым номером | | | | | | | 23:29:0305003:886 | |
| 1. | — | | | | | | | |
| 3. Пояснения к сведениям об объекте недвижимости с кадастровым номером | | | | | | | 23:29:0305003:886 | |
| 1. | — | | | | | | | |

| | | | | | | | | |
|--|--|---|-----------|--|--------------|-----------|---|--|
| 1. Сведения о характерных точках контура | | | | | | | здания | |
| с кадастровым номером | | | | | | | 23:29:0305003:895 | |
| Система координат | | | | | | | МСК-23, зона 2 | |
| Обоз- начение харак- терных точек границ | Содержатся в Едином государственном реестре недвижимости | | | Определены в ходе выполнения комплексных кадастровых работ | | | Метод определения координат | Формулы, примененные для расчета средней квадратической погрешности определения координат характерных точек (Mt), м, с подставленными в такие формулы значениями и итоговые (вычисленные) значения Mt, м |
| | координаты, м | | Радиус, м | координаты, м | | Радиус, м | | |
| | X | Y | R | X | Y | R | | |
| 1 | 2 | 3 | 4 | 5 | 6 | 7 | 8 | 9 |
| 23:29:0305003:895(2) | | | | | | | | |
| н455О | — | — | — | 512 830,69 | 2 240 084,51 | — | Метод спутниковых геодезических измерений (определений) | $\sqrt{(0,07^2 + 0,07^2)} = 0,10$ |
| н456О | — | — | — | 512 830,94 | 2 240 091,54 | — | | |
| н457О | — | — | — | 512 826,91 | 2 240 091,68 | — | | |
| н458О | — | — | — | 512 826,65 | 2 240 084,65 | — | | |
| н455О | — | — | — | 512 830,69 | 2 240 084,51 | — | | |
| 2. Иные сведения об объекте недвижимости с кадастровым номером | | | | | | | 23:29:0305003:895 | |
| 1. | — | | | | | | | |
| 3. Пояснения к сведениям об объекте недвижимости с кадастровым номером | | | | | | | 23:29:0305003:895 | |
| 1. | — | | | | | | | |

Схема геодезических построений

Лист 1

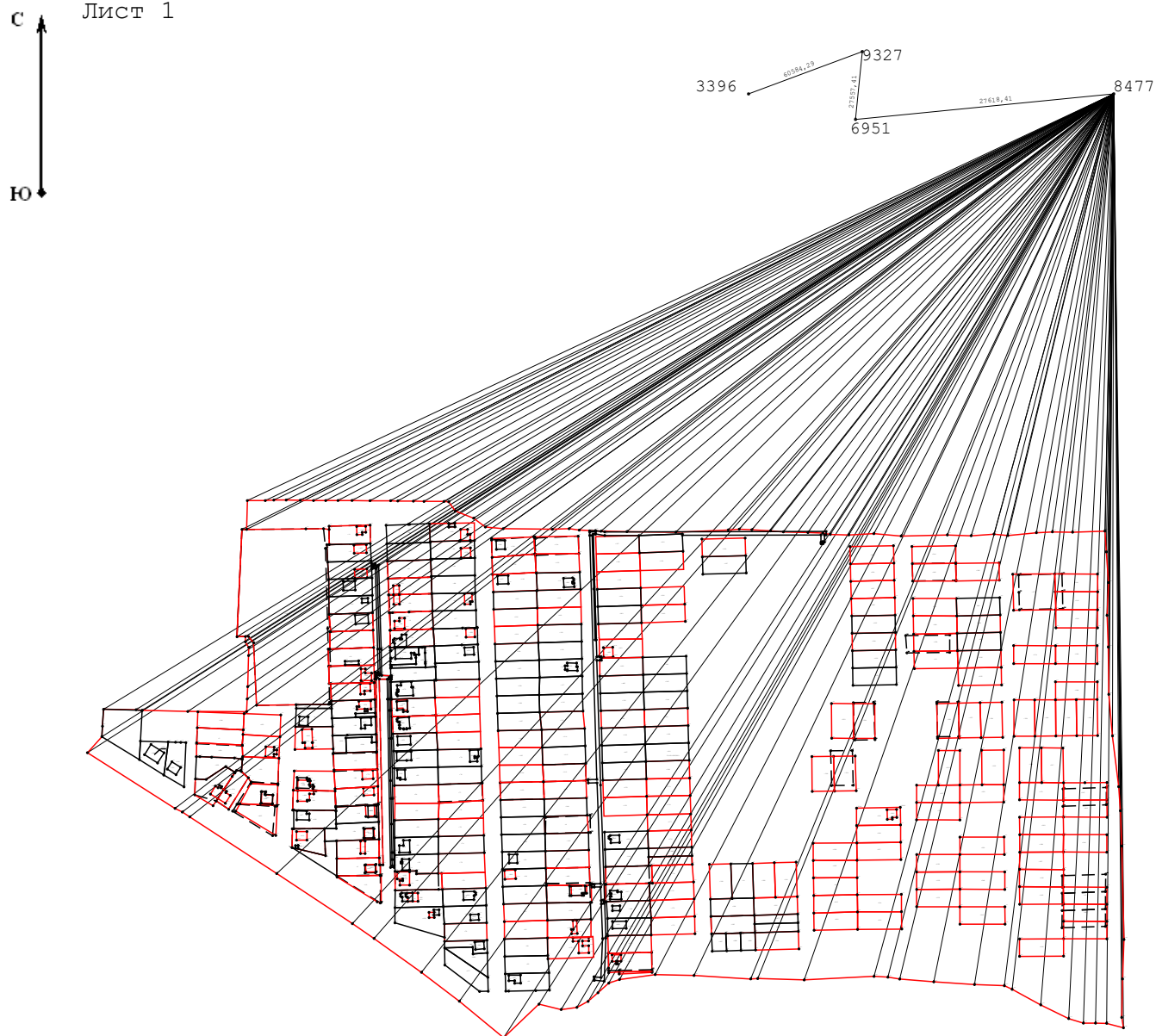

Масштаб 1:7 500

Условные обозначения:



- Пункт государственной геодезической сети



- Направление геодезических построений при определении координат характерных точек границ земельного участка



- Граница кадастрового квартала

23:43:0101012

- Номер кадастрового квартала

Схема границ земельных участков

Обзорная схема

С
Ю



Масштаб 1:3 500

Схема границ земельных участков



Условные обозначения:
условные обозначения представлены на листе № 38

Схема границ земельных участков



Масштаб 1:500

Условные обозначения:

условные обозначения представлены на листе № 38

Схема границ земельных участков



Масштаб 1:500

Условные обозначения:

условные обозначения представлены на листе № 38

Схема границ земельных участков



Масштаб 1:500

Условные обозначения:

условные обозначения представлены на листе № 38

Схема границ земельных участков



Условные обозначения:
условные обозначения представлены на листе № 38

Схема границ земельных участков



Масштаб 1:500

Условные обозначения:

условные обозначения представлены на листе № 3

Схема границ земельных участков



Масштаб 1:500

Условные обозначения:
условные обозначения представлены на листе № 38

Схема границ земельных участков



Условные обозначения:
условные обозначения представлены на листе № 38

Схема границ земельных участков



Масштаб 1:500

Условные обозначения:
условные обозначения представлены на листе № 38

| | |
|--|--|
| <p align="center">Схема границ земельных участков</p> | |
|--|--|



Масштаб 1:500

Условные обозначения:

условные обозначения представлены на листе № 38

Схема границ земельных участков



Условные обозначения:
условные обозначения представлены на листе № 38

Схема границ земельных участков



Масштаб 1:500

Условные обозначения:

условные обозначения представлены на листе № 38

Схема границ земельных участков



Масштаб 1:500

Условные обозначения:
условные обозначения представлены на листе № 38

С

Ю

Лист 14

Вырез 1 из 1

191 187 186 175 176 177 180 179 198 199 205 202 210 19 206 207 208 209 210 211 212 213 214 215 216 217 218 219 220 221 222 223 224 225 226 227 228 229 230 231 232 233 234 235 236 237 238 239 240 241 242 243 244 245 246 247 248 249 250 251 252 253 254 255 256 257 258 259 260 261 262 263 264 265 266 267 268 269 270 271 272 273 274 275 276 277 278 279 280 281 282 283 284 285 286 287 288 289 290 291 292 293 294 295 296 297 298 299 300 301 302 303 304 305 306 307 308 309 310 311 312 313 314 315 316 317 318 319 320 321 322 323 324 325 326 327 328 329 330 331 332 333 334 335 336 337 338 339 340 341 342 343 344 345 346 347 348 349 350 351 352 353 354 355 356 357 358 359 360 361 362 363 364 365 366 367 368 369 370 371 372 373 374 375 376 377 378 379 380 381 382 383 384 385 386 387 388 389 390 391 392 393 394 395 396 397 398 399 400 401 402 403 404 405 406 407 408 409 410 411 412 413 414 415 416 417 418 419 420 421 422 423 424 425 426 427 428 429 430 431 432 433 434 435 436 437 438 439 440 441 442 443 444 445 446 447 448 449 450 451 452 453 454 455 456 457 458 459 460 461 462 463 464 465 466 467 468 469 470 471 472 473 474 475 476 477 478 479 480 481 482 483 484 485 486 487 488 489 490 491 492 493 494 495 496 497 498 499 500 501 502 503 504 505 506 507 508 509 510 511 512 513 514 515 516 517 518 519 520 521 522 523 524 525 526 527 528 529 530 531 532 533 534 535 536 537 538 539 540 541 542 543 544 545 546 547 548 549 550 551 552 553 554 555 556 557 558 559 560 561 562 563 564 565 566 567 568 569 570 571 572 573 574 575 576 577 578 579 580 581 582 583 584 585 586 587 588 589 590 591 592 593 594 595 596 597 598 599 600 601 602 603 604 605 606 607 608 609 610 611 612 613 614 615 616 617 618 619 620 621 622 623 624 625 626 627 628 629 630 631 632 633 634 635 636 637 638 639 640 641 642 643 644 645 646 647 648 649 650 651 652 653 654 655 656 657 658 659 660 661 662 663 664 665 666 667 668 669 670 671 672 673 674 675 676 677 678 679 680 681 682 683 684 685 686 687 688 689 690 691 692 693 694 695 696 697 698 699 700 701 702 703 704 705 706 707 708 709 710 711 712 713 714 715 716 717 718 719 720 721 722 723 724 725 726 727 728 729 730 731 732 733 734 735 736 737 738 739 740 741 742 743 744 745 746 747 748 749 750 751 752 753 754 755 756 757 758 759 760 761 762 763 764 765 766 767 768 769 770 771 772 773 774 775 776 777 778 779 780 781 782 783 784 785 786 787 788 789 790 791 792 793 794 795 796 797 798 799 800 801 802 803 804 805 806 807 808 809 810 811 812 813 814 815 816 817 818 819 820 821 822 823 824 825 826 827 828 829 830 831 832 833 834 835 836 837 838 839 840 841 842 843 844 845 846 847 848 849 850 851 852 853 854 855 856 857 858 859 860 861 862 863 864 865 866 867 868 869 870 871 872 873 874 875 876 877 878 879 880 881 882 883 884 885 886 887 888 889 890 891 892 893 894 895 896 897 898 899 900 901 902 903 904 905 906 907 908 909 910 911 912 913 914 915 916 917 918 919 920 921 922 923 924 925 926 927 928 929 930 931 932 933 934 935 936 937 938 939 940 941 942 943 944 945 946 947 948 949 950 951 952 953 954 955 956 957 958 959 960 961 962 963 964 965 966 967 968 969 970 971 972 973 974 975 976 977 978 979 980 981 982 983 984 985 986 987 988 989 990 991 992 993 994 995 996 997 998 999 1000

Условные обозначения:
условные обозначения представлены на листе № 38

| | |
|--|--|
| <p align="center">Схема границ земельных участков</p> | |
|--|--|



Масштаб 1:500

Условные обозначения:

условные обозначения представлены на листе № 38

Схема границ земельных участков



Масштаб 1:500

Условные обозначения:
условные обозначения представлены на листе № 38

Схема границ земельных участков



Масштаб 1:500

Условные обозначения:
условные обозначения представлены на листе № 38

Схема границ земельных участков



Масштаб 1:500

Условные обозначения:
условные обозначения представлены на листе № 38

Схема границ земельных участков



Масштаб 1:500

Условные обозначения:

условные обозначения представлены на листе № 38

Схема границ земельных участков



Масштаб 1:500

Условные обозначения:

условные обозначения представлены на листе № 38

Схема границ земельных участков



Масштаб 1:500

Условные обозначения:
условные обозначения представлены на листе № 38

Схема границ земельных участков



Масштаб 1:500

Условные обозначения:

условные обозначения представлены на листе № 38

Схема границ земельных участков



Масштаб 1:500

Условные обозначения:
условные обозначения представлены на листе № 38

Схема границ земельных участков



Масштаб 1:500

Условные обозначения:

условные обозначения представлены на листе № 38

Схема границ земельных участков



Масштаб 1:500

Условные обозначения:

условные обозначения представлены на листе № 38

Схема границ земельных участков



Масштаб 1:500

Условные обозначения:
условные обозначения представлены на листе № 38

Схема границ земельных участков



Условные обозначения:
условные обозначения представлены на листе № 38

Схема границ земельных участков

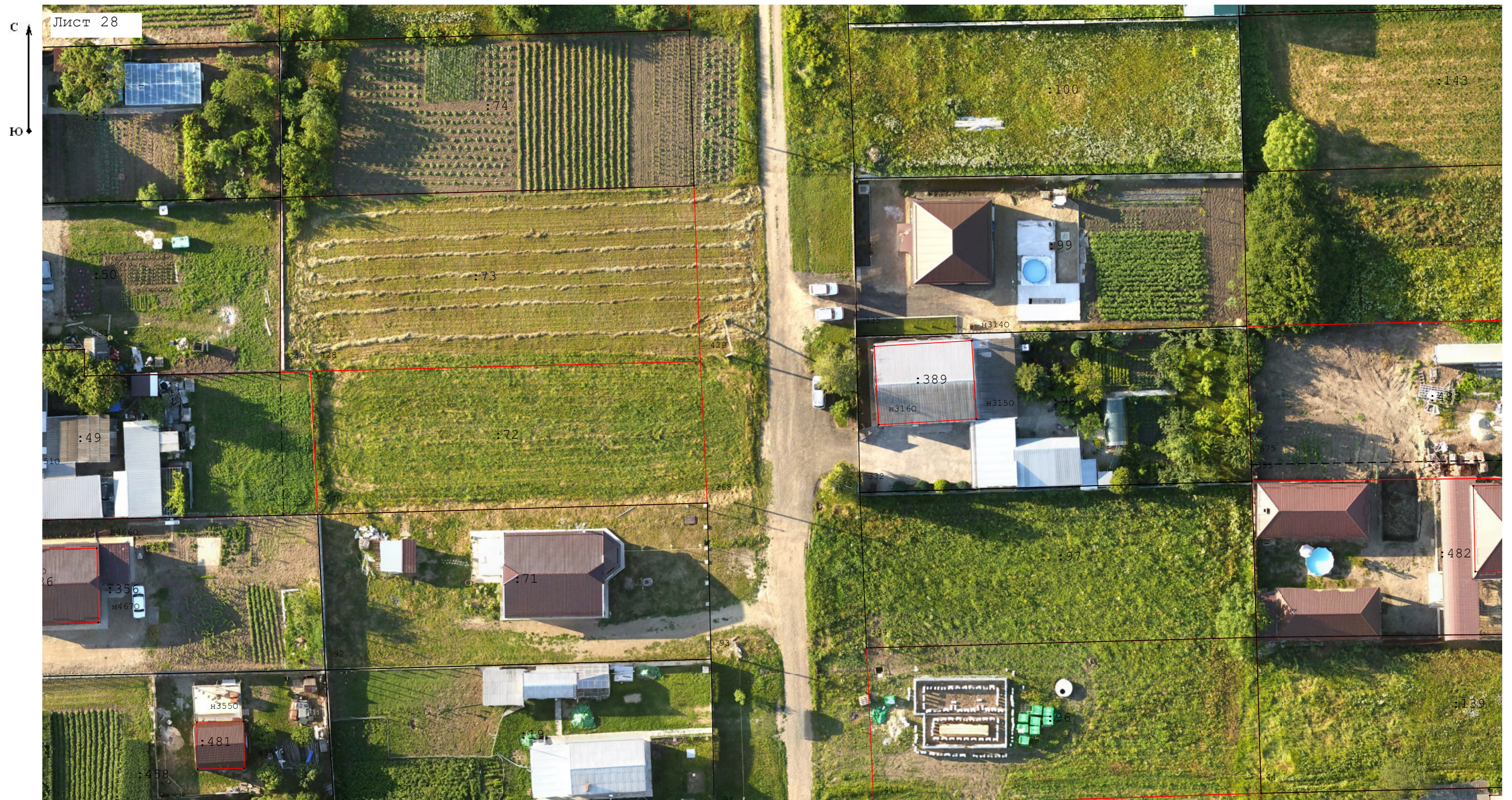

Масштаб 1:500

Условные обозначения:

условные обозначения представлены на листе № 38

Схема границ земельных участков



Условные обозначения:
условные обозначения представлены на листе № 38

Схема границ земельных участков



Масштаб 1:500

Условные обозначения:

условные обозначения представлены на листе № 38

Схема границ земельных участков



Условные обозначения:
условные обозначения представлены на листе № 38

Схема границ земельных участков



Масштаб 1:500

Условные обозначения:
условные обозначения представлены на листе № 38

Схема границ земельных участков



Схема границ земельных участков



Масштаб 1:500

Условные обозначения:

условные обозначения представлены на листе № 38

Схема границ земельных участков



Масштаб 1:500

Условные обозначения:
условные обозначения представлены на листе № 38

Схема границ земельных участков



Условные обозначения:
условные обозначения представлены на листе № 38

Схема границ земельных участков



Условные обозначения:
условные обозначения представлены на листе № 38

Схема границ земельных участков

Условные обозначения:



- Существующая точка, имеющиеся в ЕГРН сведения о которой позволяют однозначно определить ее местоположение



- Прекращающая существование точка, сведения о которой позволяют однозначно определить ее местоположение



- Существующая часть границы, имеющиеся в ЕГРН сведения о которой достаточны для определения ее местоположения



- Вновь образованная часть границы, сведения о которой достаточны для определения ее местоположения



- Граница кадастрового квартала

:125

- Номер земельного участка

23:43:0101012

- Номер кадастрового квартала

н1О

- Обозначение новых точек границ объектов капитального строительства